柏市洪水ハザードマップ（浸水継続時間）

※水防法の規定に基づき、作成したものです。

※黒い枠で囲まれた避難所兼避難場所は、避難する方向の目安（➡）の行き先に在る避難所兼避難場所を示しています。

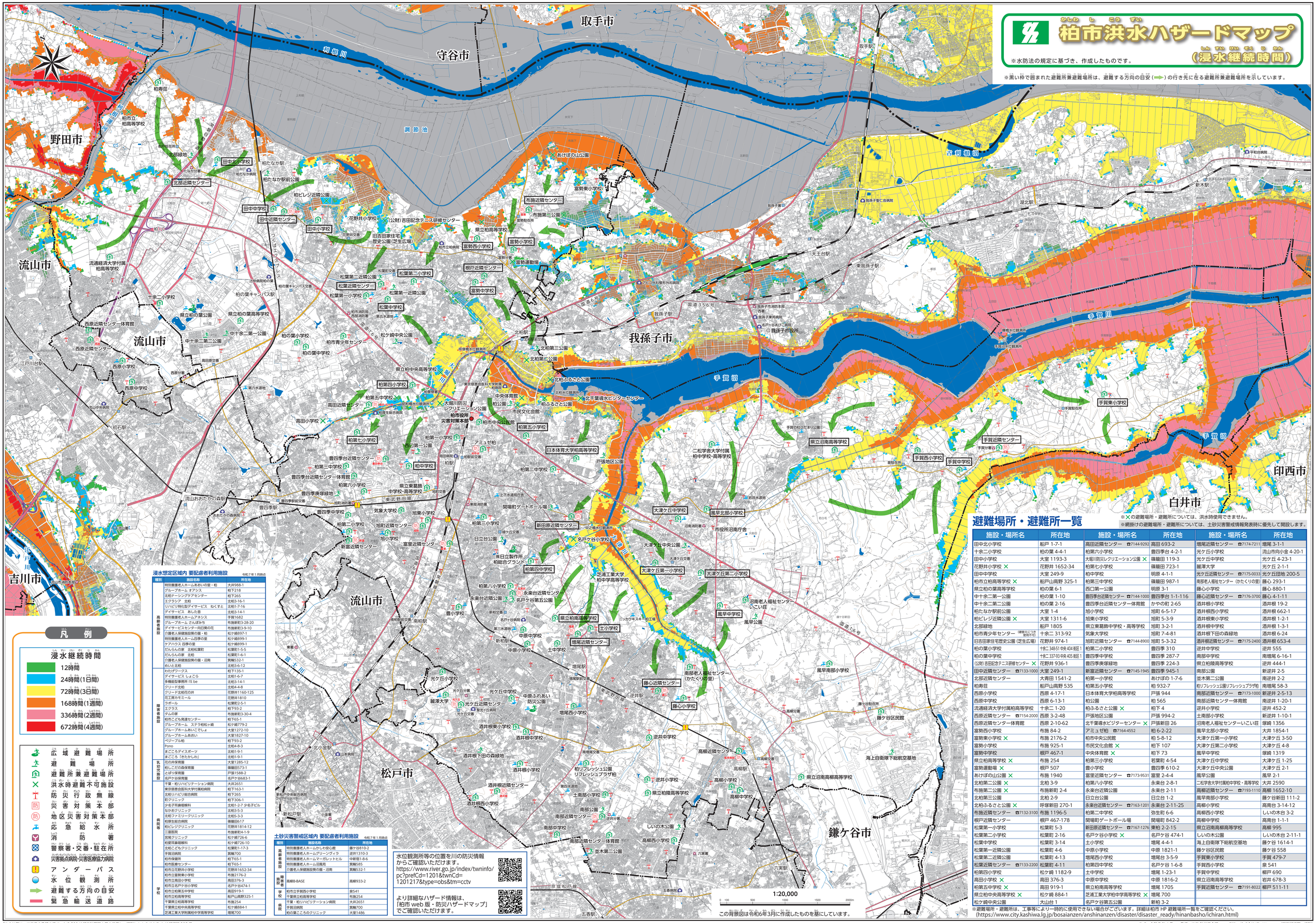

凡例

浸水継続時間

- 12時間
- 24時間（1日間）
- 72時間（3日間）
- 168時間（1週間）
- 336時間（2週間）
- 672時間（4週間）

- 広域避難場所
- 避難場所
- 避難所兼避難場所
- 洪水時避難不可施設
- 防災行政無線
- 災害対策本部
- 地区災害対策本部
- 応急給水所
- 消防署
- 警察署・交番・駐在所
- 災害拠点病院・災害医療協力病院
- アンダーパス
- 水位観測所
- 避難する方向の目安
- 緊急輸送道路

浸水想定区域内 要配慮者利用施設

令和7年1月時点

種別	施設名称	所在地
高齢者等施設	特別養護老人ホームあおいの里・柏	大井988-1
	グループホーム オアシス	柏下218
	北柏ナーシングケアセンター	柏下265
	エクラップ 北柏	北柏3-16-1
	リハビリ特化型デイサービス ねくすと	北柏1-7-16
	デイサービス あした台	北柏3-14-1
	特別養護老人ホームアネシス	手賀1682
	グループホーム さんぽみち	布施新町3-28-20
	デイサービスセンター向日葵の花	布施新町3-9-10
	介護老人保健施設柏の園・柏	柏少崎897-1
	特別養護老人ホーム四季の里	柏少崎899-1
	ケアハウス 四季の里	柏少崎899-1
	だんらんの家 北柏松葉町	柏葉町1-5-5
	だんらんの家 北柏	柏葉町1-6-1
	介護老人保健施設柏の園・沼南	箕輪5-32-1
	めいと北柏	北柏3-6-12
障害者施設	わたげワークス	柏下135-1
	デイサービス しょこら	北柏1-6-7
	多機能型事業所 日be	北柏3-14-1
	クリード北柏	北柏4-4-8
	クリード北柏花の井	花野井1160-125
	花工房カモミール	花野井1810
	ラボール	松葉町2-5-1
	エクラス	柏下93-2
	タムの家	布施新町3-30-4
	柏市こども発達センター	柏下65-1
	グループホーム スクラ柏松ヶ崎	松ヶ崎779-2
	グループホームあいこでしょ	大室1272-10
	グループホームあおい	大室1827-10
	ベジプール柏	柏下93-2
	Pono	北柏4-8-3
	まごころデイズポーツ	北柏1-9-1
	まごころ「きたかわ」	北柏1-9-1
乳幼児施設	花の井保育園	大室1285-12
	松しこだの森保育園	篠籠田573-1
	あけぼの保育園	戸張1588-2
	名戸ヶ谷保育園	名戸ヶ谷683-1
病院等	千葉・柏リハビリテーション病院	大井2651
	東京慈恵会医科大学付属柏病院	柏下163-1
	北柏リハビリ総合病院	柏下265
	彩クリニック	柏下306-1
	少名子耳鼻咽喉科	北柏1-2-7 少名子ビル
	なかおクリニック	北柏3-5-3
	北柏ファミリークリニック	北柏5-3-3
	柏厚生総合病院	篠籠田617
	松しーレクリニック	花野井814-12
	三宝医院	布施新町4-1-9
	宮尾クリニック	松ヶ崎726-6
	柏宮耳鼻咽喉科	松ヶ崎726-10
	北柏こどもクリニック	柏葉町1-17-3
	手賀沼病院	箕輪700
	柏市保健所	柏下65-1
	柏市医療センター	柏下65-1
学校	柏市立花野井小学校	花野井1652-34
	柏市立葉鹿東小学校	布施2176-2
	柏市立高田小学校	高田376-3
	柏市立名戸ヶ谷小学校	名戸ヶ谷474-1
	柏市立柏第五中学校	南増尾19-1
	柏市立柏高等学校	船戸山高野325-1
	千葉県立柏高等学校	布施254
	千葉県立柏中央高等学校	松ヶ崎884-1
	芝浦工業大学柏高校中学高等学校	増尾700

土砂災害警戒区域内 要配慮者利用施設

令和7年1月時点

種別	施設名称	所在地
高齢者等施設	特別養護老人ホームグリーンヴィラ	逆井1310-3
	特別養護老人ホームマグレットビル	中新宿1-8-6
	特別養護老人ホーム沼南荘	箕輪585
	介護老人保健施設柏の園・沼南	箕輪5-32-1
障害者施設	高柳B-BASE	高柳933-2
学校	柏市立手賀西小学校	泉541
	千葉県立柏高等学校	布施254
病院	千葉・柏リハビリテーション病院	大井2651
	手賀沼病院	箕輪700
	柏の葉こころのクリニック	大室1486

水位観測所等の位置を川の防災情報からご確認いただけます。
https://www.river.go.jp/index/twninfo/pc?prefCd=1201&twnCd=1201217&type=obs&tm=cctv

より詳細なハザード情報は、「柏市 web 版・防災ハザードマップ」でご確認いただけます。

避難場所・避難所一覧

※✕の避難場所・避難所については、洪水時使用できません。
※網掛けの避難場所・避難所については、土砂災害警戒情報発表時に優先して開設します。

施設・場所名	所在地	施設・場所名	所在地	施設・場所名	所在地
田中北小学校	船戸 1-7-1	高田近隣センター ☎7144-9292	高田 693-2	増尾近隣センター ☎7174-7211	増尾 3-1-1
十余二小学校	柏の葉 4-4-1	柏第六小学校	豊四季台 4-2-1	光ケ丘小学校	流山市向小金 4-20-1
田中小学校	大室 1193-3	大畑1防災レクリエーション公園 ✕	篠籠田 119-3	光ケ丘中学校	光ケ丘 4-23-1
花野井小学校 ✕	花野井 1652-34	柏第七小学校	篠籠田 723-1	麗澤大学	光ケ丘 2-1-1
田中中学校	大室 249-9	柏中学校	明原 4-1-1	光ケ丘近隣センター ☎7175-0033	光ケ丘団地 200-5
柏市立柏高等学校 ✕	船戸山高野 325-1	柏第三中学校	篠籠田 987-1	南部老人福祉センター（かたくりの里）	藤心 293-1
県立柏の葉高等学校	柏の葉 6-1	西口第一公園	明原 3-1	藤心小学校	藤心 880-1
中十余二第一公園	柏の葉 1-10	豊四季台近隣センター ☎7144-1000	豊四季台 1-1-116	藤心近隣センター ☎7176-3700	藤心 4-1-11
中十余二第二公園	柏の葉 2-16	豊四季台近隣センター体育館	かやの町 2-65	酒井根小学校	酒井根 19-2
柏たなか駅前公園	大室 1-4	旭小学校	旭町 6-5-17	酒井根西小学校	酒井根 662-1
柏ビレジ近隣公園 ✕	大室 1311-6	旭東小学校	旭町 5-3-9	酒井根東小学校	酒井根 1-2-1
北部緑地	船戸 1805	県立東葛飾中学校・高等学校	旭町 3-2-1	酒井根中学校	酒井根 1-3-1
柏市青少年センター（団体活動のみにつき使用不可）	十余二 313-92	気象大学校	旭町 7-4-81	酒井根下田の森緑地	酒井根 6-24
旧吉田家住宅歴史公園（芝生広場）	花野井 974-1	旭町近隣センター ☎7144-8900	旭町 5-3-32	酒井根近隣センター ☎7175-2400	酒井根 653-4
柏の葉小学校	十余二 348-51 中央 404 街区1	柏第二小学校	豊四季 310	逆井中学校	逆井 555
柏の葉中学校	十余二 337-93 中央 405 街区1	豊四季中学校	豊四季 287-7	南部中学校	南増尾 6-16-1
(公財) 吉田記念テニス研修センター ✕	花野井 936-1	豊四季庚塚緑地	豊四季 224-3	県立柏陵高等学校	逆井 444-1
田中近隣センター ☎7133-1000	大室 249-1	新富近隣センター ☎7145-1945	豊四季 945-1	南部公園	新逆井 2-5
北部近隣センター	大青田 1541-2	柏第一小学校	あけぼの 1-7-6	並木第二公園	南逆井 2-2
柏寿荘	船戸山高野 535	柏第五小学校	柏 932-7	柏リフレッシュ公園リフレッシュプラザ柏	南増尾 58-3
西原小学校	西原 4-17-1	日本体育大学柏高等学校	戸張 944	南部近隣センター ☎7173-1000	新逆井 2-5-13
西原中学校	西原 6-13-1	柏公園	柏 565	南部近隣センター体育館	南逆井 1-20-1
流通経済大学付属柏高等学校	十余二 1-20	柏ふるさと公園 ✕	柏下 4	逆井小学校	逆井 452-2
西原近隣センター ☎7154-2000	西原 3-2-48	戸張地区公園	戸張 994-2	土南部小学校	新逆井 1-10-1
西原近隣センター体育館	西原 2-10-62	北千葉導水ビジターセンター ✕	戸張新田 26	沼南老人福祉センターいこい荘	塚崎 1356
富勢西小学校	布施 84-2	アミュゼ柏 ☎7164-4552	柏 6-2-22	風早北部小学校	大井 1854-1
富勢東小学校 ✕	布施 2176-2	柏市中央公民館	柏 5-8-12	大津ケ丘第一小学校	大津ケ丘 3-50
富勢小学校	布施 925-1	市民文化会館 ✕	柏下 107	大津ケ丘第二小学校	大津ケ丘 4-8
富勢中学校	根戸 467-1	中央体育館 ✕	柏下 73	風早中学校	塚崎 1319
県立柏高等学校 ✕	布施 254	柏第三小学校	若葉町 4-54	大津ケ丘中学校	大津ケ丘 1-25
富勢運動場 ✕	根戸 507	豊小学校	豊四季 610-2	大津ケ丘中央公園	大津ケ丘 2-1
あけぼの山公園 ✕	布施 1940	富里近隣センター ☎7173-9531	富里 2-4-4	風早公園	風早 2-1
北柏第二公園 ✕	北柏 3-9	柏第八小学校	永楽台 2-8-1	二松学舎大学付属柏中学校・高等学校	大井 2590
布施第二公園 ✕	布施新町 2-4	永楽台近隣公園	永楽台 2-11	高柳近隣センター ☎7193-1110	高柳 1652-10
北柏第三公園	北柏 2-9	日立台公園	日立台 1-2	風早南部小学校	藤ケ谷新田 111-2
北柏ふるさと公園 ✕	呼塚新田 270-1	永楽台公園センター ☎7163-1201	永楽台 2-11-25	高柳小学校	高南台 3-14-12
布施近隣センター ☎7132-3100	布施 1196-5	柏第二中学校	弥生町 6-6	高柳西小学校	しいの木台 3-2
根戸近隣センター	根戸 467-178	関場町グートボール場	関場町 842-2	高柳中学校	高南台 1-1-1
松葉第一小学校	松葉町 5-3	新田原近隣センター ☎7167-1276	東柏 2-2-15	県立沼南高柳高等学校	高柳 995
松葉第二小学校	松葉町 2-16	名戸ケ谷小学校 ✕	名戸ケ谷 474-1	しいの木公園	しいの木台 2-11-1
松葉小学校	松葉町 3-14	土小学校	増尾 4-4-1	海上自衛隊下総航空基地	藤ケ谷 1614-1
松葉第一近隣公園	松葉町 4-6	中原小学校	中原 1821-1	藤ケ谷区民館	藤ケ谷 558
松葉第二近隣公園	松葉町 4-13	増尾西小学校	増尾台 3-5-9	手賀東小学校	手賀 479-7
松葉近隣センター ☎7133-2200	松葉町 4-11	柏第四中学校	名戸ケ谷 1-6-8	手賀西小学校	泉 541
柏第四小学校	松ケ崎 1182-9	土中学校	増尾 1-23-1	手賀中学校	柳戸 690
高田小学校 ✕	高田 376-3	中原中学校	中原 1816-2	県立沼南高等学校	岩井 678-3
柏第五中学校 ✕	高田 919-1	県立柏南高等学校	増尾 1705	手賀近隣センター ☎7191-8022	柳戸 511-11
県立柏中央高等学校 ✕	松ケ崎 884-1	芝浦工業大学柏中学高等学校 ✕	増尾 700		
松ケ崎中央公園	大山台 1	名戸ケ谷第五公園	新柏 3-2		

※避難場所・避難所は、工事等により一時的に使用できない場合がございます。詳細は柏市 HP 避難場所一覧をご確認ください。
（https://www.city.kashiwa.lg.jp/bosaianzen/anshinanzen/disaster/disaster_ready/hinanbasho/ichiran.html）

「この地図は、柏市長の承認を得て、1/2,500 柏都市計画基本図を使用し、調製したものである。」 柏都都第 385 号

作成：令和 7 年 4 月　発行：柏市 防災安全課　制作：株式会社ゼンリン　（禁無断複写・複製）