

主な内容

P3…小学校休業等対応助成金・支援金の期間を延長/  
スプリングウィークを開催/ごみ出しカレンダーを配  
布/柏まつりの開催中止/市長室だより ほか

発行 柏市 〒277-8505 千葉県柏市柏5丁目10番1号 ☎(04)7167-1111 FAX(04)7166-6026 HPhttp://www.city.kashiwa.lg.jp/ 編集 広報広聴課 発行日 毎月1・15日

# 新型コロナウイルスワクチン接種の準備を進めています

国内では、2月17日から医療従事者を対象とした新型コロナウイルスのワクチン接種が始まりました。市でも総力を挙げて接種体制の整備を進めています。今号では、現在の取り組み状況をお知らせします※この情報は3月5日現在のものです  
 問 柏市新型コロナワクチンコールセンター☎7179-2313(午前8時30分～午後5時15分※土・日曜日、祝日を除く)・FAX7128-7253  
 保健所健康増進課☎7128-7252・FAX7164-1263

## 新型コロナウイルスワクチンとは？

新型コロナウイルスワクチンは、発症と重症化を予防する効果が期待されています。よって、希望されるすべてのかたが接種できるよう、国の計画の下、柏市医師会等の協力を得ながら、現在準備を進めています。ワクチン接種には副反応のリスクもあり、効果とリスクのどちらについても理解し、同意した上で接種を受けられます。また、1人につき2回の接種が必要で、費用は**無料**(全額公費負担)となります。



## 接種の方法は？

市では、安全・安心なワクチン接種を目的に、柏市医師会の協力を得て、かかりつけ医を中心としたお近くの医療機関での**個別接種**を基本として体制整備を進めていて、現在、接種可能な医療機関の最終調整を行っています。

なお、かかりつけ医を持たないかたなどに対しては、集団接種の調整を進めています。具体的な内容はワクチンの供給状況などを踏まえながら、今後お知らせしていきます。



## 接種の優先順位は？

市では現在、市内の医療従事者約1万6千人の接種に向けて、県や柏市医師会と連携しながら準備を進めています。

また並行して、高齢者のかたの接種も準備を行っているところですが、現時点でワクチンの供給量が非常に限られているため、高齢者のかたの接種を段階的に進めていくことも視野に入れながら検討していきます。

### ■国による優先順位と市の接種予定時期

優先順位	区分	市内の対象者の人数	市の接種予定時期		
			3月	4月	5月
1	医療従事者等	約1万6千人	■		
2	高齢者(65歳以上のかた)	約11万人		■	
3	基礎疾患があるかた、高齢者施設に従事しているかた	約3万3千人			■
4	1～3以外のかた ※15歳以下は当面对象外	約27万人			■

※ワクチンの供給スケジュールによって、変更となる場合あり

## ワクチンの接種券(クーポン券)は？

詳細な接種時期・場所が決まり次第、対象となるかたごとに、時期をずらして**個人宛てに発送**する予定です。必ずお送りしますので、手元に通知が届くまでお待ちいただきますよう、ご理解とご協力をお願いします。なお、広報かしわ3月1日号では、接種券の発送時期について3月下旬とお知らせしていましたが、ワクチンの供給量や接種時期に合わせ、**4月以降に送付**します。  
 ※接種券の発送対象は、柏市の住民基本台帳に登録されているかたとなります。

### <接種券(クーポン券)のイメージ>

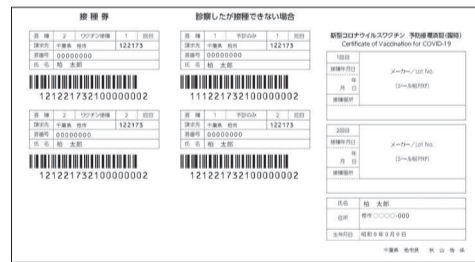

## なりすましにご注意を！

「ワクチン接種ができる。後日返金するので、お金を振り込むように」などと、公的機関等をかたった**なりすまし詐欺**が発生しています。

●市役所や保健所の職員がお金を要求することは一切ありません

●電話やメールで個人情報を求めることはありません

困ったときは、1人で悩まず**消費者ホットライン**

☎188にご相談ください。

## ワクチンの供給状況は？

2月24日現在、国が千葉県に対して示しているワクチンの供給量は、3月上旬に医療従事者分として39,000回分、4月上旬～中旬に高齢者分として21,450回分となっています。

### 千葉県の接種対象者数とワクチン供給量

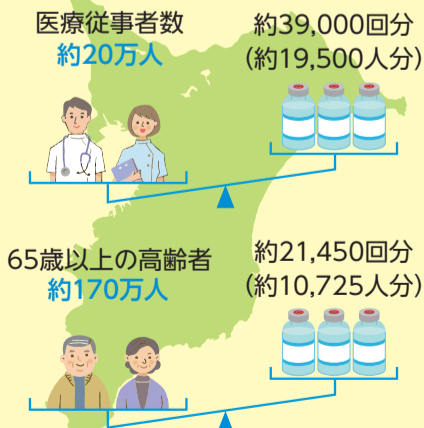

このうち、**柏市には約3,000回分(約1,500人分)が供給される予定**

※ワクチンの数量は1瓶5回分として算出  
 ※接種可能人数の換算は1人2回接種を考慮

次ページでは、ワクチン接種に関する情報発信についてお知らせします。

1面からの続き「新型コロナウイルスワクチン接種の準備を進めています」▶▶▶

# 継続的に情報を発信していきます

市では、新型コロナウイルスワクチン接種体制を強化すると共に、情報を発信していきます。現時点では、接種時期や会場など詳細な情報をお伝えできませんが、新しい情報が入り次第、皆さんにお伝えしていきます。



## 新型コロナウイルスワクチンに関する Q & A

厚生労働省や市のホームページで、新型コロナウイルスワクチンに関するQ&Aをお知らせしています。



▲厚生労働省のホームページはこちら



▲市のホームページはこちら

### Q1 ワクチン接種は義務？

A1

接種は義務ではありません。接種は任意で、受けるかたの同意に基づき、接種が行われます。新型コロナウイルス感染症の発症・重症化予防の効果と副反応のリスクの双方を理解した上で、接種を受けていただくことが大切です。

### Q2 接種券(クーポン券)はいつ届く？

A2

ワクチンの供給が限定的な状況のため、現時点では具体的な発送時期をお伝えすることができませんが、個人宛てに4月以降の発送を予定しています。

### Q3 新型コロナウイルスワクチンとそれ以外のワクチンは、同時に接種することができる？

A3

原則として、同時に接種することはできません。新型コロナウイルスワクチンとその他のワクチンは、互いに、一方のワクチンを受けてから2週間後に接種することができます。

(例)高齢者肺炎球菌ワクチンとの例

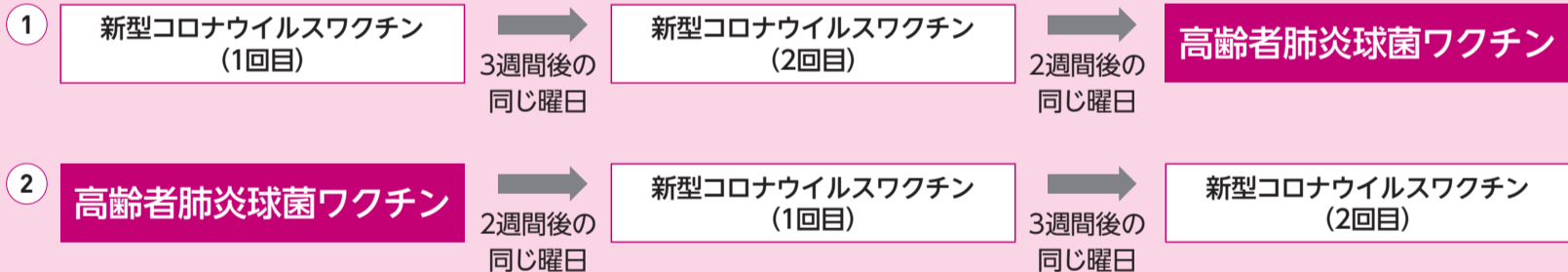

## ■ワクチンに関する情報はこちらから

市では、さまざまな方法でワクチンに関する情報を発信していきます。

### 柏市オフィシャルウェブサイト

新型コロナウイルスワクチンに関する特設サイトで最新の情報を公開しています。



▲市のホームページはこちら

### かしわメール配信サービス

「災害情報」のカテゴリを登録すると、市からワクチンに関する情報がメールで届きます。



▲かしわメール配信サービスの登録はこちら

### 広報かしわ

毎月1日と15日に発行している広報かしわは、新聞折り込みで市民の皆さんにお届けしています。また、新聞を購読していない世帯に、無料で広報紙をお届けする宅配サービスがあります。宅配のお申し込みは、広報広聴課☎7167-1175へ電話するか市のホームページからお願いします。また、無料アプリ「マチイロ」でも閲覧できます。



▲無料宅配の申し込みはこちら



▲マチイロの登録はこちら

## 引き続き感染症対策の継続を

希望する全てのかたが新型コロナウイルスワクチンを接種できる時期の見通しは立っていませんが、ワクチン接種の有無に関わらず、手洗い、マスクの着用、三密を避けるなどの基本的な感染症対策を、引き続き徹底していただきますようお願いいたします。



# 市政情報

重要なお知らせや市の新しい取り組みなどを掲載しています

## 小学校休業等対応助成金・支援金の期間を延長

問 学校等休業助成金・支援金受付センター  
☎0120-60-3999(午前9時～午後9時)

新型コロナウイルス感染症の影響による小学校や保育施設等の臨時休業等に伴い、仕事ができなくなっている子育て世代を支援するため、助成金・支援金の対象期間を延長しています。

### 小学校休業等対応助成金

☑ 保護者として子どもの世話をする労働者に対し、有給の休暇(年次有給休暇を除く)を取得させた事業主  
助成額 / 有給休暇を取得した対象労働者に支払った賃金相当額※令和2年10月1日～令和3年3月31日に取得させた休暇1日当たり上限15,000円



▲助成金ホームページはこちら

### 小学校休業等対応支援金

☑ 保護者として子どもの世話をするために、委託を受けていた仕事ができなくなったかた※労働者を使用する事業主等を除く  
支援額 / 令和2年10月1日～令和3年3月31日で仕事ができなかった日、1日当たり7,500円



▲支援金ホームページはこちら

《共通》  
申請期限 / ▶ 令和2年10月1日～12月31日で仕事ができなかった日数分=3月31日(水) ▶ 令和3年1月1日～3月31日で仕事ができなかった日数分=6月30日(水)  
◎申請方法など、詳しくは厚生労働省のホームページを見るか問い合わせを

## 柏駅前行政サービスセンター窓口の臨時開設

問 柏駅前行政サービスセンター ☎7168-5500・FAX7168-5501

転入・転出が集中する時期の窓口の混雑緩和のため、日曜日も窓口を開設します。

時 3月21日・28日、4月4日・11日の各日曜日午前8時30分～午後5時

所 柏駅前行政サービスセンター

取り扱い業務 / 住民異動届(転入届・転出届等)、各種証明書の発行(住民票・印鑑登録証明書・税証明書等)、印鑑登録、戸籍の届け出(婚姻届・出生届等)、市税等の収納など

## 自分でお米を作ろう！ 田植え体験を開催

問 トマトハウス ☎7134-9920、農政課 ☎7167-1143・FAX7162-0585

新緑の季節に田植え体験をしてみませんか。秋には稲刈り体験ができ、収穫後に精米5キログラムを持ち帰ることができます。

時 5月8日(土)午前10時～正午※雨天時は5月9日(日)に延期

所 あげぼの山農業公園

定 60組

費 1組4,000円

持 汚れてもよい服装・靴下、着替え

申 4月6日(火)までに、往復はがきに催し名・住所・氏名(ふりがな)・電話番号・参加人数を書いて、〒277-0822布施下127-1 トマトハウスへ郵送で(必着)※応募者多数の場合は抽選

## スプリングウィークを開催

問 あげぼの山農業公園 ☎7133-8877・FAX7132-5195

風車前に広がる16万本のチューリップ畑や桜の名所であるさくら山などで春の訪れを感じながら、子どもから大人まで楽しめるイベントを開催します。

時 3月19日(金)～5月5日(水)午前9時～午後5時

所 あげぼの山農業公園、あげぼの山公園

内 地元の農産物等の販売、模擬店、クイズラリー、オリジナルスイーツ販売など

交 ▶ 柏駅西口から、三井団地・布施弁天行きバスで「土谷津入口」下車、徒歩8分 ▶ 我孫子駅北口から、あげぼの山公園行きバスで終点下車、徒歩7分

他 チューリップフェスティバル、さくら祭りは新型コロナウイルス感染症の拡大防止のため中止

◎詳しくは、あげぼの山農業公園のホームページをご覧ください



▲あげぼの山農業公園のホームページはこちら



▲フォトスポットとして人気のチューリップ畑

## ワクチン接種体制の整備について

市長室だより

秋山浩保



新型コロナウイルス感染症のワクチン接種については、具体的な接種のスケジュールや会場、予約の方法等、柏市の接種体制をまだお伝えすることができず、市民の皆さんにはご心配をお掛けしています。

国内のワクチン接種の動きとしては、医療従事者約4万人を対象とした先行接種が2月17日から開始され、県内にある国立病院機構など5つの病院で接種が行われています。

また、今月上旬からは、前段にある5つの医療機関を除く県内の病院に勤務する医師や看護師など、医療従事者等約20万人を対象とした優先接種が順次開始されており、市においても、約1.6万人のかたを対象に、柏市医師会と十分に連携しながら準備を進めているところです。

医療従事者の優先接種は、医療従事者を新型コロナウイルス感染症から守り、医療提供体制の確保を図ることを目的としています。

高齢者のかたを対象とした優先接種については、医療従事者の接種と並行して体制の整備に取り組んでいるところですが、本紙1・2面でお知らせしたとおり、当面の間はワクチンの供給が非常に限定的なものとなり、柏市に十分な量が供給されるのがいつ頃になるのか見通せない中では、具体的な内容をお知らせすることができない状況です。

ワクチン供給の見通しが立ち、接種体制が整いましたら、本紙や市のホームページなどを活用しながら情報を発信いたします。それまでの間、ワクチン接種に関してお問い合わせがありましたら、コールセンターをご活用いただければと思います。

市としましては、引き続き柏市医師会としっかりタッグを組んで接種体制の整備に努めてまいります。詳細な情報がお伝えできるまで、今しばらくお待ちいただきますよう、ご理解とご協力をお願いいたします。

## ごみ出しカレンダーを配布

問 環境サービス課 ☎7167-1139・FAX7163-3728

令和3年度版の「ごみ出しカレンダー」を、町会・自治会・区や住宅管理会社等を通じて配布しています。3月中に届かない場合は、次の場所で直接受け取ってください。  
配布場所 / 環境サービス課(市役所本庁舎4階)、沼南支所総務課(沼南庁舎1階)、柏駅前行政サービスセンター、近隣センター・出張所(周辺地域分だけ)

## 柏まつりの開催中止

問 柏まつり実行委員会 ☎7162-3315  
地域支援課 ☎7167-1126・FAX7167-6644

今年の柏まつりは、東京オリンピック・パラリンピックの開催や、新型コロナウイルス感染症拡大の状況を踏まえ、十分な警備・感染防止体制を確保することが困難であると判断したため、開催を中止することとなりました。皆さまのご理解をお願いします。

## 作品展「芹沢銈介(せりざわけいすけ)の四季一ふわり、季節の風に癒されて」を開催

問 郷土資料展示室 ☎7191-1450  
(休室日は文化課 ☎7191-7403・FAX7190-0892)

独創的な型染作品が国内外で高く評価されている人間国宝・芹沢銈介の作品展を開催します。日本の美しい四季をテーマとした作品展で、癒やしのひとときを楽しんでみませんか。

時 3月2日(火)～6月30日(水)午前9時30分～午後5時※月曜日は休室(祝日、振替休日を除く)

所 郷土資料展示室(沼南庁舎2階)

費 無料 申 当日、会場へ直接

他 来場者にはオリジナルポストカードを1枚プレゼント

◎詳しくは、市のホームページをご覧ください



▲市のホームページはこちら



▲四季の漢字をモチーフにした4種類のポストカード

●申し込み・問い合わせなどは、各施設の開館時間をお願いします

●新型コロナウイルス感染症の拡大防止のため、掲載しているイベント等が中止・延期になっている場合があります。実施の有無は市のホームページを見るかお問い合わせください



# リニューアルオープン!! 教育福祉会館へ行く

誰もが集える、みんながつながる、  
地域へ広がる場所

4月で開館から40周年を迎える教育福祉会館は、市民が高齢者のいきがいづくりやボランティア育成、生涯学習講座の受講、障害者の就労相談をできる場として活用されてきました。平成31年4月からの耐震補強工事を機に、子どもから高齢者まで気軽に立ち寄ってくつろいだり、学びや催しをきっかけとした多世代交流につなげたりできる施設になりました。

## 施設概要



教育福祉会館	
中央公民館	
5階	会議室、茶室・和室、多目的室、音楽室、講堂
4階	会議室、料理実習室、創作室、交流室、集会室
3階	総合窓口、ボランティアセンター、オープンスペース、喫茶コーナー、会議室
総合福祉センター	
2階	多世代交流スペース、親子スペース
1階	福祉の総合相談

開館時間/午前8時30分～午後9時  
所在地/柏5丁目8-12

## 教育福祉会館の オススメ活用法

市民からのさまざまな意見を参考にして、より利用しやすくなりました。教育福祉会館を利用したことがないかたも、この機会に施設をのぞいてみると、新しい発見や出会いがあるかもしれません。



▲見学に訪れた増田さん家族

相談  
する

### 1階 断らない相談窓口 「福祉の総合相談」

高齢・障害といった枠にとらわれない、福祉や生活に関するさまざまな相談を受け付ける福祉総合相談窓口(あいネット)を設置しました。「生活が苦しくて困っている」「高齢者の1人暮らしで地域との接点がない」「障害があるけど少しでも働きたい」などの悩みを解決するお手伝いをします。予約すれば個室での相談も受けられ、相談内容に応じて適した機関や部署におつなぎします。

どこに相談すれば  
いいかわからなくて



福祉のことなら  
お任せください

▲福祉サービスや就労支援など、困ったらまずはご相談を

相談時間/月～金曜日午前8時30分～午後5時15分  
園柏市地域生活支援センター(あいネット) ☎7165-8707・FAX7165-8709

参加  
する

### 2階 楽しい企画が満載 「多世代交流スペース」

ここでは子ども向けテーブルゲームや手話講習、子育て応援フォーラム、フレイルチェック講座など、乳幼児からお年寄りまで集まって交流できるイベントが行われ、どなたでも利用できます。

また、地域で活動したいかたが、社会福祉協議会の支援を受けて企画を実践することができるので、子育て世帯の居場所づくりや高齢者の仲間づくりなど、さまざまな企画を推進する場として活用できます。ここでイベントを開催するノウハウを得て自信をつけ、地域で活躍する人材として成長することが期待されています。



▲ボランティア養成講座など、さまざまなイベントを開催

大人の  
イベントが  
開催できるんだね



### 子育て世帯にもオススメ

2階には授乳室やおむつ替え台、子どもが遊べる親子スペースを新設しました。0～3歳の子どもを遊ばせながら、保護者同士で交流するなど、子ども連れのかたも利用しやすくなりました。

# ってみよう!

教育福祉会館が、憩い・交流・学び・支援の場として生まれ変わり、誰でも気軽に使えるようになりました。リニューアルし、思わず立ち寄ってみたいくなる教育福祉会館の魅力を紹介します。  
 園福祉政策課 ☎7167-1171・FAX 7164-3917、中央公民館 ☎7164-1811・FAX 7163-9364

## 講座やイベント



## 休憩

## 相談など



## 「こんな施設が欲しかった」を実現したい

私は30年以上住んでいる柏市に恩返しをしたい気持ちと、自分の子どもが成長する中で利用し続けられる多世代・多地域間の交流の場が欲しいという思いで、一般公募で運営協議会に参加しました。今後は市民主導で施設を運営することを目指していて、市民や有識者、行政職員が、より多くの人に利用してもらう方法について活発な意見交換をしています。子育て世帯や高齢者、若者、障害のあるかたが集まって、学んだことを地域に生かせるような、教育と福祉が連携したまちづくりや自分づくりのスタート地点になればうれしいです。



▲運営協議会準備会委員・根本智博さん

## 憩いの場

### 3階 「オープンスペース」

3階の中央公民館入り口すぐのオープンスペースには、テーブルと椅子が用意してあります。明るく開放的で、誰でも気軽に立ち寄って休憩するなど、ゆっくり過ごせる場所になりました。

※現在は新型コロナウイルス感染症対策のため、飲食はできません



のんびりと  
読書したいな

▲大きな窓から光が入る明るい空間です

## くろぐ

## 生涯学習・交流の場

## 学ぶ

3~5階

### 「中央公民館」

市民団体・サークルの活動や、展覧会・音楽発表会などの場として施設の貸し出しをしています。バリアフリー化によって、年齢・障害にかかわらず、誰でも利用しやすくなった中央公民館で、楽しみながら活動してみませんか。

◎施設の利用方法など、詳しくは市のホームページをご覧ください



◀市のホームページはこちら



▲音楽室で健康維持のためのダンス講習

私も参加  
してみたい



## 喫茶コーナーで ホッと一息



オープンスペースには、障害のあるかたの就労支援をしているベーカリーカフェ PAISIBLE (ペジブル) 柏店の姉妹店、Sandwich Café PAISIBLE (サンドイッチカフェ ペジブル) が出店しています。焼きたてのパンや季節のホットサンド、コーヒーを楽しんでみませんか。

営業時間/月~金曜日午前10時~午後5時45分



▲店長の佐久間さん



▲アンティーク調の落ち着いた雰囲気の店内



### パンとコーヒーにこだわりアリ!

店頭で販売しているパンは、天然酵母を使ってゆっくり丁寧に作っているので、独特な風味や香り、もっちりとした食感が楽しめます。コーヒーは東ティモール産の有機栽培の1種類の豆にこだわっています。明るく居心地の良い空間でお客さんが自然と笑顔になるようなお店を目指していて、今は暖かく過ごしやすい季節なので、テイクアウトしたコーヒーを片手に散歩するなど、皆さんにもぜひご利用いただきたいです。

子どもを遊ばせたり、休憩したりできる場所もあって、イベントがない日も立ち寄りやすいですね

広くきれいだね。また遊びに来たいな



市等官公庁からのお知らせです

# 柏市かわら版

はがき・ファクスなどの記入内容

①希望する講座・催し名 ②〒・住所 ③氏名(ふりがな) ④年齢 ⑤電話番号  
※電話が困難な場合はファクス番号 ⑥(往復はがきの場合)返信面の宛先

## お知らせ

### 新型コロナウイルス感染症による情報の変更にご注意

本紙の情報は、3月5日現在のものです。新型コロナウイルス感染症の拡大防止のため、掲載しているイベント等が中止・延期になる場合があります。実施の有無は市のホームページを見るかお問い合わせください。

### 市民活動サポートコーナーの休館日を変更

4月から、パレット柏内にある市民活動サポートコーナーの休館日が変わります。開館時間に変更はありません。

休館日/月曜日  
圃協働推進課 ☎7167-0941

### 固定資産の縦覧

令和3年度の土地・家屋価格等縦覧帳簿の縦覧を行います。これは、納税者が所有する土地・家屋の価格が適正であるかどうかを判断するための制度です。

また、本人所有の資産の価格等の内容については、固定資産課税台帳の閲覧制度で確認することができます。

縦覧期間/4月1日(木)～30日(金)  
圃資産課税(市役所本庁舎2階)・窓口サービス課(沼南庁舎1階)

圃固定資産税の納税者か代理人  
圃自動車運転免許証等の本人確認ができるもの※代理人は委任状も必要  
圃納税通知書は4月1日(木)に発送  
圃資産課税 ☎7167-1125

### 犬の登録と狂犬病予防注射

犬を飼っているかたには、1頭につき生涯1回の登録と毎年1回の狂犬病予防注射の接種が義務付けられています。注射は、動物病院が集合注射会場で接種してください。

集合注射実施期間/4月12日(月)～28日(水)  
◎集合注射会場や日時など、詳しくは市のホームページを見るか問い合わせを  
圃動物愛護ふれあいセンター ☎7190-2828

## 講座・講演

### 子育てママが知っておきたい！知らない怖い歯のお話

圃3月29日(月)午前10時～正午  
圃教育福祉会館  
圃子育て中のかた ▶会場=20人 ▶オンライン=20人  
圃歯科医師から歯と口の病気や虫歯予防について学びます

### 納期限は3月31日(水)

#### 国民健康保険料の第10期

圃保険年金課 ☎7191-2594

#### 介護保険料の第10期

圃高齢者支援課 ☎7167-1022

#### 《共通》

新型コロナウイルス感染症の影響により、収入が減少し納付が困難な場合は、納期限までに申請することで減免や徴収猶予を受けられる場合があります。◎詳しくは、市のホームページを見るか問い合わせを

納期までに必ずご納付を  
口座振替のかたは預貯金残高にご注意を

### 公開される審議会等

※傍聴希望者は当日5分前までに、会場へ直接

名称	とき	ところ	定員	問い合わせ
柏市行政改革推進委員会	3月23日(火)午前10時～正午	市役所本庁舎3階庁議室	各先着5人	経営戦略課 ☎7167-1117
柏市スポーツ推進審議会	3月26日(金)午前10時～正午	市役所本庁舎5階第5・6委員会室	先着15人	スポーツ課 ☎7167-1133
柏市第二清掃工場運営委員会		南部クリーンセンター3階ホール	先着10人	南部クリーンセンター ☎7170-7080
柏市文化振興審議会	3月29日(月)午後2時30分～4時30分	沼南庁舎5階大会議室	先着10人	文化課 ☎7191-7403

※新型コロナウイルス感染症の影響で、変更になる場合があります。実施の有無は各問い合わせ先にお問い合わせください

圃3月24日(水)までに、紙面右上の必要事項と参加方法を書いて、社会福祉協議会ボランティアセンターへ ☎volunteer@kashiwa-shakyo.or.jpで※応募者多数の場合は抽選  
圃ボランティアセンター ☎7165-0880

### 市民みんなで環境について語るオンライン勉強会

圃3月27日(土)午後1時～2時30分  
圃市内在住・在勤でインターネットの通信環境があるかた、先着20人  
圃環境問題の現状と課題を考えます  
圃3月16日(火)午後1時から、紙面右上の必要事項を書いて、かしわ環境ステーションへ ☎info@kankyostation.orgで圃かしわ環境ステーション ☎7170-7090(午後1時～5時)

### 地域活動応援講座「指ヨガ」

圃4月20日(火)午後1時30分～3時  
圃いきいきプラザ  
圃サロンボランティアなど、地域で活動しているかた、18人  
圃指をほぐすことで体がほぐれる簡単な指ヨガを学びます  
圃4月5日(月)までに、はがきに紙面右上の必要事項と応募動機を書いて、〒277-0051加賀3丁目16-8 ほのぼのプラザまでおへ郵送(必着)・FAX 7171-6611するか ☎kaigoyobou@kashiwa-shakyo.or.jpで※応募者多数の場合は抽選  
圃ほのぼのプラザまで ☎7170-5570

## 催し

### カシワ・ウォーク「山野草と春の手賀地区めぐりツアー」

圃4月15日(木)午前10時30分～午後3時  
※雨天中止  
圃集合・解散場所/手賀の丘公園どんぐりの家※柏駅集合の希望者は路線バスを利用  
圃7キロメートル程度の道のりを歩けるかた、10人  
圃手賀地区の名所を中心に巡ります  
圃500円※柏駅集合のかたは別途交通費  
圃運動ができる服装、飲み物、弁当  
圃3月26日(金)までに、紙面右上の必要事項と参加者全員の氏名(ふりがな)、性別、柏駅集合希望のかたはその旨を書いて、〒277-0001呼塚新田204-2 柏市みどりの基金へ郵送(必着)・FAX 7160-3121するか ☎midori-k@fancy.ocn.ne.jpで※応募者多数の場合は抽選。当選者には4月7日(水)までに通知  
圃柏市みどりの基金 ☎7160-3120

### おはなし会

圃4月7日(水)午前10時30分～11時  
圃未就学児と保護者、先着10組  
圃手遊びや絵本の読み聞かせなど  
圃3月16日(火)午前9時から、パレット柏

へ電話か直接  
圃圃パレット柏 ☎7157-0280

## 健康

### 沼南体育館の催し

①沼南ナイトピラティス教室  
圃4月1日～5月27日の毎週木曜日午後7時15分～8時15分(4月29日を除く。計8回)  
圃体幹部を強化して、姿勢を整えます  
②沼南ヨーガ教室  
圃4月2日～5月28日の毎週金曜日午前9時30分～10時45分(4月30日を除く。計8回)  
圃呼吸の改善や心と体のバランスを整えます

③ナイトヨーガ教室  
圃4月6日～6月1日の毎週火曜日午後7時15分～8時15分(5月4日を除く。計8回)  
圃呼吸の改善や心と体のバランスを整えます  
④初級ピラティス教室  
圃4月7日～28日の毎週水曜日午前9時30分～10時30分(計4回)  
圃ピラティスの効用や楽しさを体験します

《共通》  
圃18歳以上のかた、①～③=各先着30人④=先着40人  
圃費①・③=各5,360円②=6,400円④=2,680円  
圃運動ができる服装・室内履き、タオル、飲み物  
圃①・③=3月20日(土)②=3月16日(火)④=3月18日(木)午前10時から、沼南体育館へ電話か直接  
圃子ども同伴不可  
圃圃沼南体育館 ☎7128-5587

### 中央体育館の催し

①初級ヨガ教室  
圃4月1日～22日の毎週木曜日午前9時30分～10時30分(計4回)  
圃ヨガの効用や楽しさを体験します  
②いきいき体操教室

圃4月2日～5月21日の毎週金曜日午後1時30分～2時30分(計8回)  
圃大筋群や深部筋を刺激し、体のバランスを整えます

③健康ヨガ教室A・④健康ヨガ教室B  
圃4月6日～6月1日の毎週火曜日③=午前9時30分～10時30分④=午前11時～正午(5月4日を除く。各計8回)

圃やさしいポーズと呼吸法で、心身ともにリフレッシュします  
⑤ナイトピラティス教室

圃4月6日～6月1日の毎週火曜日午後7時30分～8時30分(5月4日を除く。計8回)  
圃体幹部を強化して、姿勢を整えます

⑥マットピラティス教室  
圃4月7日～6月2日の毎週水曜日午前11時30分～午後0時30分(5月5日を除く。計8回)

圃体幹部を強化して、姿勢を整えます  
《共通》

圃18歳以上のかた、各先着40人  
圃費①=2,680円②～⑥=各5,360円  
圃運動ができる服装、タオル、飲み物

圃①=3月17日(水)②=3月16日(火)③=3月18日(木)④=3月19日(金)⑤=3月21日(日)⑥=3月22日(月)午前10時から、中央体育館へ電話で  
圃子ども同伴不可  
圃圃中央体育館 ☎7179-5755

### 富勢ヨーガ教室

圃4月2日～5月21日の毎週金曜日午前10時30分～11時30分(計8回)

圃富勢運動場  
圃18歳以上のかた、先着20人  
圃ヨーガの効用や楽しさを体験します  
圃5,360円  
圃運動ができる服装、タオル、飲み物  
圃3月17日(水)午前10時から、中央体育館へ電話で  
圃子ども同伴不可  
圃圃中央体育館 ☎7179-5755

## キッズ

### こどもテーブルゲームの日

圃3月28日(日)午前10時～正午  
圃教育福祉会館  
圃小・中学生か高校生、15人※小学3年生以下は保護者同伴  
圃将棋・囲碁・トランプなど、テーブルゲームを楽しみます

圃3月24日(水)までに、紙面右上の必要事項を書いて、社会福祉協議会ボランティアセンターへ ☎volunteer@kashiwa-shakyo.or.jpで※応募者多数の場合は抽選  
圃ボランティアセンター ☎7165-0880

### 市民ギャラリー4月の催し

催し	開催日	開催時間
柏市民ギャラリー 合同展示会	1日(木)～4日(日)	午前10時～午後5時 初=午後1時 終=午後3時
水墨画 個展	5日(月)～8日(木)	午前10時～午後7時 初=午後2時 終=午後3時
柏葉書展	9日(金)～12日(月)	午前11時～午後4時 初=午後1時 終=午後3時
極彩四季	21日(水)～25日(日)	午前10時～午後8時 初=正午 終=午後6時
柏彩友会 水彩画展	26日(月)～29日(木)	午前10時～午後7時 初=午後1時 終=午後5時
フォト・ふじごころ、フォト2000合同写真展	30日(金)～5月3日(月)	午前10時～午後6時 初=正午 終=午後5時

初=初日開館時間 終=最終日閉館時間

圃圃市民ギャラリー(パレット柏) ☎7157-0280

はがき・ファクスなどの記入内容

- ①希望する講座・催し名 ②〒・住所 ③氏名(ふりがな) ④年齢 ⑤電話番号  
 ※電話が困難な場合はファクス番号 ⑥(往復はがきの場合)返信面の宛先

親子de踊ろう！  
障がいのある子のためのダンス教室

時3月30日(火)午前10時～10時30分・午前11時～11時30分  
 所 教育福祉会館  
 対 障害のある子どもと保護者 ▶会場＝各10組 ▶オンライン＝各10組  
 因 人気の曲に合わせて、分かりやすい振り付けで楽しく踊ります  
 日 3月24日(水)までに、紙面右上の必要事項と参加希望日時・参加方法を書いて、社会福祉協議会ボランティアセンターへ  
 宛 volunteer@kashiwa-shakyo.or.jpで  
 ※応募者多数の場合は抽選  
 問 ボランティアセンター ☎7165-0880

シニア

健康維持・増進講座  
「自彊(きょう)術」

時3月24日(水)午前10時30分～正午  
 対 市内在住で60歳以上のかた、先着10人  
 因 病気の予防や改善に効果のある運動療法を楽しく学びます  
 費 100円  
 問 運動ができる服装、飲み物、ヨガマット

(バスタオル可)  
 日 3月16日(火)午前9時30分から、柏寿荘へ電話か直接  
 所 圃 柏寿荘 ☎7131-9511

生活情報講座  
「悪質商法と対処法」

日 3月24日(水)午後1時30分～2時30分  
 対 市内在住で60歳以上のかた、先着15人  
 因 悪質商法の現状、事例、対処法についての講話と寸劇  
 日 3月16日(火)午前10時から、沼南老人福祉センター「いこい荘」へ電話か直接  
 所 圃 いこい荘 ☎7192-1401

介護予防講座

- ①リズムで楽しくロコモ予防！  
 日 4月8日(水)午前10時～11時30分  
 因 リズムに合わせて楽しくロコモ予防体操を行います
- ②ワードとエクセルの基本を学ぼう  
 日 4月15日(水)午後2時～3時30分  
 因 ワードとエクセルの基本を学びます
- ③花と緑の新柏、街歩きウォーキング  
 日 4月21日(水)、5月12日(水)・26日(水)午後1時30分～3時30分(計3回)  
 因 ウォーキングの基礎知識を学び、地域の新たな魅力を探します

こちらは柏警察署です。  
あなたの車が狙われている！！

圃 柏警察署 ☎7148-0110

市内では、特に高級車の盗難被害が多発しているわ。自宅だけでなく公共の駐車場でも被害が発生しているから、短時間でも車を離れる際は必ず施錠し、ハンドルロックを併用するなど、2重ロックを徹底して大切な車を守るのよ。



- ④防ごう！ 筋力低下  
 日 4月23日(金)午前9時45分～10時45分・午前11時～正午※いずれか1回  
 因 無理のないストレッチや運動で筋力維持を目指します  
 《共通》  
 所 ①・②・④＝ほのぼのプラザますお③＝ぶるーむカフェ(中原)  
 対 市内在住で60歳以上のかた、①・④＝各14人②＝11人③＝15人  
 問 ③＝運動ができる服装、筆記用具、飲み物  
 日 ①＝3月25日(水)②＝4月5日(月)③・④＝4月8日(水)までに、はがきに紙面右上の必要事項と希望時間(④だけ)、応募

動機を書いて、〒277-0051加賀3丁目16-8 ほのぼのプラザますおへ郵送(必着)・FAX 7171-6611するか  
 宛 kaigoyobou@kashiwa-shakyo.or.jpで  
 ※応募者多数の場合は抽選  
 圃 ほのぼのプラザますお ☎7170-5570

4月のリボン館の教室

不用品を有効利用しましょう！

●必ず事前に申し込みを 3月16日(火)午前9時30分から、同館へ電話で

段ボールを使った生ごみ堆肥化講座	10日(土)午前10時～正午。先着5人。無料
古着から楽しくかわいい小物作り	16日(金)午前10時～午後1時。先着5人。100円
着物からおじやみ座布団作り	20日(火)午前10時～午後0時30分。先着5人。100円
包丁研ぎ教室	25日(日)午前10時～正午。先着6人。100円
なんでも修理教室(おもちゃ、時計、その他家庭の小物類)	25日(日)午後1時～4時。先着6人。無料

◎持ち物等、詳しくは市ホームページで  
 所 圃 リサイクルプラザリボン館  
 ☎7199-5082(月曜休館、祝日の場合は翌日休館)

児童センターへ行こう！

※特に記載がないものは会場・申し込み・問い合わせともに各施設へ

豊四季台児童センター ☎7144-5363

●Daiさんの作って遊ぼう！「ペーパークラフト紙ひこうき」  
 型紙を使った紙飛行機を作って遊びます  
 日 3月28日(日)午前10時～11時30分 対 小学生、先着12人 日 3月16日(火)午前10時～☎で

高柳児童センター ☎7190-1348

●ファミリーデー「カプラであそぼう！」  
 手のひらサイズの薄い積み木でいろいろな物を作って遊びます  
 日 3月28日(日)午前10時30分～11時30分 対 小学生以下の子どもと保護者、先着7組 日 当日、会場へ直接

光ヶ丘遊戯室(光ヶ丘近隣センター内) ☎7170-7600

●小・中学生スペシャルデー  
 小・中学生の自由空間。ボードゲームで遊んだり宿題をしたり、自由に過ごします  
 日 3月30日(火)・31日(水)午後1時30分～4時30分 対 小・中学生、各先着15人 日 当日、会場へ直接

スポーツ講習会

圃 スポーツ課 ☎7167-1133

種目	とき	ところ	対象	内容	持ち物	申し込み	問い合わせ
ターゲット・バードゴルフ	4月18日(日)午前9時～正午	逆井運動場	市内在住のかた	体験講習	運動ができる服装、飲み物	3月27日(土)までに、磯崎へ電話で	磯崎 ☎7172-7042

団体・サークルの催し

●市民団体やサークルからの情報を掲載しています

近セ＝近隣センター、中公＝中央公民館、ひまプラ＝ひまわりプラザ、教福＝教育福祉会館、県プラ＝さわやかちば県民プラザ

- 人生を変える「かがみ遊び」体験会  
 日 3/17の13時～15時 所 パレット柏 対 先着10人 費 500円 圃 北川 ☎090-5509-5398
- ワンコイン英会話体験会  
 日 3/18～23の9時20分～9時50分 所 アミュゼ柏 対 アメリカ人講師と少人数で英会話 圃

500円 日 要予約 圃 近藤 ☎090-5498-0715

■初心者のための韓国語  
 日 5/12～6/30の18時～18時50分・19時～19時50分(各計8回) 所 BRAINS(柏4丁目) 圃 各5,000円 日 要予約 圃 日韓友好協会 ☎090-6489-2803

サークル会員募集

①＝入会金、②＝月会費、③＝年会費

●柏ジュニアストリングオーケストラ  
 月2回(日)9時30分、ひまプラ。小学生～高校1年生。初心者歓迎。①5,000円、②2,000円。佐藤 ☎090-9822-8554

●茶道「越笄(えつせん)会」  
 第1・3(土)9時30分、南部老人福祉センター「かたくりの里」。60歳以上。見学歓迎。②2,500円。深谷 ☎7191-2606

●詩吟「和詠会」  
 月4回(土)13時、新田原近セ。①3,500円、②2,200円、③2,500円。友野 ☎7149-3700

●ヨガ「ミモザの会」  
 月3回(火)10時、アミュゼ柏。初心者歓迎。①1,000円、②3,000円。水戸 ☎7144-4398

●柏太極拳  
 毎(水)13時、中央体育館。①1,000円、②2,000円。古田土(こだと)

☎7133-8613

●女声合唱「三色すみれ」  
 月3回(火)9時30分、松葉近セ。経験者歓迎。⑤5,000円。小山(おやま) ☎7131-2246

●エアロビクスカメラリア  
 毎(水)10時45分、県プラ・柏の葉公園。①1,000円、②3,000円。小平(こだいら) ☎7134-7008

●スポーツ吹矢「柏うぐいす支部」  
 毎(火)13時、中央体育館。小学生以上。初心者歓迎。①2,000円、②1,000円。沼田 ☎7107-8292

広報かしの掲載方法

このコーナーでは、市民のかたの自主的な活動を掲載しています。掲載を希望するかたは、次の点を確認して申し込んでください  
 日 掲載依頼書に必要事項を書いて、広報広聴課(市役所本庁舎3階)へ FAX 7166-8289・直接持参するか市のホームページで  
 圃 広報広聴課 ☎7167-1175

団体・サークルの催し(毎月1・15日号で掲載)

- 期間が3カ月以内のもの
- 締め切りは掲載希望号発行日の1カ月前
- 掲載は1団体につき年度内(4月～翌年3月)4回まで
- 掲載できない場合あり

サークル会員募集(毎月15日号で掲載)

- 受け付け順に掲載
- 会場は市内の公共施設など、誰でも借りられる場所
- 連絡先は市内在住の個人だけ
- 掲載依頼の受け付けは、年度内(4月～翌年3月)1回だけ
- 掲載号の指定は不可

掲載できないもの《共通》

- 政治・宗教・営利に関する内容
- 講師や講師の親族が生徒を募集
- 各費用が5,000円を超える
- 校正期日までに連絡が取れない

その他

- ▶掲載の依頼は、所定の掲載依頼書か市のホームページで
- ▶掲載依頼書は広報広聴課に配架しているほか、ご自宅にファクスで送付することもできます。送付をご希望のかたは問い合わせを※市のホームページからダウンロード可
- ▶校正は原則ファクスで行います。ファクスをお持ちの場合は、掲載依頼書に必ずファクス番号を書いてください
- ▶問い合わせ先にメールアドレスやホームページのアドレスは掲載できません



## 緊急事態宣言が延長されました

1都3県(東京・千葉・埼玉・神奈川)で緊急事態宣言が延長されました。長い自粛疲れから気が緩みやすくなりますが、医療体制のひっ迫の解消などに向けて、市民の皆さまのご理解・ご協力をお願いします※この情報は3月5日現在のものです

☎防災安全課 ☎7167-1115 ・FAX 7163-2188

### 新型コロナウイルス感染症拡大に伴う要請、措置については、 千葉県のホームページをご覧ください



▲千葉県のホームページはこちら

### 飲食時の注意点

飲食時は、マスクを外しているため飛沫(ひまつ)による感染のリスクが高まるといわれています。楽しい食事の時間は気が緩みがちですが、そんな時こそ普段よりも注意が必要です。

#### ●食事が運ばれてくるまではマスクを着け、食事は黙食で

「食事」と「会話」を分け、食事時の会話はせずに、会話をするときはマスクを着けて行いましょう

#### ●座席は斜め向かいで

対面に座って食事をするので、正面に座るよりも飛沫が相手に飛ぶことを抑えることができます

#### ●料理は別々に取り分けて

大皿の料理は取り分け用の箸などを使うか、あらかじめ別皿に盛りつけましょう

### 新型コロナウイルス感染者に関する情報

市内で判明した新型コロナウイルスの感染者情報については、市のホームページでお知らせしています。また、2月28日時点の新規陽性者数等の推移は次のとおりです。

#### ■検査・感染者状況

検査実施人数	うちPCR検査	うち抗原検査	陽性者数
51,463人	38,215人	13,248人	2,006人

※1 陽性者数は、柏市保健所で受理した発生届の累計数(市外在住者も含む)

※2 検査実施人数には、千葉衛生研究所や民間検査機関等で実施しているものを含む

#### ■市内の新規陽性者数等の推移 ※陽性率は、該当期間の新規陽性者数÷検査実施人数で算出

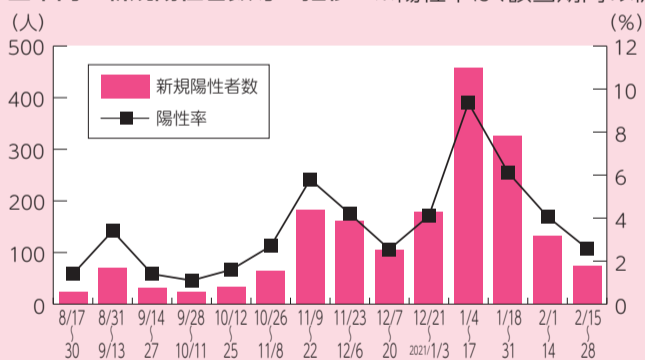

1月7日の緊急事態宣言の再発出後、2月以降の新規感染者数は大きく減少しました。感染者数が最大となった1月前半と比較し、およそ6分の1まで減少したものの、減少ペースは鈍化しています。外出や飲食を伴う行動には、改めて注意が必要です。

新型コロナウイルス感染症に関する情報については、広報かしわや市のホームページにて継続して情報を発信していきます。

市のホームページはこちら▶



### 発熱等の症状があるかたはこちら

まずは、かかりつけ医などの最寄りの医療機関に電話で相談してください(保健所への事前連絡は不要です)。相談した医療機関で診療・検査ができないときは、市内の発熱外来も利用できます。また、どこに電話したらよいか分からないときは、下記の問い合わせ先にお問い合わせください。



▲市内の発熱外来一覧はこちら

#### 柏市受診相談センター

☎7167-6777・FAX 7167-1732

受付時間/午前9時～午後5時※土・日曜日、祝日を除く

#### 千葉県発熱相談コールセンター

☎03-6747-8414

受付時間/24時間

### 有料広告

掲載されている広告内容については、直接広告主へお問い合わせください

令和3年3月分(4月納付分)から  
協会けんぽ千葉支部の加入者・事業主の皆さまへ  
**健康保険料率・介護保険料率が変更されます**

健康保険料率 (千葉支部)	現行 9.75%	令和3年3月分(4月納付分)から <b>9.79% (引上げ)</b>
介護保険料率※ (全国一律)	現行 1.79%	令和3年3月分(4月納付分)から <b>1.80% (引上げ)</b>

※40歳～64歳の方(介護保険第2号被保険者)には、健康保険料率に全国一律の介護保険料率が加わります。

加入者の皆さまの取組が、保険料率の伸びを抑える大きな力になります。

- 健康診断・保健指導を受けていただくこと
- 企業を挙げて健康づくりに取り組んでいただくこと(健康な職場づくり宣言)
- シネリック医薬品を積極的にご利用いただくこと

…など

全国健康保険協会 千葉支部 TEL.043-308-0521 (代表)  
協会けんぽ 〒260-8645 千葉市中央区富士見2-20-1

ご使用中のトイレが **10年以上の方は**  
**トイレリフォームがオススメ**です!

使用水量を **1/3に削減**

従来の商品と比べ、年間1万円以上の節水効果!!

LIXIL アメージュZ+東芝 SCS-T160  
納得プライス! (特別価格)

工事費 処分費込み **¥79,800** (税込)

他にも各種商品を多数取り揃え、お任せください。

●出張見積り一切無料!! ●見積金額の厳守!! ●丁寧な施工で快適生活!!

株式会社 **第一住設** 見積り無料

DRICHI 千葉営業所 千葉県流山市駒木575  
☎0120-888-416 (年中無休)

**庭木1本** から承ります!

営業時間 9:00～17:00

先着10名様に  
生垣剪定幅1m・高さ2m  
通常2,000円を  
**1,000円!**

✓トイレはお借りしません  
✓お茶はご遠慮します  
✓土日でもお受けします

株式会社ガーデンエクスプレス  
柏支店 柏市豊四季295-8  
**見積無料** ☎04-7197-3580