

親子

で遊びに行こう

お出かけ案内

児童センター

0～18歳の子どもや保護者が自由に遊んだり交流したりすることができる場所です。児童厚生員が常駐しており、市内7か所の施設でさまざまなイベントを行っています。親子で一緒に遊べる場所をお探しながら、ぜひ児童センターへ遊びに来てください。



◀各施設の位置はこちら



※掲載イベントの日程や開催しているセンターなど、最新情報・詳細は子育てサイト「はぐはぐ柏(P8)」でチェック。イベント検索のほか、お気に入りのセンターの「児童センターだより」も見ることができます。

☆ 児童センターはこんなところ!

おもちゃがいっぱい! 子ども同士の関わりも

お友達と一緒に遊び始めたら、「どうぞ!」「ありがとう」とおもちゃの貸し借りが始まります。お友達との関わり方を学べる機会になっています。



子育て仲間と 一緒に学ぼう

BPプログラムやルンルンクラブなど、子育てを学ぶ連続講座があります。受講後も定期的に集まっているグループもあり、子育て中のママ・パパの仲間づくりの機会にもなっています。

地域に密着!

ボランティアのかたと、おはなし会や季節に合わせたイベントなどを楽しめます。また、放課後や休日は、小さい子の面倒を見るのが大好きな小学生に遊んでもらえることも。さまざまな世代との交流がお子さんにとって良い刺激になるかもしれません。





施設名	所在地	電話番号	開館日時	駐車場
しこだ 児童センター	篠籠田609-5	7145-2522	火～日曜日 9:00～17:00	あり
豊四季台 児童センター	かやの町2-26	7144-5363	火～日曜日 9:00～17:00	あり
高柳児童センター	高柳1652-1	7190-1348	火～日曜日 9:00～17:00	あり
光ヶ丘遊戯室	光ヶ丘団地200-5	7170-7600	火～日曜日 9:00～12:00、 13:00～17:00	あり(光ヶ丘近隣 センター駐車場)
永楽台 児童センター	永楽台2-11-25	7163-4050	第3を除く月曜日、 火～日曜日、祝日 9:00～17:00	あり(永楽台近隣 センター駐車場)
布施遊戯室	布施1196-5	7135-3960	第3を除く月曜日、 火～日曜日、祝日 13:00～17:00	あり(布施近隣セン ター駐車場)
南部こどもの広場	新逆井2-5-13	7173-1333	第3を除く月曜日、 火～日曜日、祝日 9:00～17:00	あり(南部近隣 センター駐車場)

★ おすすめ イベントはこれ!



小学生以上の子ども向けのイベントも行っています。各施設の様子やイベントは、子育てサイト「はぐはぐ柏(P8)」でご確認ください。

つくっちゃおう



季節に合わせた簡単な工作を親子で楽しめます!パパも児童センターでお子さんと遊んでみませんか。

「0才のじかん」

全館で実施!

0歳親子が集まって、お話したり、音楽に合わせてふれあい遊びをしたりします。まだねんねの頃の赤ちゃんも参加できます(予約不要)。

手遊び・体操タイム

お昼前の時間に歌や音楽に合わせてみんなで手遊び。各センターで実施時間が異なります。事前にご確認ください。

BPプログラム 赤ちゃんがきた!



新米ママのためのプログラムです。参加したお母さん同士が話し合うなかで、育児の知識やスキル、親の役割などを一緒に学び、深めていきます(全4回)。

対象 生後2～5か月のお子さんを初めて育てているお母さんとお子さん

ペアレント・プログラム

「子育てがうまくいかない」「叱ってばかりいる気がする」など、同じように悩んでいる子育て中の仲間と一緒に、お子さんの行動の見方を工夫し、ほめるポイントの見つけ方を学びます(全6回)。

対象 3～6歳児の保護者

ふれあい 親子広場 わいわい

未就園児親子を対象に、市内の公園や、屋内施設などで開催。青空の下で体を動かしたり、木陰で手遊びや工作をしたり、お友達といろんな経験をして楽しく遊びます。目印は麒麟の旗です。みんな集まれ!

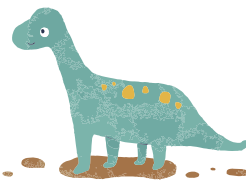

はぐはぐひろば

未就学児の親子を対象に、親子で楽しく遊んだり、ほかの親子と交流して友達をつくったり、情報を交換したりできる場所です。また、子育てに関するお悩み相談や、子育て情報の提供、子育てに役立つ育児講座も行っています。

※はぐはぐひろばのイベント情報は、「はぐはぐ柏(P8)」をご確認ください。



各施設の位置はこちら

お出かけ案内



はぐはぐひろば 沼南



問 ☎7128-5665

📍 風早1-2-2(沼南社会福祉センター2階)
🅐 あり

開館日時 月～土曜日 9:00～17:00
(祝日・年末年始を除く)

0歳からの遊び場
デビューははぐはぐ
ひろば沼南で!

先輩ママ・パパの **おすすめ!**

広々したフローリングの室内空間!

体を使って遊べる遊具も充実!

「子どもが小さいうちは、まだ公園には連れていけないなあ」そんな親子が集まってくるのはぐはぐひろば沼南。「一人でひろばに連れていくのはちょっと不安」と思われるかたは、イベントから参加してみませんか?

はぐはぐひろば沼南では、0歳親子の「すくすくタイム」、1歳親子の「のびのびタイム」があります。年齢ごとの遊びや絵本を紹介したり、ママ・パパ同士の情報交換をしたりする中で、お子さんのことを中心に話が弾み、「来てよかった」「お友達ができました」などの声を多くいただいています。



スタッフからのメッセージ

パパの来所も多いひろばです。子どもたちが楽しんでいる中で、保護者も息抜きできる場となるよう心がけています。「楽しかった」「もっと遊びたい」というお子さんの言葉にスタッフも元気をもらっています。



はぐはぐひろば若柴

☎ 080-7888-2525

📍 十余二313-92(柏市青少年センター内)

🅐 あり(柏市青少年センターと共用)

🕒 **開館日時** 月～土曜日 9:30～16:30

🕒 **開放日** 日・祝日(開放日はスタッフ不在のため、ひろばスペースと室内大型遊具のみの利用となります)

※青少年センター閉鎖に伴い、10月(予定)から代替施設へ移転します。10月以降の運営方法等については、市ホームページまたは、はぐはぐひろば若柴ホームページをご覧ください。



お出かけ案内

先輩ママ・パパのおすすめ!

あたたかい印象の木製おもちゃがいっぱい!

ヨチヨチ歩きでも安心なフカフカのマット!

親子同士の距離が近い、アットホームなひろばです。遊具は木製のおもちゃやボールプールを中心にたくさん用意しています。子どもたちがお気に入りのおもちゃで楽しく遊んでいると、親同士の会話も弾みます!

- ◎いつでもスタッフが温かく迎えてくれる(0歳・2歳児ママ)
- ◎ママ同士が話しやすく、おもちゃが安心安全(1歳児ママ)
- ◎木製のたまごプールとボールが転がるおもちゃが大好き(0歳児ママ)
- ◎ほどよい広さが使いやすい(0歳・2歳児パパ)



月齢をしまったイベント「4か月までのハグハグたいむ」



スタッフからのメッセージ

はじめての育児、慣れない土地での育児に、私たちがいつでも寄り添い、赤ちゃんもママもパパも、ほっとできるひろばを目指しています。

★ 子育て支援アドバイザーが子育てを応援します!

☎ **みずたま相談室(はぐはぐひろば沼南)** ☎7191-1925
相談室ぼぼら(はぐはぐひろば若柴) ☎7135-8989



はぐはぐひろばでは、子育て支援アドバイザーがそれぞれの悩み・困りごとに寄り添って、適切な子育て支援サービスをご案内します。ひろばで子どもを遊ばせながら、子育てについてお話しすることもできますし、また周囲を気にせず話ができる部屋も用意していますので、安心してご相談いただけます。

ひろばへの来所が難しいかたは、お電話ください。市内数か所に出向いて相談を受ける「出張相談」も行っています。時間・場所など詳しくは、「はぐはぐ柏(P8)」をご覧ください。話を誰かに聞いてもらうだけでも、気分が軽くなるかもしれません。お気軽にご相談ください。

詳細はこちらから▼

地域子育て支援センター



お出かけ案内

保育園に併設されている未就学児親子が遊びに行ける場所です。専任スタッフもいますので、お気軽にお立ち寄りください。

※各地域子育て支援センターの開設時間やイベント情報は、子育てサイト「はぐはぐ柏(P8)」をご確認ください。

Kids Square (キッズスクエア)

ひかり隣保館保育園 十余二175-42

あり

問 ☎7135-3715



園庭でも遊べます。友達を作ってみんなで子育てを楽しみましょう。

子育て玉手箱

Gakkenほいくえん柏の葉 若柴227-6 パークシティ 柏の葉キャンパス二番街 コモンD棟

なし

問 ☎7137-0860

お子さんと一緒に、お気軽にあそびにきてください!



おいかけっこ

認定こども園 柏こぼと学園 十余二287-270

なし

問 ☎7131-4515



アットホームな雰囲気の中、親子で遊べる支援センターです。ぜひ遊びに来てくださいね!

おひさまクラブ

花の井保育園 大室1285-12

あり

問 ☎7197-7710

あそびの環境おバツグン! 心身共に癒されたり、在園児と元気に遊んだり... ご連絡お待ちしております。



さっちゃん家(ち)

おお田保育園 大青田1507-8

あり

問 ☎7131-2795

在園児との交流を多く取り入れて活動しています。ぜひ遊びにきてくださいね!



ひ・ま・わ・り

柏の葉キャンパス 保育園 若柴173-8 柏の葉キャンパス151街区 A棟1階

なし

問 ☎7134-4774



“孤育て”“個育て”ではなく、みんなで一緒に“子育て”を楽しみましょう!

あしびなあ

北柏駅前保育園わらび 北柏3-2-5

なし

問 ☎7166-7355



「あしびなあ」は広場・遊び場という沖縄の方言です。1人で子育てに悩まないでめんそーれ!(遊びに来てください)

サンサン たいよう組

📍 巻石堂さくら保育園
柏3-10-28

🅑 なし

📞 7166-7374

広々としたお部屋で、子どもたちの元気な声が響き渡る中で、のびのびと遊びましょう!



こあら

📍 酒井根保育園
酒井根4-10-33

🅑 あり

📞 7172-2001

毎日の子育てを応援中! 遊びや交流、友達作り♪ホッと優しい時間をすごしませんか。



ぺんぎん組

📍 吉野沢保育園
豊平町11-18

🅑 なし

📞 7100-2200

♪出会いの場として、また、お友達づくりや子育て情報交換の場として気軽に遊びに来てください!



まことちゃん

📍 柏さかさい保育園
逆井1377-1

🅑 あり

📞 7172-3939

童心会の子ども家庭支援! 幸せな人生づくりは「0歳からの人間教育・保育の創造」から始まります。



くるみサロン

📍 認定こども園
くるみこども園
豊四季台1-1-113

🅑 なし

📞 7144-1647

子育てを楽しくするイベントをたくさん開催しています。お気軽に遊びに来てくださいね。



おやこの広場 「あ・そ・ぼ」

📍 柏みどり保育園
東中新宿3-23-1

🅑 あり

📞 7192-6548

ママやパパの笑顔が子どもたちを幸せにします。「あ・そ・ぼ」は皆さんの子育てを応援します。



ステップ

📍 柏中央保育園
明原1-2-10

🅑 あり

📞 7147-3922

食事体験や園児と一緒に保育体験をしてみませんか? 手型制作や身体測定も行っています! 遊びにきてくださいね♪



ゆうゆう

📍 みなみ高柳保育園
高柳1337-2

🅑 あり

📞 7192-3745/
090-1033-3745

日頃の育児のことやママ自身のこと、ゆったり話ませんか? 親子での製作やクッキングも行っています。



ベビーカー

で行ってみよう!

お出かけ案内



母と子のつどい

問 地域保健課 ☎7167-1257

地域ぐるみの子育て支援として、妊娠期からおおむね1歳半頃までのお子さんと保護者を対象に、親子の交流やふれあいの場を開催しています。

和やかな雰囲気楽しい時間をお過ごしいただけるよう、柏市民健康づくり推進員が皆様をお待ちしています。日程は、「はぐはぐ柏(P8)」または二次元コードからご確認ください。



柏市民健康づくり推進員

各町会・自治会・区長より推薦されたかたで、市長が委嘱した約300名のかたが市内で活動しています。互いに支え合える地域ぐるみの子育て支援、健康づくりをめざしており、母と子のつどいは、その活動の一つです。



開催場所

地域	開催場所	対象年齢
北部	花野井公会堂	～1歳頃
	庚塚公民館	～1歳頃
	小青田ふるさとセンター	～1歳頃
	西原近隣センター	～1歳頃
	根戸近隣センター	～1歳半頃
	松葉近隣センター	～2歳頃
	松ヶ崎集会所	～1歳半頃
中央	豊四季台近隣センター	～1歳頃
	旭町近隣センター	～1歳半頃
	新富近隣センター	～1歳半頃
	柏中央近隣センター (アミュゼ柏)	～1歳頃

地域	開催場所	対象年齢
中央	新田原近隣センター	～1歳頃
	千代田ふるさとセンター	～1歳頃
	永楽台近隣センター	～1歳半頃
	富里近隣センター	～1歳半頃
	増尾近隣センター	～1歳頃
	光ヶ丘近隣センター	～1歳頃
	酒井根近隣センター	～1歳半頃
南部	藤心近隣センター	～1歳半頃
	南部近隣センター	～1歳半頃
	沼南近隣センター	～1歳頃
	高柳近隣センター	～1歳半頃
	手賀近隣センター	～3歳頃

駅前すこやかプチルーム



問 地域保健課 ☎7167-1257

妊娠子育て相談センター柏駅前の隣にある相談ルームです。「こどもの体重が気になる」「授乳がうまくいって不安…」などどんなことでもお気軽にご相談ください(予約制)。



お出かけ案内

開所日 月・水・金曜日(祝日、振替休日、年末年始除く)

開所時間 10:00~11:30、14:00~16:00 (予約制)

開所場所 柏駅前ファミリかしわ3階

対象 妊娠しているかた、乳幼児の親子

内容 身体計測、健康育児相談(保健師・助産師など)、母子保健・子育て支援に関する情報閲覧

申込み

詳細とご予約はこちらから



ラコルタ柏

(教育福祉会館2階 親子スペース)

問 ラコルタ柏 多世代交流担当 ☎7163-9001

ラコルタ柏は、市役所本庁舎お隣りの赤いレンガの建物です。施設内2階の「親子スペース」には、乳幼児向け遊具・おもちゃが用意されたフリースペースと授乳室やおむつ替え台があります。

また、同じフロアにある「多世代交流スペース」は、赤ちゃんから高齢のかたまでいろいろなかたが集えるイベントを実施しています。

📍 柏5-8-12

🅐 あり(柏市役所駐車場)

▶ 未就学児のお子さんが遊べる「芝生スペース」も隣接しています。



開所時間 9:00~17:00

閉館日 年末年始(12月29日~1月3日)

開所場所 ラコルタ柏(教育福祉会館)2階

対象 0~3歳の子どもと保護者

▶ ラコルタ柏 LINE



▶ ラコルタ柏 インスタ





子育てサロン

問 柏市社会福祉協議会 ☎7163-9001

※「西原子育てサロン」はしこだ児童センター(☎7145-2522)へ

お出かけ案内

みなさんの住む各地区では、地域のかたが主体となって、親子が気軽に集まる「子育てサロン」を開催しています。近くの近隣センターや集会所などで、子どもたちを自由に遊ばせながら、ママ・パパ同士の情報交換がで

きる場にもなっています。時には、ネットでは知ることのできない口コミ情報をゲットすることも…!!“地域のお母さん・お父さん”がみなさんのお越しをお待ちしています(開催日時などは変更する場合があります)。

地区	名称	開催日	時間	場所
田中地区	すくすくたなかつ子広場	第1・3火・木曜日 第2・4水曜日	10:00~11:30	田中近隣センター2階遊戯室 (大室249-1)
	わいわい若柴っこ	第2月曜日	10:15~11:30	若柴ふるさと会館(若柴356)
西原地区	のびのびルーム	毎週水曜日	10:00~11:45	西原町会ふるさとセンター (西原3-5-1)
	西原子育てサロン	毎週火・金曜日★	10:00~11:45	西原小こどもルーム西原4-17-1
富勢地区	おしゃべり広場ふせ	第3金曜日	10:00~11:30	富勢東小学校プレイルーム (布施2176-2)
高田・松ヶ崎地区	高田子育てサロン スキダマリンク	第2月曜日 ※祝日は火曜日	10:00~11:30	高田近隣センター (高田693-2)
豊四季台地区	あけぼの広場	第4木曜日	10:30~11:30	あけぼのふるさとセンター (あけぼの4-4-15)
柏中央地区	ふれあいサロン戸張	第2水曜日 (8月を除く)	10:30~12:00	戸張ふるさと会館 (戸張1308-1)
	ママの井戸端かいぎ	第2・4木曜日	10:00~11:30	アミュゼ柏(柏6-2-22)
旭町地区	子育てサロンくれよん	第2・4月曜日	10:00~11:30	旭町近隣センター(旭町5-3-32)
新田原地区	はらっぱ 千代田	偶数月第3木曜日 ※8月を除く	10:00~11:30	千代田ふるさとセンター (千代田2-7-21)
	はらっぱ 新田原	奇数月第3水曜日 ※8月を除く	10:00~11:30	新田原近隣センター (東柏2-2-15)
富里地区	子育てサロンどんぐり すくすくクラブ三小	第1水曜日	10:00~11:30	富里近隣センター (富里2-4-4)
	子育てサロンどんぐり すくすくクラブ豊小	第3木曜日	10:00~11:30	富里近隣センター (富里2-4-4)
	どんぐり広場	毎週月曜日 ※第3月曜日を除く	15:00~17:30	富里近隣センター(富里2-4-4)
永楽台地区	永楽台子育てサロン	毎週火~土曜日 ※祝休み	10:00~12:00	永楽台近隣センター (永楽台2-11-25)
土地区	子育てサロン増尾	毎週月曜日 ※第5週は休み	10:00~11:30	増尾ふるさと会館 2階 (増尾4-1-33)
	子育てサロン加賀	第1・3金曜日	10:00~11:30	加賀ふるさと会館 1階 (加賀3-16-9)
光ヶ丘地区	子育てサロン光ヶ丘	第1・3木曜日	10:00~11:30	光ヶ丘近隣センター2階和室 (光ヶ丘200-5)
藤心地区	ふれあい広場	第4金曜日 (3・10・12月除く)	10:00~11:30	藤心近隣センター2階和室 (藤心4-1-11)

★…こどもルームを会場とするサロンは長期休業中や学校行事のあるときは休みです。
※令和4年度現在の情報です。



渡辺歯科医院

診療科目：歯科・小児歯科・矯正歯科・歯科口腔外科

- 歯周病治療
- 睡眠時無呼吸症候群の治療



当院では親御さんの治療中に、
スタッフがお子さんをお預かりすることもできます。
親御さんが安心できる治療を目指します。

診療時間	月	火	水	木	金	土	日/祝
9:00~12:00	●	●	●	休診日	●	●	休診日
14:00~18:30	●	★	●		●	◆	

★14:00~20:00 ◆14:00~17:00 (第1土曜日のみ12:00まで診療)

※木・日・祝日 休診日

キッズルーム設置!

治療で通院されるお子さんや、
お子さん連れの親御さんでも
安心な環境づくりに努めています。



web予約も
受け付け中!

詳しくはホームページで!

▶ <http://www.watanabe-d.com/>



☎ 04-7133-1416

〒277-0813 千葉県柏市大室249-2

お電話受付時間 9:00~18:00

駐車場有り

お出かけ案内

市内の図書館の
位置はこちら



図書館

のんびり

で親子時間

お出かけ案内



こども図書館

☎ こども図書館
☎ 7108-1111

乳幼児とその保護者を主な対象者とし、絵本を中心に乳幼児向けの布絵本や低学年向けのよみもの、図鑑、紙芝居、育児関係の図書や雑誌など3万冊があります。また、子育てや親子の健康に関する情報を提供しています。床暖房も入るフローリングの床でゆっくりとくつろぐこともできます。

📍 大島田48-1(沼南庁舎1階)

🅐 あり

開館日

火～日曜日(祝日・休日を除く月曜日・年末年始・蔵書点検期間は休館)

時間

9:30～17:00

アクセス

柏駅東口から、手賀の丘公園・小野塚台・沼南車庫・布瀬行きバス乗車

「沼南庁舎バス乗継場」下車、徒歩1分

「沼南庁舎バス乗継場」に停車しない一部のバスについては「大木戸」下車、徒歩3分



☆おはなし会なども 開催中!

詳しくは、柏市立図書館ホームページ
でご確認ください。





その他の図書館

乳幼児を対象としたおはなし会を開催している図書館も。開催日は、図書館ホームページでご確認ください。また、本館にはプラネタリウムがあります。投影日は図書館ホームページでお知らせします。

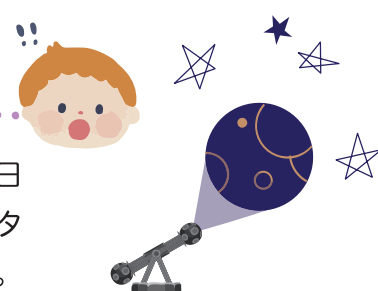

図書館名	所在地	電話番号	開館日・時間
本館	柏5-8-12(市役所となり)	7164-5346	火～日曜日、祝日・休日 火・土・日曜日および祝日・休日 9:30～17:00 水・木・金曜日 9:30～19:00
豊四季台分館	豊四季台1-1-111	7145-9546	
田中分館	田中近隣センター内	7134-2546	
南部分館	南部近隣センター内	7172-9194	
西原分館	西原近隣センター内	7152-9898	
布施分館	布施近隣センター内	7132-3193	
増尾分館	増尾近隣センター内	7172-9193	
永楽台分館	永楽台近隣センター内	7163-1232	火～日曜日、祝日・休日
光ヶ丘分館	光ヶ丘近隣センター内	7175-3746	10:00～17:00
新富分館	新富近隣センター内	7147-2690	
高田分館	高田近隣センター内	7147-2440	
根戸分館	根戸近隣センター内	7131-6053	
新田原分館	新田原近隣センター内	7167-1298	
松葉分館	松葉近隣センター内	7134-0046	
藤心分館	藤心近隣センター内	7175-4946	
高柳分館	高柳近隣センター内	7193-1160	火～日曜日、祝日・休日
沼南分館	ひまわりプラザ(沼南近隣センター)内	7192-1115	9:30～17:00

※月曜日、年末年始、蔵書点検期間は休館。月曜日が祝日・休日の場合は開館する館もありますので、詳しくは柏市立図書館ホームページでご確認ください。

市内の
公園の位置
はこちら



公園で 思いっきり遊ぼう!

お出かけ案内



駐車場
なし

柏西口第一公園



柏駅西口の中心街にあり、親子連れの多い公園の1つです。SLファンにはたまらない蒸気機関車D51も見ることができます。春にはD51ふれあい祭りも開催され、多くの市民のかたが集まります(JR柏駅西口徒歩8分)。

あけぼの山公園・あけぼの山農業公園

問 あけぼの山農業公園管理事務所 ☎7133-8877

桜の名所で、春先には花見客でにぎわいます。風車や四季の花(チューリップ、ヒマワリ、コスモス)などが楽しめるほか、水生植物園や本格的な茶室「柏泉亭」もあります。公園内には芝生のある大きな広場があり、遊具やキッズルームが設置され、親子連れに人気の公園です。

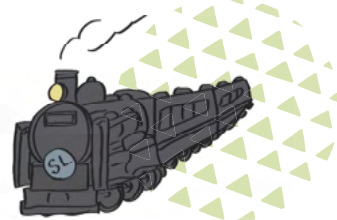

その他公園



場所	駐車場
旧吉田家住宅歴史公園 (国重要文化財)	あり
柏公園	なし
柏ふるさと公園	あり
中原ふれあい防災公園	あり
手賀の丘公園	あり
県立柏の葉公園	あり
柏リフレッシュ公園 (リフレッシュプラザ柏)	あり
増尾城址総合公園	あり
大津ヶ丘中央公園	あり

6363

体

も動かそう!

各施設の
位置はこちら



お出かけ案内

船戸市民プール

問 船戸市民プール ☎7131-0050
(開場期間外は中央体育館 7164-9573)

全長183mの流れるプールをはじめ、大きなスライダープールが大人気。幼児プールもあるので、小さいお子さんも一緒に楽しむ事ができます(有料)。

📍 船戸山高野170-1 🅇あり



アクセス 柏駅西口より市立柏高校行きバスで「市立高校」下車、徒歩10分

※開場期間・利用時間はお問い合わせください。

その他プール (有料)

すべてのプールに幼児プールがあります。開場期間・利用時間はお問い合わせください。

場所	所在地	電話番号	
柏西口第一公園市民プール	明原3-1-10	7144-5759	開場期間外は 中央体育館へ 7164-9573
ひばりが丘市民プール	ひばりが丘18-2	7167-8024	
逆井市民プール	逆井145	7175-7201	
大津ケ丘中央公園市民プール	大津ケ丘2丁目1番	7193-6116	
リフレッシュプラザ柏(通年・屋内)	南増尾58-3	7173-5900	

※大津ケ丘中央公園市民プールは幼児プールのみ開場します。

中央体育館 幼児体育室

問 中央体育館
☎7164-9573



幼児専用の体育室です。床にはマットが敷いてあり、積み木や跳び箱などで思いっきり遊ぶことができます(有料)。

- 対象** 小学生までのお子さんと保護者
- 実施場所** 中央体育館
- 利用時間** 9:00~21:00(2時間ごとの入替制)
- 休館日** 第1月曜日(祝日を除く)、年末年始

※大会などで利用できない場合があります。事前に柏市ホームページでご確認ください。

親子体操教室

問 中央体育館
☎7164-9573



ゲームや体操、基本運動などを行いながら親子のふれあいや運動の楽しさを体感します(有料)。

- 対象** 3~6歳の未就学のお子さんと保護者
- 実施場所** 中央体育館・沼南体育館

※実施期間や時間、申し込み方法など詳しくは、広報かわなどでご確認ください。

園庭開放

市内の認定こども園・保育園・幼稚園で園庭開放などを行っています。詳しくは、各園へお問い合わせください。

📍所在地 🅇駐車場

市外局番は ☎04 です 25