

令和 5年 3月30日

柏市議会議長 円谷 憲人 様

議員名 坂 卷 重 男



政務活動費収支報告書

柏市議会政務活動費交付条例第13条第1項の規定により、令和4年度政務活動費に係る収支報告書及び領収書等を提出します。

1 収 入

720,000円

2 支 出

科 目	金 額 (円)	備 考
研 修 費	1,188	
調 査 旅 費	61,620	
資 料 購 入 費	106,560	
資 料 作 成 費	27,310	
広 報 費	499,043	
広 聴 費		
人 件 費		
事 務 所 費		
そ の 他 の 経 費	37,765	
合 計	733,486	

3 残 金

0円



領収書等の貼付票

議員名 坂 卷 重 男

No. 1

使途科目 研 修 費

領 収 書

No. _____

2022年 4月 23日

坂 卷 重 男 様

金 額									7	1	1	8	8
-----	--	--	--	--	--	--	--	--	---	---	---	---	---

お支払の内訳	
<input checked="" type="checkbox"/> 現金	
<input type="checkbox"/> クレジット	
<input type="checkbox"/> その他	

但 火山焼 として
上記の金額正に領収致しました。

- 五 香 本 店
- 新 松 戸 店
- 柏 千 代 田 店
- 二十世紀が丘店
- 我 孫 子 店
- 公 園 通 り 店
- 豊 四 季 店

印
紙

ピナッツサブレ本舗
株 式 會 社 **富 井**

〒270-2261 千葉県松戸市常盤
TEL.047-385-1031(代)

扱
者

(夕テ・ヨコ混在OK)

視察用

旅費支払申立書（議員用）

旅費について、次のとおり支払ったので申し立てます。

- 1 支払年度 令和4年度分
- 2 支払金額 37,020 円
- 3 支払内容

期 日	行 先	旅費の額（円）
R 4・7・26 ～ 7・27	西粟倉村	37,020円
R . . ～ .		
R . . ～ .		
R . . ～ .		
R . . ～ .		
R . . ～ .		
合 計		

令和 5年 3月30日

議員名 坂巻 重男

旅 費 計 算 明 細 書

氏名	坂巻 重男	職務の級	議員	上級随行者 職務の級					
期間	令和4年7月26日	～	令和4年7月27日	J R 特急 料金区分	閑散期 通常期 <u>繁忙期</u>				
出張先 市町村名	西栗倉村	出張先 施設名等	西栗倉村役場 株式会社 西栗倉・森の学校						
宿泊地	西栗倉村内								
月 日	発着・経由地	会社名	運賃 円	特急料金 円	旅行雑費 円	宿泊料 円	食卓料 円	その他	
7月26日	柏	J R	11,290			5,700	2,400		
	↓				k m				
	東京				6,650				
	↓			644.3					
	姫路								
	↓			1,190					
	大原	智頭急行		68					
	↓			k m					
	西栗倉	徒歩							
	↓			k m					
	西栗倉村役場	徒歩							
	↓			k m					
	西栗倉	智頭急行	240						
	↓			k m					
7月27日	あわくら温泉	智頭急行	240						
	↓			k m					
	西栗倉	徒歩							
	↓			k m					
	西栗倉村役場 西栗倉・森の学校	徒歩							
	↓			k m					
	西栗倉	智頭急行	950						
	↓			k m					
	上郡	J R	10,340						
	↓					k m			
	相生				6,120				
	↓			665					
	東京			k m					
小計			23,060	13,960	0	5,700	2,400	0	
備考						合計	45,120		
						1枚目/2枚中			

注 急行・特急利用の場合は料金のほか乗車区間の営業k mを記載すること

領収書等の貼付票

議員名 坂巻 重男

No. 1

使途科目 調査旅費

領 収 証

坂巻 重男

様

No. _____

★

¥ 16,500

但

視察代として

2022年 7月 27日

上記正に領収いたしました

内訳	税率	金額(税抜税込)
	%	消費税額等
	税率	金額(税抜税込)
	%	消費税額等

〒707-0504 岡山県英田郡西粟倉村長尾461-1

株式会社 **西粟倉・森の学校**

TEL 0868-73-0338 FAX 0868-73-0336

収 入
印 紙

コクヨ ウケ-1097

領 収 証

サカマキ 様 2022年 7月 26日

★ ¥ 5,700

但 ジ福酒代として

上記正に領収いたしました

内 訳

税率	金額(税抜税込)
	% 消費税額等
税率	金額(税抜税込)
	% 消費税額等

707-0503 岡山県英田郡西粟倉村影石2050

株式会社 **motoyu**

代表取締役 **半田 守**

TEL 0868-79-2129

コクヨ ウケ-1048

領 収 証

サカマキ 様 2022年 7月 26日

★ ¥ 2,400

但 ジ飲食代として

上記正に領収いたしました

内 訳

税率	金額(税抜税込)
	% 消費税額等
税率	金額(税抜税込)
	% 消費税額等

707-0503 岡山県英田郡西粟倉村影石2050

株式会社 **motoyu**

代表取締役 **半田 守**

TEL 0868-79-2129

コクヨ ウケ-1048

支払事実申立書 (議員用)

次の支払いについて、領収書等の要件を一部満たしていませんが、柏市政務活動費交付条例第13条第3項の規定により、支払事実に相違ないことを申し立てます。

1 支払年月日

2022年7月26日 (年 月 ~ 年 月分)

2 支払金額

8,100- 円

3 支払先

株式会社 motoyo

4 支払内容

宿泊代・飲食代

5 理由

①口座引落しのため、明細書で対応

②クレジット払いのため、明細書で対応

③レシートのため宛名・領収印が無い

④その他 (領収書の不在))

本人が支払っており

令和5年3月30日

議員名 坂巻重男

視 察 報 告 書 (議 員 用)

報 告 日 令 和 4 年 8 月 4 日

報 告 議 員 名 坂 卷 重 男



視察年月日	令和4年7月26日(火)～令和4年7月27日(水)
視 察 先	26日(火) 西栗倉村地方創生推進室 (岡山県英田郡西栗倉村) 【視察費 10000円 (1団体)、資料代1000円 (1人)】 27日(水) 株式会社西栗倉森の学校 (岡山県英田郡西栗倉村) 【視察料金 16500円 (1人)】
視 察 目 的	26日(火) 地方創生 SDG's 未来都市 (モデル事業) について 27日(水) 森の学校: 会社説明、木材加工、工場見学 (SDG's の目標 12 「つくる責任・つかう責任」 の持続可能な消費と生産パターンについて
相手方対応者	26日(火) 【西栗倉村地方創生推進室】 ○西栗倉村役場 地方創生推進室 主任 [REDACTED] 27日(水) 【株式会社西栗倉森の学校】 ○株式会社西栗倉森の学校 執行役員 [REDACTED] ○株式会社西栗倉森の学校 木材事業部 [REDACTED]
視察議員名	・坂卷 重男 ・佐藤 浩 ・村越 誠
視 察 内 容	26(火): SDG's 未来都市西栗倉村 (西栗倉村地方創生推進室) 1 西栗倉村の紹介 「百年の森林構想」から「生きるを楽しむ西栗倉村」へ ～だれひとり、取り残さない地方創生の取組～ ・面積 57.93 平方キロメートル (内 93% が森林、そのうち 84% が人工林) ・人口 1384 人 (597 世帯) 高齢化率 37.4% <令和4年3月時点> 2 「持続可能な地域」の実現を目指したこれまでの取組 ・2004年→地域再生マネージャー事業 (～2007年) →合併協議会離脱=自主自立の決意 ・2008年→「百年の森林構想」着眼 ・2009年→百年の森林事業開始 【(株)西栗倉・森の学校設立】 ・2013年→「環境モデル都市」選定・「バイオマス産業都市」選定 ・2019年→「SDG's 未来都市認定」→「上質な田舎」づくりの取組 ※「百年の森構想」・・・地域の本質的課題から逃げなかった 3 百年の森林構想とは ・持続性を高めるためのダイバーシティ化

- ・行政による住民へのアプローチ（2009年～2018年）
- ・森林を整備して、木材を搬出する。
- ・2009年～多様なローカルベンチャーのモノづくり⇒“心産業へ”
- ・行政から民間へ、(株)百森の起業（2019年）
- ・百年の森林事業の木材による公共建物
- ・「環境モデル都市構想」

【村の再生可能エネルギーへの取組】

【村内温泉3施設の灯油ボイラーを薪ボイラーへ更新】

【地域熱供給システム化】【小型バイオマス発電（自立発電）】

【ローカルベンチャーの増殖】

- ・「SDG's 未来都市」

【行政各課の「マイ SDG's 宣言」】

【役場内地方創生推進班の取組】～おもしろそうを実現・ベンチャーマインド～

4 そもそも、村役場のミッションは

「村がつづいていく、持続可能な状態の村をつくり、村人を豊かにする会社」

27日（水）株式会社 西栗倉・森の学校

1 会社説明・・・「お届けまで、最短で50年。」

～木材の最短納期は50年。その長い年月が重ねた香りや肌触り、木のぬくもりを楽しんで。モノづくりを通して森づくりの時間をお届けします～。

2 木材加工・工場見学

～「無垢の気持ち良さをもっと気軽に感じられるように。」～

- ・置いて並べる無垢の床。下地・釘いらすの無垢の床。
- ・木の風合いを生かした無垢の壁。

3 西栗倉百年の森林（もり）共同組合視察

- ・百年の森林事業では、所有者との会話や預かった山の手入れ計画・現地確認をする等の業務を担当。
- ・「百年の森林構想」を受けて西栗倉村役場の仕事と森林組合の仕事を受け継いで、間伐を施業会社に発注・管理は、百森の業務。

4 SDG's の目標 1.2 「つくる責任・つかう責任」の持続可能な消費と生産パターン

- ・ただモノを消費する時代から変化している。気持ちを込めてつくったものを手に取りやすい価格感で提示する。発信を1本の線で伝えたいという考え。

【所感】

- ・持続可能な地域社会を考えた時、西栗倉村の合併協議時の自主自立の選択は非常に勇気のいるものだったと感じた。そのことが地域の資源（人・物）の活用になり、他地域からも色々な人材が集まり行政が起業するための資金的なバックアップをしていることも注目と与する。「I ターン」期だけでなく、近くに高校がないために、子供が進学時に村を離れる家庭がある様で、この課題を広域行政で解決できたらなお素晴らしいと思う。

会計帳簿

4 年度

議員名 坂巻重男

支出科目 資料購入費

日付	摘 要	金 額	累 計	備考
4月分	読売新聞市民新聞	4,780	4,780	
5月分	読売新聞市民新聞	4,780	9,560	
6月分	読売新聞市民新聞	4,780	14,340	
7月分	読売新聞市民新聞	4,780	19,120	
8月分	読売新聞市民新聞	4,780	23,900	
9月分	読売新聞市民新聞	4,780	28,680	
10月分	読売新聞市民新聞	4,780	33,460	
11月分	読売新聞市民新聞	4,780	38,240	
12月分	読売新聞市民新聞	4,780	43,020	
1月分	読売新聞市民新聞	4,780	47,800	
2月分	読売新聞市民新聞	4,780	52,580	
3月分	読売新聞市民新聞	4,780	57,360	
4月分	産経新聞	3,400	60,760	
5月分	産経新聞	3,400	64,160	
6月分	産経新聞	3,400	67,560	
7月分	産経新聞	3,400	70,960	
8月分	産経新聞	3,400	74,360	
9月分	産経新聞	3,400	77,760	
10月分	産経新聞	3,400	81,160	
11月分	産経新聞	3,400	84,560	
12月分	産経新聞	3,400	87,960	
1月分	産経新聞	3,400	91,360	
2月分	産経新聞	3,400	94,760	

領収書等の貼付票

議員名 坂巻 重男

No. 7

使途科目 資料購入費



読売新聞

領収書

区域036 全戸0756

お問合せNo 40123

登録番号 2040001025932

お名前 坂巻 重男 様

04年 4月分

銘柄	部数	金額
1 読売新聞 朝刊 *	1	4,000
2 柏市民新聞	1	780
3		
合計		4,780円

◇左記の通り領収しました

※は軽減税率 (10.0%対象 780円)
(8.0%対象 4,000円)

領収日 年 月 日
購読料のお支払はクレジット又は口座振替が便利です。

家庭版

N/A

読売センター北柏 TEL0120-436-743
千葉県柏市松葉町7-35-7



※裏面もあわせて内容をご確認ください

払込受領書

ご依頼人 (11517)
坂巻 重男 様
2022年 04月分
金額 **3,400円**
受取人 朝日新聞販売サービス株式会社 集金代行部
受領印

収入印紙貼付額 264572
2022.4.30
デイリーヤマザキ 収納
受領日附印

切り取らないでコンビニエンスストアにお出しください。

(この受領書はコンビニエンスストアでの払い込み証明となりま
すので大切に保存してください。)

(コンビニ→お客様渡し)

代行会社 三菱UFJファクター株式会社

産経新聞

払込受領書

ご依頼人 (11517)
坂巻 重男 様
2022年 05月分
金額 **3,400円**
受取人 朝日新聞販売サービス株式会社 集金代行部
受領印

収入印紙貼付額 264572
2022.5.31
デイリーヤマザキ 収納
受領日附印

(この受領書はコンビニエンスストアでの払い込み証明となりま
すので大切に保存してください。)

(コンビニ→お客様渡し)

代行会社 三菱UFJファクター株式会社

産経新聞

領収書等の貼付票

議員名 坂巻 重男

No. 2

使途科目 資料購入費

振替払込請求書兼受領証

記載事項を訂正した場合は、その箇所に訂正印を押してください。

口座記号番号	[REDACTED]					
加入者名	一般社団法人 千葉県農業会議					
金額	千	百	十	万	千	百
				8	4	00
ご依頼人	坂巻 重男 様					
料金	313	日 附 印				
	円	04-04-28 柏田中郵便局				
備考	現金払 (05248) N94180021					

全国農業新聞
(R4-14A)
1
125 3A)

読売新聞 領収書 区域036 全戸0758 お問合せNo 40123
登録番号 2040001025932

お名前 坂巻 重男 様



読売新聞オンラインの登録はこちらから

4 年 5 月分

銘 柄	部 数	金 額
1 読売新聞 朝刊 ※	1	4,000
2 柏市民新聞	1	780
3		
合 計		4,780円

◇左記の通り領収しました

※は軽減税率 (10.0%対象 780円)
(8.0%対象 4,000円)
家庭版 N/A

領収日 年 月 日
購読料のお支払はクレジット又は口座振替が便利です。

読売センター北柏 TEL0120-436-743
千葉県柏市松葉町7-35-7



※裏面もあわせて内容を十分お読みください。

読売新聞 領収書 区域036 全戸0761 お問合せNo 40123
登録番号 2040001025932

お名前 坂巻 重男 様

04 年 6 月分

銘 柄	部 数	金 額
1 読売新聞 朝刊 ※	1	4,000
2 柏市民新聞	1	780
3		
合 計		4,780円

◇左記の通り領収しました

※は軽減税率 (10.0%対象 780円)
(8.0%対象 4,000円)
家庭版 N/A

領収日 年 月 日
購読料のお支払はクレジット又は口座振替が便利です。

読売センター北柏 TEL0120-436-743
千葉県柏市松葉町7-35-7



※裏面もあわせて内容を十分お読みください。

(この受領書は「口上り」の申し込み証明となり、そのほかの用途には使用できません。)

払込受領書

ご依頼人 (11517)	様	2022 年 06 月分	金 額 3,400 円
坂巻 重男			
受取人 朝日新聞販売サービス株式会社 集金代行部			
受領印			

(コンビニでお客様渡し)
代行業社 三菱UFJフアクター株式会社

産経新聞

領収書等の貼付票

議員名 坂巻 重男

No. 3

使途科目 資料購入費

払込受領書

ご依頼人 (11517)
坂巻 重男 様
 2022 年 07 月分
 金額 **3,400** 円
 受取人 朝日新聞販売サービス株式会社 集金代行部
 受領印



収入印紙貼付欄
264572
2022.7.29
受領日附印

(この受領書はコンビニエンスストアでの払い込み証明となりますので大切に保存してください。)

読新報

切り取らないでコンビニエンスストアにお出しください。

(コンビニ→お客様渡し)
 代行業社 三菱UFJファクター株式会社

払込受領書

ご依頼人 (11517)
坂巻 重男 様
 2022 年 08 月分
 金額 **3,400** 円
 受取人 朝日新聞販売サービス株式会社 集金代行部
 受領印



収入印紙貼付欄
264572
2022.8.26
受領日附印

(この受領書はコンビニエンスストアでの払い込み証明となりますので大切に保存してください。)

(コンビニ→お客様渡し)
 代行業社 三菱UFJファクター株式会社

読売新聞 領収書 区域036 全戸0769 お問合せNo 40123
 登録番号 2040001025932

お名前 **坂巻 重男 様**



読売新聞オンラインの登録はこちらから

4 年 7 月分

銘	柄	部数	金額
1	読売新聞 朝刊 ※	1	4,000
2	柏市民新聞	1	780
3			
合計			4,780 円

◇左記の通り領収しました

3

領収日 年 月 日
 購読料のお支払はクレジット又は口座振替が便利です。

※は軽減税率 { 10.0%対象 (780円)
 8.0%対象 (4,000円)
 家庭版 N/A

読売センター北柏 TEL0120-436-743
 千葉県柏市松葉町7-35-7



※裏面もあわせて内容を十分お読みください。

切り取らないでコンビニエンスストアにお出しください。

領収書等の貼付票

議員名 坂巻重男

No. 4

使途科目 資料購入費

読売新聞 領収書 区域036 全戸0767 お問合せNo 40123
登録番号 2040001025932

お名前 坂巻 重男 様



読売新聞オンラインの登録はこちらから

4年 8月分

銘柄	部数	金額
1 読売新聞 朝刊 ※	1	4,000
2 柏市民新聞	1	780
3		
合計		4,780円

◇左記の通り領収しました 2

※は軽減税率 (10.0%対象 780円) (8.0%対象 4,000円)
家庭版 N/A

領収日 年 月 日
購読料のお支払はクレジット又は口座振替が便利です。

読売センター北柏 TEL0120-436-743
千葉県柏市松葉町7-35-7

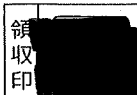

※裏面もあわせて内容を十分お読みください。

払込受領書

ご依頼人 (11517)
坂巻 重男 様
2022年 09月分
金額 3,400円
受取人 朝日新聞販売サービス株式会社 集金代行部
受領印
収入印紙貼付欄
22,927
受領日附印

（この受領書はコンビニエンスストアでの払い込み証明となりま
すので大切に保存してください。）

(コンビニ→お客様渡し)

代会社 三菱UFJファクター株式会社

産経新聞

払込受領証

(コンビニエンスストア等用)

払込人氏名 **坂巻 重男 様**
お客様番号 [Redacted]
金額 消費税込 4,780円
受取人 YC北柏
商品名 新聞購読料等 令和04年09月分
お問合せ先電話番号 0120-436-743
受領日印 コンビニエンスストア等取納用
収入印紙貼付欄
日附印

(お客様お渡し)

払込受領証

(コンビニエンスストア等用)

払込人氏名 **坂巻 重男 様**
お客様番号 [Redacted]
金額 消費税込 4,780円
受取人 YC北柏
商品名 新聞購読料等 令和04年10月分
お問合せ先電話番号 0120-436-743
受領日印 コンビニエンスストア等取納用
収入印紙貼付欄
22,102
受付日附印

(お客様お渡し)

読売新聞
柏市民新聞

切り取らないでコンビニエンスストアにお出しください。

切り取らないでコンビニエンスストアにお出しください。

領収書等の貼付票

議員名 坂巻 重男

No. 5

使途科目 資料購入費

払込受領書

ご依頼人 坂巻 重男 様 (11517)
2022 年 10 月分
金額 3,400 円
受取人 朝日新聞販売サービス株式会社 集金代行部
受領印

(この受領書はコンビニエンスストアでの払い込み証明となりま
すので大切に保存してください。)

切り取らないでコンビニエンスストアにお出しください。

(コンビニ→お客様渡し)
代行会社 三菱UFJファクター株式会社

払込受領書

ご依頼人 坂巻 重男 様 (11517)
2022 年 11 月分
金額 3,400 円
受取人 朝日新聞販売サービス株式会社 集金代行部
受領印

(この受領書はコンビニエンスストアでの払い込み証明となりま
すので大切に保存してください。)

切り取らないでコンビニエンスストアにお出しください。

(コンビニ→お客様渡し)
代行会社 三菱UFJファクター株式会社

← 産 経

払込受領証

(コンビニエンスストア等用)

払込人氏名 坂巻 重男 様
お客様番号 [Redacted]
金額 消費税込 4,780 円
受取人 Y C 北柏
商品名 新聞購読料等 令和04年11月分
お問合せ先電話番号 0120-436-743
受領日印 コンビニエンスストア等取納用 収入印紙貼付欄

(お客様お渡し)

払込受領証

(コンビニエンスストア等用)

払込人氏名 坂巻 重男 様
お客様番号 [Redacted]
金額 消費税込 4,780 円
受取人 Y C 北柏
商品名 新聞購読料等 令和04年12月分
お問合せ先電話番号 0120-436-743
受領日印 コンビニエンスストア等取納用 収入印紙貼付欄

(お客様お渡し)

払込受領書

ご依頼人 坂巻 重男 様 (11517)
2022 年 12 月分
金額 3,400 円
受取人 朝日新聞販売サービス株式会社 集金代行部
受領印

(この受領書はコンビニエンスストアでの払い込み証明となりま
すので大切に保存してください。)

切り取らないでコンビニエンスストアにお出しください。

(コンビニ→お客様渡し)
代行会社 三菱UFJファクター株式会社

産 経

読花市民新聞

領収書等の貼付票

議員名 坂巻重男

No. 6

使途科目 資料購入費

払込受領書

ご依頼人 (11517)
坂巻 重男 様
2023 年 01 月分
金額 3,400 円
受取人 朝日新聞販売サービス株式会社 集金代行部
受領印

(この受領書はコンビニエンスストアでの払い込み証明となりま
すので大切に保存してください。)

(コンビニ→お客様渡し)
代行会社 三菱UFJファクター株式会社

切り取らないでコンビニエンスストアにお出しください。

払込受領証
(コンビニエンスストア等用)

払込人氏名 坂巻 重男 様
お客様番号
金額消費税込 4,780 円
受取人 YC北柏
商品名 新聞購読料等 令和05年01月分
お問合せ先電話番号 0120-436-743
受領日印 264572 2023.1.30
受領日附印

(お客様お渡し)

払込受領証
(コンビニエンスストア等用)

払込人氏名 坂巻 重男 様
お客様番号
金額消費税込 4,780 円
受取人 YC北柏
商品名 新聞購読料等 令和05年02月分
お問合せ先電話番号 0120-436-743
受領日印 264572 2023.1.30
受領日附印

(お客様お渡し)

坂巻重男 市民新聞

払込受領書

ご依頼人 (11517)
坂巻 重男 様
2023 年 02 月分
金額 3,400 円
受取人 朝日新聞販売サービス株式会社 集金代行部
受領印

(この受領書はコンビニエンスストアでの払い込み証明となりま
すので大切に保存してください。)

(コンビニ→お客様渡し)
代行会社 三菱UFJファクター株式会社

切り取らないでコンビニエンスストアにお出しください。

払込受領書

ご依頼人 (11517)
坂巻 重男 様
2023 年 03 月分
金額 3,400 円
受取人 朝日新聞販売サービス株式会社 集金代行部
受領印

(コンビニ→お客様渡し)

代行会社 三菱UFJファクター株式会社

切り取らないでコンビニエンスストアにお出しください。

払込受領証
(コンビニエンスストア等用)

払込人氏名 坂巻 重男 様
お客様番号
金額消費税込 4,780 円
受取人
商品名 新聞購読料等 令和05年03月分
お問合せ先電話番号
受領日印 264572 2023.3.25
受領日附印

(お客様お渡し)

支払事実申立書（議員用）

次の支払いについて、領収書等の要件を一部満たしていませんが、柏市政務活動費交付条例第13条第3項の規定により、支払事実には相違ないことを申し立てます。

1 支払年月日

- ①令和4年4月 ～ 令和5年3月分
- ②令和4年4月 ～ 令和5年3月分
- ③令和4年9月 ～ 令和5年3月

2 支払金額

- ①40,800円
- ② 8,400円
- ③33,460円

3 支払先

- ①朝日新聞販売サービス株式会社集金代行部
- ②一般社団法人 千葉県農業会議
- ③読売センター北柏

4 支払内容

- ①産経新聞購読料
- ②農業新聞
- ③読売新聞 柏市民新聞

5 理由

- ①口座引落しのため、明細書で対応
- ②クレジット払いのため、明細書で対応
- ③レシートのため宛名・領収印が無い

④その他（領収書がもらえないため受領書で対応）

令和 5年 3月30日

議員名 坂巻 重男

領収書等の貼付票

議員名 坂巻重男

No. 1

使途科目 資料作成費

領 収 証

柏市議会議員
坂巻重男様

令和4年 9月25日

★ ¥5,000-

但柏北部東小現地調査資料作成代
上記正に領収いたしました

内 訳
税抜金額
消費税額等(%)

トダテ組
外 館
〒277-0902 千葉県市川市大井545-3
TEL・FAX 04(4742)1649

領収証 No.6

領 収 証

柏市議会議員
坂巻重男様

令和4年 9月25日

★ ¥5,000-

但柏北部東小土木工事現地調査資料作成代
上記正に領収いたしました

内 訳
税抜金額
消費税額等(%)

柏市 [Redacted]

領収証 No.6

領 収 証

柏市議会議員
坂巻重男様

令和4年 9月25日

★ ¥5,000-

但柏北部東小土木工事現地調査資料作成代
上記正に領収いたしました

内 訳
税抜金額
消費税額等(%)

柏市 [Redacted]

領収証 No.6

領収書等の貼付票

議員名 坂巻重男
 使途科目 資料作成費

No. 2

領 収 証

柏市議会議員 坂巻重男 様
 令和4年10月15日

★ ￥5000-

但柏北部東小調査資料作成代
 上記正に領収いたしました

内 訳
 税抜金額
 消費税額等(%)

柏市 [REDACTED]

領収証 No.6

領 収 書 は

領 収 証

柏市議会議員 坂巻重男 様
 令和4年10月15日

★ ￥5000-

但柏北部東小調査資料作成代
 上記正に領収いたしました

内 訳
 税抜金額
 消費税額等(%)

トダテ組
 外 館

〒277-0902 千葉県佐倉市大井545-3
 TEL・FAX 0476-921649

領収証 No.6



カメラのキタムラ

柏/モラージュ柏店
 04-7137-6160

お買い上げありがとうございます
 2022年12月19日(月)17時34分#501251
 店7227レジ01 担 43432

領 収 書

坂巻重男 様

2657227533125
 デジカメプリント

小 計	¥2,310
(消費税等内税)	¥210
合 計	¥2,310
現金	¥10,310
お釣り	¥8,000

上記正に領収いたしました

カメラのキタムラ

LINE公式アカウント
 友だち募集中



T会員の皆さまへ

Tカードご利用情報は、個人情報としてカルチュア・コンビニエンス・クラブ(株)から提携先へ必要な範囲に限り提供されます。ご同意の上、引き続きご利用ください。
 詳しくは <http://ccc.jp/cu/>

領収書等の貼付票

議員名 坂巻 重男
使途科目 広 報 費

No. 1

領収証

柏市議会議員
坂巻 重男 様

No. _____

金額	9	2	9	4	8	0	0
----	---	---	---	---	---	---	---



内 訳

但 活動報告誌 印刷

現金

2023年 2月 2日 上記正に領収いたしました

小切手

手形

千葉県柏市千代田1丁目2番51号
 有限会社 **ポスト・イン** 商会
 代表取締役 伊原 一徳
 TEL 04(7167)2321 番
 FAX 04(7167)6864 番



消費税額等(%)

コクヨ ウケ-690

領 収 書 貼 付 35,000 部

領 収 証

坂巻 重男 様

様

No. _____

★

¥ 192,390 -

但 ポスト・イン代として(活動報告紙)
2023年 2月 22日 上記正に領収いたしました

内 訳

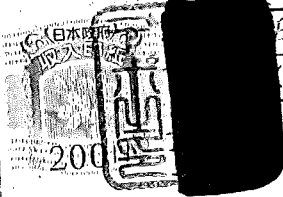

¥174,900 -
%) ¥17,490

有限会社 ポスト・イン

〒277-0852 千葉県柏市旭町2-1
TEL 04-7141-9



34980x55円
部

領収書等の貼付票

議員名 坂 卷 重 男

No. 2

使途科目 広 報 費

領収書 ^{活 郵}_{幸 若 紙}

坂 卷 重 男 様

[別納引受]
区内特別基 (定) 17.5g
@73 140通 ¥10,220

小 計 ¥10,220

第一種定形 17.5g
@84 13通 ¥1,092

小 計 ¥1,092

郵便物引受合計通数 153通
課税計 (10%) ¥11,312
(内消費税等 ¥1,028)
非課税計 ¥0

△計 ¥11,312

お預り金額 ¥11,512

おつり ¥200



〒100-8792 日本郵便株式会社
東京都千代田区大手町2-3-1
取扱日時: 2023年 2月 9日 15:36
発行No. 230209A6584 端N14箱02
連絡先: 柏郵便局
TEL: 0570-943-764

領 収 書 R5 年 2 月 17 日 No. 292403

坂 卷 し げ 男 様

¥ 541

但し 折込代 B5折 120枚 2/19入
上記金額正に領収致しました

取扱支店 _____

YC 北 柏
販売センター 代表 加藤 憲一
〒277-0827 柏市松葉町 7-35-7
TEL 04-7132-5725 FAX 04-7132-5726

株式会社 加藤新聞舗

収入
印紙

担当者

KATOU SHINBUNHO

柏市議会議員

坂巻しげお

さかまき 活動報告



2023年(令和5年)2月



第4回定例会閉会

令和4年11月25日(金)

12月14日(水)まで

議員の責任の重さを痛感

開会された定例会に1年ぶりに質問、3年9月から4年9月まで議会推選(市長案件)の監査委員をさせて頂いたので、議場での一般質問並びに議案質疑はできなかったのが、一年ぶりで登壇させて頂きました。

一般質問・議案質疑等やれませんでした。が、それ以上毎月の出納、各区分(部署単位)ごとと事業の監査をさせて頂きたい改めて議員の責任の重さを痛感しました。これからもしっかりと市民に選ばれたこと自覚し、市民視線(私的感覚)でチェック、提言をしていきます。

質疑項目

- 市長の政治姿勢について
- 教育行政について
- 交通政策について
- 市税増収について

本会議中継



柏市議会HP



質疑の内容と様子は上記QRコードからご覧いただけます

開校間近い柏北部東小学校 (田中北小)

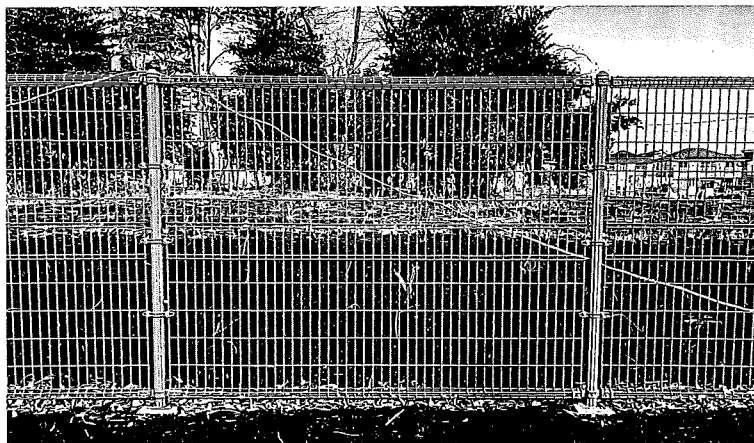
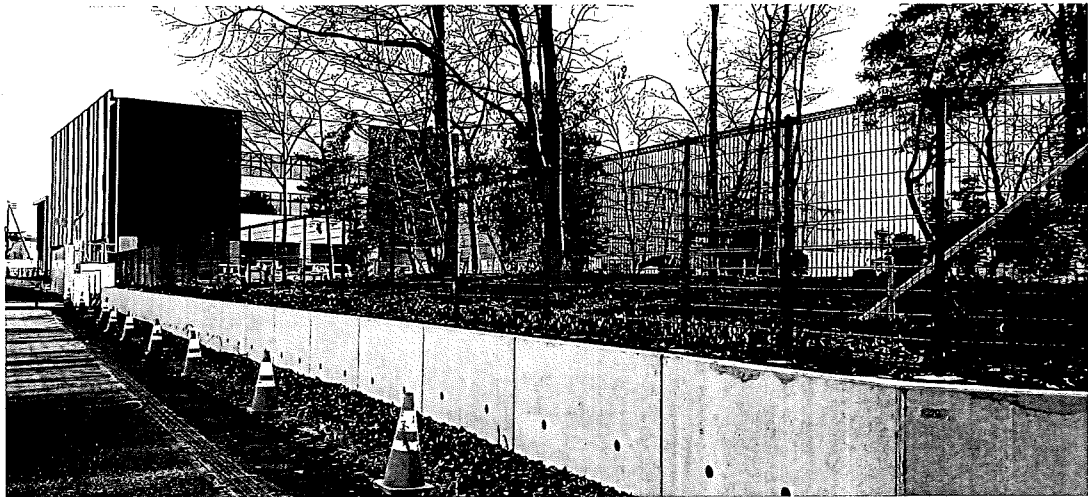
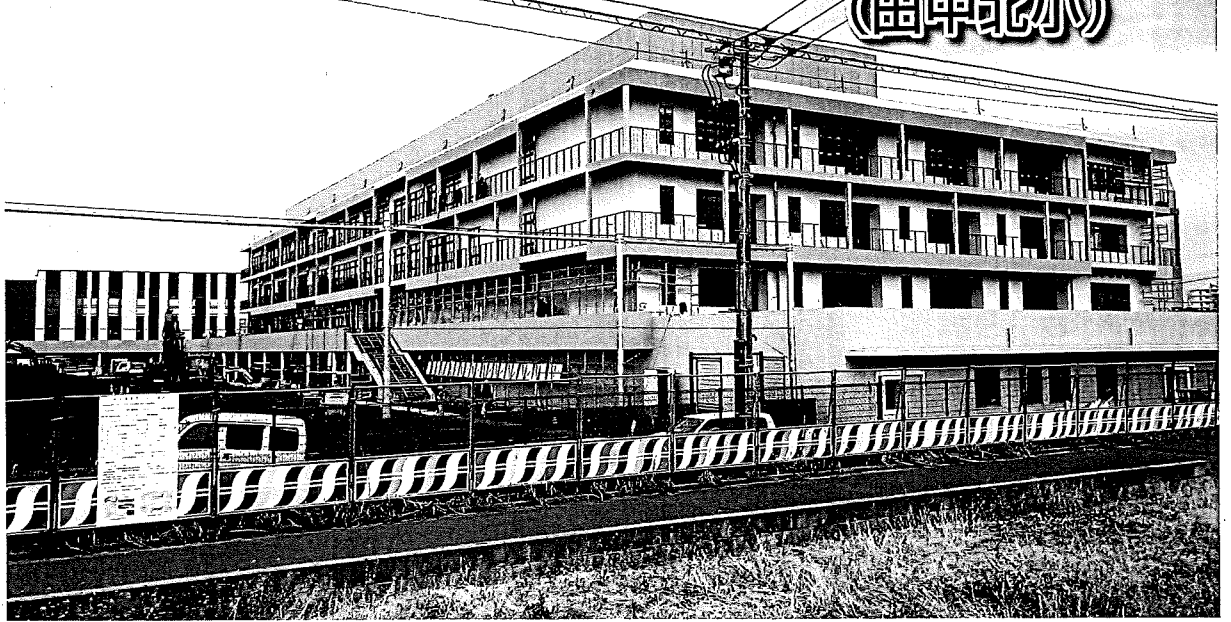

擁壁・フェンス完成!

土木工事一括発注一回不調
一括から三分割発注へ
さらに工事内容変更で擁壁・
フェンス工事が先行。三分割
案では開校後の予定でした。

生きるを楽しむ
西栗倉村 (岡山県)
 SDGS 未来都市



平成の合併を選ばず、村
 自主自立で持続可能な村づ
 くりチャレンジしている。
 村の93%が森林、その
 資源を活用して色々な事業
 を興せる様に支援もしてい
 る。Iターン者なども受け
 入れている。
 村の庁舎はオール木材、
 建物から机・椅子等も全て
 木製。それらを始め、建材
 類も村の中にある企業が生
 産販売。
 従業員も多くが地元の主
 婦で、工場の機械類は女性
 が扱えるように作られてい
 る。作業着も、仕事帰りの
 買い物に気軽に寄れる様ポ
 ロシャツタイプであった。

都心の緑化

六本木周辺を視察
 都の緑化政策(CO2削減 空気の浄化)は、
 やはり首都と感じた。



写真:令和4年8月13日産気新聞より引用

地域活動

子どもたちの
安全・安心の二助へ！

横断歩道

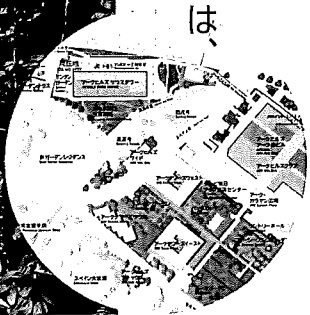
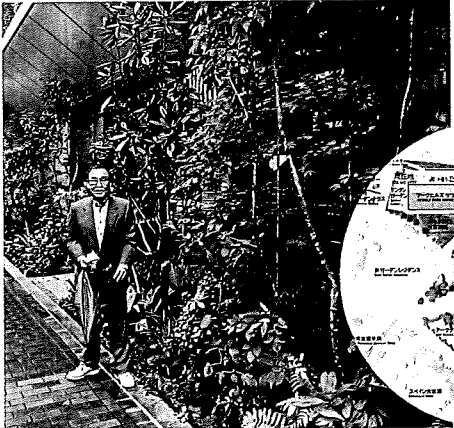
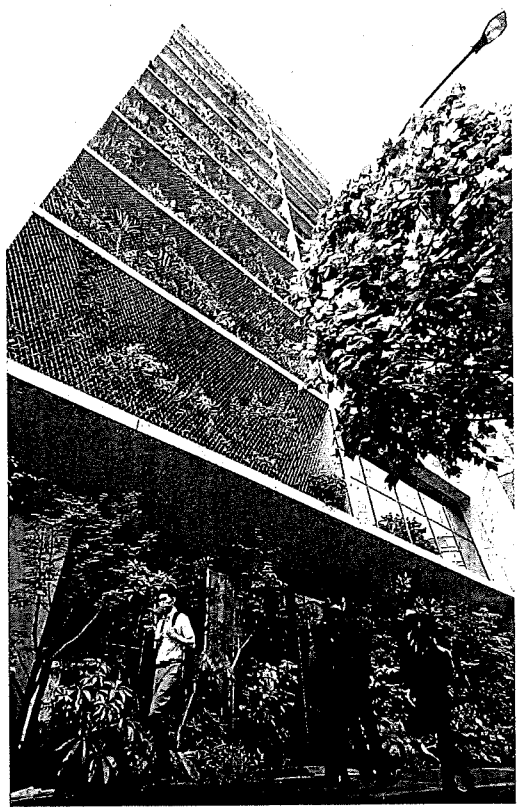
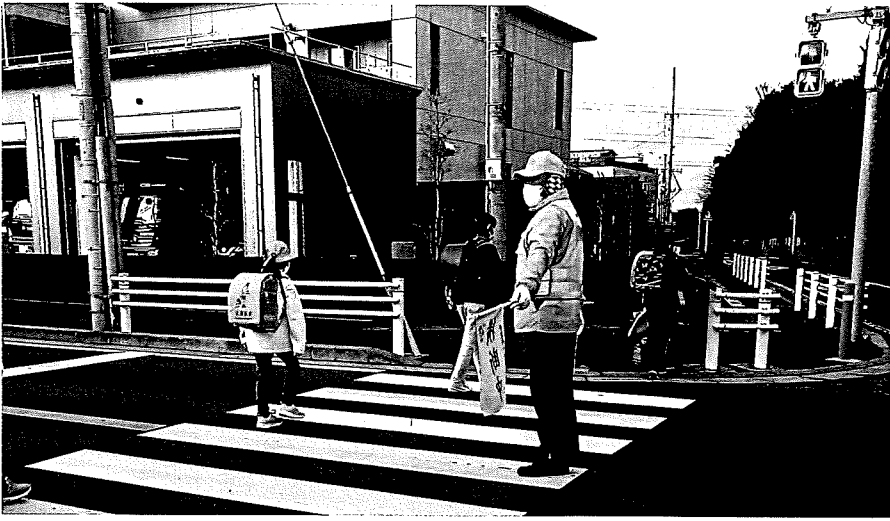

交通量の多い県道我孫子—二川線を横断する登校時の子ども達の安全確保のために手伝いをしています。

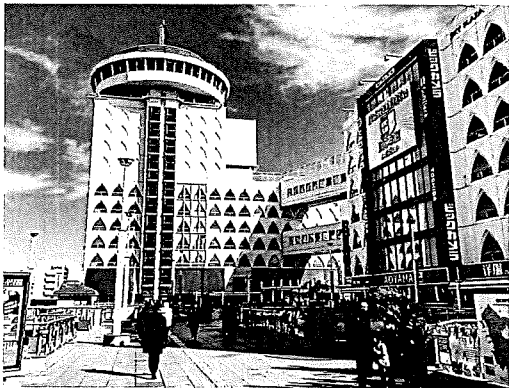

「柏駅東口未来検討委員会」発足！

『柏そごう』が閉店して6年が過ぎ、ようやく未来を見据えた会議が開催された。

(第一回令和4年12月27日)

ダブルデッキに接続している大規模施設の地権者・学識経験者・関連商店会などの関係者と、JRも参加しての会なので、50年先を見据えて進めてほしい。令和5年3月までの三回の会議なのでしっかりとやらせてもらいたい。



T×運賃値下げと
通学定期割引UP等について

例年は副市長が担当部長が総会に出席していた。今回は市長が出席。沿線自治体を代表して要望してきたと答弁があった。

会計帳簿

4 年度

議員名 坂巻重男

〔支出科目 その他の経費（燃料費）〕

月	支出金額(a)	調査研究分として 按分した金額(b)	備考（内訳，特記事項等）		
4	9,444	4,722	3,000	3,225	3,219
5	6,080	3,040	2,894	3,186	
6	6,275	3,137	3,104	3,171	
7	6,266	3,133	3,072	3,194	
8	6,495	3,247	3,186	3,309	
9	6,013	3,006	2,985	3,028	
10	5,785	2,892	2,938	2,847	
11	5,663	2,831	2,999	2,664	
12	8,740	4,370	2,745	3,155	2,840
1	2,991	1,495	2,991		
2	3,000	1,500	3,000		
3	8,784	4,392	2,423	2,900	3,461
合計	75,536	37,765	①		

記入要領 $b \leq a \div 2$ かつ $b \leq 10,000$

〔支出科目 その他の経費（通信費）〕

月	支出金額(a)	調査研究分として 按分した金額(b)	備考（内訳，特記事項等）		
4					
5					
6					
7					
8					
9					
10					
11					
12					
1					
2					
3					
合計			②		

記入要領 $b \leq a \div 2$ かつ $b \leq 20,000$

「その他の経費」合計①+②

37,765

領収書等の貼付票

議員名 坂巻 重男

No. 1

使途科目 その他の経費(燃料費)



領収書

売上
全農エネルギー(株)
JASS-PORT柏田中
千葉県柏市大室162-19
TEL:04-7140-8856 SS:9334046001
2022/04/01(金)12:57
93-340-460-000610710-000-01
現金メンバー 99-99
区分 11
No.0583 P-03
レギュラーガソリン
18.64L/リ @161.0 ¥3000

合計	¥3,000
(内消費税等)	¥273
お預り	¥3,000
お釣り	¥0

係員:店舗共有 係No.5571 01



領収書

売上
全農エネルギー(株)
JASS-PORT柏田中
千葉県柏市大室162-19
TEL:04-7140-8856 SS:9334046001
2022/04/15(金)13:36
93-340-460-000611031-000-01
現金メンバー 99-99
区分 11
No.5648 P-18
レギュラーガソリン
20.03L/リ @161.0 ¥3225

合計	¥3,225
(内消費税等)	¥293
お預り	¥4,000
お釣り	¥775

係員:店舗共有 係No.5960 01



領収書

売上
全農エネルギー(株)
JASS-PORT柏田中
千葉県柏市大室162-19
TEL:04-7140-8856 SS:9334046001
2022/04/29(金)16:51
93-340-460-000607147-000-01
現金メンバー 99-99
区分 11
No.0576 P-09
レギュラーガソリン
20.71L/リ @155.0 ¥3219

合計	¥3,219
(内消費税等)	¥293
お預り	¥10,000
お釣り	¥6,781

係員:店舗共有 係No.6440 01

異なるようには



領収書

売上
全農エネルギー(株)
JASS-PORT柏田中
千葉県柏市大室162-19
TEL:04-7140-8856 SS:9334046001
2022/05/15(日)10:10
93-340-460-000610753-000-01
現金メンバー 99-99
区分 11
No.8949 P-15
レギュラーガソリン
18.64L/リ @155.0 ¥2894

合計	¥2,894
(内消費税等)	¥263
お預り	¥5,000
お釣り	¥2,106

係員:店舗共有 係No.9427 01



領収書

売上
全農エネルギー(株)
JASS-PORT柏田中
千葉県柏市大室162-19
TEL:04-7140-8856 SS:9334046001
2022/05/30(月)17:32
93-340-460-000610753-000-01
現金メンバー 99-99
区分 11
No.5233 P-15
レギュラーガソリン
21.10L/リ @151.0 ¥3186

合計	¥3,186
(内消費税等)	¥290
お預り	¥5,000
お釣り	¥1,814

係員:店舗共有 係No.0483 01



領収書

売上
全農エネルギー(株)
JASS-PORT柏田中
千葉県柏市大室162-19
TEL:04-7140-8856 SS:9334046001
2022/06/13(月)17:31
93-340-460-000613070-000-01
現金メンバー 99-99
区分 11
No.8347 P-21
レギュラーガソリン
19.90L/リ @156.0 ¥3104

合計	¥3,104
(内消費税等)	¥282
お預り	¥5,000
お釣り	¥1,896

係員:店舗共有 係No.9523 01

領収書等の貼付票

議員名 坂巻重男

No. 2

使途科目 その他の経費(燃料費)

JA SS
領収書

売上
全農エネルギー(株)
JASS-PORT柏田中
千葉県柏市大室162-19
TEL:04-7140-8856 SS:9334046001
2022/06/27(月)17:17 坂巻重男 様

93-340-460-000613048-000-01
現金メンバー 99-99
区分 11
No.4132 P-09
レギュラーガソリン
19.82L/㍓ @160.0 ¥3171

合計 ¥3,171
(内消費税等 ¥288)
お預り ¥5,000
お釣り ¥1,829

係員:店舗共有 ｼｰﾄNo.0466 01

JA SS
領収書

売上
全農エネルギー(株)
JASS-PORT柏田中
千葉県柏市大室162-19
TEL:04-7140-8856 SS:9334046001
2022/07/17(日)16:18 坂巻重男 様

93-340-460-000611472-000-01
現金メンバー 99-99
区分 11
No.1823 P-12
レギュラーガソリン
19.95L/㍓ @154.0 ¥3072

合計 ¥3,072
(内消費税等 ¥279)
お預り ¥5,000
お釣り ¥1,928

係員:店舗共有 ｼｰﾄNo.1119 01

JA SS
領収書

売上
全農エネルギー(株)
JASS-PORT柏田中
千葉県柏市大室162-19
TEL:04-7140-8856 SS:9334046001
2022/07/30(土)14:06 坂巻重男 様

93-340-460-000611477-000-01
現金メンバー 99-99
区分 11
No.5121 P-06
レギュラーガソリン
21.01L/㍓ @152.0 ¥3194

合計 ¥3,194
(内消費税等 ¥290)
お預り ¥4,000
お釣り ¥806

係員:店舗共有 ｼｰﾄNo.0178 01

量ならないように

JA SS
領収書

売上
全農エネルギー(株)
JASS-PORT柏田中
千葉県柏市大室162-19
TEL:04-7140-8856 SS:9334046001
2022/08/16(水)10:37 坂巻重男 様

93-340-460-000611049-000-01
現金メンバー 99-99
区分 11
No.530 P-03
レギュラーガソリン
20.04L/㍓ @157.0 ¥3186

合計 ¥3,186
(内消費税等 ¥290)
お預り ¥5,000
お釣り ¥1,814

係員:店舗共有 ｼｰﾄNo.7384 01

JA SS
領収書

売上
全農エネルギー(株)
JASS-PORT柏田中
千葉県柏市大室162-19
TEL:04-7140-8856 SS:9334046001
2022/08/25(木)16:16 坂巻重男 様

93-340-460-000610345-000-01
現金メンバー 99-99
区分 11
No.6590 P-03
レギュラーガソリン
22.06L/㍓ @150.0 ¥3309

合計 ¥3,309
(内消費税等 ¥301)
お預り ¥5,000
お釣り ¥1,691

係員:店舗共有 ｼｰﾄNo.3398 01

JA SS
領収書

売上
全農エネルギー(株)
JASS-PORT柏田中
千葉県柏市大室162-19
TEL:04-7140-8856 SS:9334046001
2022/09/04(日)17:12 坂巻重男 様

93-340-460-000610470-000-01
現金メンバー 99-99
区分 11
No.6623 P-06
レギュラーガソリン
19.51L/㍓ @153.0 ¥2985

合計 ¥2,985
(内消費税等 ¥271)
お預り ¥5,000
お釣り ¥2,015

係員:店舗共有 ｼｰﾄNo.0471 01

領収書等の貼付票

議員名 坂巻 重男

No. 3

使途科目 その他の経費(燃料費)



領収書

売上
全農エネルギー(株)
JASS-PORT柏田中
千葉県柏市大室162-19
TEL:04-7140-8856 SS:9334046001
2022/09/17(土)14:03
坂巻 重男 様
93-340-460-000610877-000-01
現金メンバー 99-99
区分 11
No.2019 P-18
レギュラーガソリン
20.05L/㊦ @151.0 ¥3028

合計 ¥3,028
(内消費税等 ¥275)
お預り ¥5,000
お釣り ¥1,972

係員:店舗共有 ㊦-No.1900 01



領収書

売上
全農エネルギー(株)
JASS-PORT柏田中
千葉県柏市大室162-19
TEL:04-7140-8856 SS:9334046001
2022/10/01(土)15:23
坂巻 重男 様
93-340-460-000610491-000-01
現金メンバー 99-99
区分 11
No.0363 P-09
レギュラーガソリン
19.46L/㊦ @151.0 ¥2938

合計 ¥2,938
(内消費税等 ¥267)
お預り ¥5,000
お釣り ¥2,062

係員:店舗共有 ㊦-No.6075 01



領収書

売上
全農エネルギー(株)
JASS-PORT柏田中
千葉県柏市大室162-19
TEL:04-7140-8856 SS:9334046001
2022/10/17(月)15:31
坂巻 重男 様
93-340-460-000611982-000-01
現金メンバー 99-99
区分 11
No.9886 P-06
レギュラーガソリン
18.98L/㊦ @150.0 ¥2847

合計 ¥2,847
(内消費税等 ¥259)
お預り ¥5,000
お釣り ¥2,153

係員:店舗共有 ㊦-No.0513 01



領収書

売上
全農エネルギー(株)
JASS-PORT柏田中
千葉県柏市大室162-19
TEL:04-7140-8856 SS:9334046001
2022/11/01(火)16:41
坂巻 重男 様
93-340-460-000611698-000-01
現金メンバー 99-99
区分 11
No.7668 P-09
レギュラーガソリン
19.99L/㊦ @150.0 ¥2999

合計 ¥2,999
(内消費税等 ¥273)
お預り ¥10,000
お釣り ¥7,001

係員:店舗共有 ㊦-No.3307 01



領収書

売上
全農エネルギー(株)
JASS-PORT柏田中
千葉県柏市大室162-19
TEL:04-7140-8856 SS:9334046001
2022/11/23(水)11:16
坂巻 重男 様
93-340-460-000611676-000-01
現金メンバー 99-99
区分 11
No.9399 P-15
レギュラーガソリン
17.76L/㊦ @150.0 ¥2664

合計 ¥2,664
(内消費税等 ¥242)
お預り ¥10,000
お釣り ¥7,336

係員:店舗共有 ㊦-No.8197 01



領収書

売上
全農エネルギー(株)
JASS-PORT柏田中
千葉県柏市大室162-19
TEL:04-7140-8856 SS:9334046001
2022/12/19(月)18:11
坂巻 重男 様
93-340-460-000612034-000-01
現金メンバー 99-99
区分 11
No.8078 P-15
レギュラーガソリン
21.03L/㊦ @150.0 ¥3155

合計 ¥3,155
(内消費税等 ¥287)
お預り ¥5,000
お釣り ¥1,845

係員:店舗共有 ㊦-No.9051 01

領収書等の貼付票

議員名 坂巻重男

No. 4

使途科目 その他の経費(燃料費)

JA SS

領収書

売上
全農エネルギー(株)
JASS-PORT柏田中
千葉県柏市大室162-19
TEL:04-7140-8856 SS:9334046001
2023/01/18(水)15:46
坂巻重男様
93-340-460-000611916-000-01
現金メンバー 99-99
区分 11
No.7341 P-18
レギュラーガソリン
19.68L/㍓ @152.0 ¥2991

合計 ¥2,991
(内消費税等 ¥272)
お預り ¥5,000
お釣り ¥2,009

係員:店舗共有 ｼｰﾄNo.8218 01

JA SS

領収書

売上
全農エネルギー(株)
JASS-PORT柏田中
千葉県柏市大室162-19
TEL:04-7140-8856 SS:9334046001
2023/02/13(月)16:35
坂巻重男様
93-340-460-000612158-000-01
現金メンバー 99-99
区分 11
No.0393 P-09
レギュラーガソリン
20.00L/㍓ @150.0 ¥3000

合計 ¥3,000
(内消費税等 ¥273)
お預り ¥10,000
お釣り ¥7,000

係員:店舗共有 ｼｰﾄNo.2077 01

JA SS

領収書

売上
全農エネルギー(株)
JASS-PORT柏田中
千葉県柏市大室162-19
TEL:04-7140-8856 SS:9334046001
2023/03/01(水)09:59
坂巻重男様
93-340-460-000614991-000-01
現金メンバー 99-99
区分 11
No.2749 P-06
レギュラーガソリン
16.26L/㍓ @149.0 ¥2423

合計 ¥2,423
(内消費税等 ¥220)
お預り ¥10,000
お釣り ¥7,577

係員:店舗共有 ｼｰﾄNo.8464 01

JA SS

領収書

売上
全農エネルギー(株)
JASS-PORT柏田中
千葉県柏市大室162-19
TEL:04-7140-8856 SS:9334046001
2022/12/08(木)16:53
坂巻重男様
93-340-460-000612170-000-01
現金メンバー 99-99
区分 11
No.6588 P-03
レギュラーガソリン
18.06L/㍓ @152.0 ¥2745

合計 ¥2,745
(内消費税等 ¥250)
お預り ¥5,000
お釣り ¥2,255

係員:店舗共有 ｼｰﾄNo.1017 01

JA SS

領収書

売上
全農エネルギー(株)
JASS-PORT柏田中
千葉県柏市大室162-19
TEL:04-7140-8856 SS:9334046001
2022/12/30(金)17:31
坂巻重男様
93-340-460-000611698-000-01
現金メンバー 99-99
区分 11
No.1999 P-09
レギュラーガソリン
18.93L/㍓ @150.0 ¥2840

合計 ¥2,840
(内消費税等 ¥258)
お預り ¥3,000
お釣り ¥160

係員:店舗共有 ｼｰﾄNo.8994 01

JA SS

領収書

売上
全農エネルギー(株)
JASS-PORT柏田中
千葉県柏市大室162-19
TEL:04-7140-8856 SS:9334046001
2023/03/12(日)16:52
坂巻重男様
93-340-460-000615065-000-01
現金メンバー 99-99
区分 11
No.5849 P-18
レギュラーガソリン
19.33L/㍓ @150.0 ¥2900

合計 ¥2,900
(内消費税等 ¥264)
お預り ¥10,000
お釣り ¥7,100

係員:店舗共有 ｼｰﾄNo.6939 01

領収書等の貼付票

議員名 林 浩 孝

No. 5

使途科目 その他経費 (燃料費)



領収書

売上
全農エネルギー (株)
JASS-PORT 柏田中
千葉県柏市大室162-19
TEL: 04-7140-8856 SS: 9334046001
2023/03/28 (火) 16:49

93-340-460-000612362-000-01 様
現金メンバー 99-99
区分 11
No. 4428 P-12
レギュラーガソリン
22.62L/コ @153.0 ¥3461

合計 ¥3,461
(内消費税等 ¥315)
お支払い ¥5,000
お釣り ¥1,539

係員: 店舗共有 引当No. 0539 01

領 収 書 貼

重ならないように
貼ってください
(タテ・ヨコ線在OK)

支払事実申立書（議員用）

次の支払いについて、領収書等の要件を一部満たしていませんが、柏市政務活動費交付条例第13条第3項の規定により、支払事実相違ないことを申し立てます。

1 支払年月日

①令和5年3月12日

②令和5年3月28日

2 支払金額

①2,900円

②3,461円

3 支払先

全農エネルギー（株）

4 支払内容

ガソリン代

5 理由

レシートのため宛名が無い

令和 5年 3月30日

議員名 坂巻 重男