



柏市消防年報

《令和5年刊行》
柏市消防局

柏市消防局

目指すべき消防職員像

- 1 心身ともに健康で、高度で専門的な知識・技術を持ち、チームプレーに徹することができる消防職員
- 2 市民の期待と信頼に応え、市民からの信頼を獲得できる消防職員
- 3 広い視野にたった経営感覚を持ち、社会経済情勢の変化に機敏に対応できる消防職員
- 4 規律、礼儀を重んじ、強固な使命感と責任感を持って、職務に精励する消防職員



目 次

| | | |
|----------------------|-----|--|
| 柏市消防局 目指すべき消防職員像 | | |
| 目次 | 1 | |
| 柏市の概況 | 2 | |
| 柏消防ダイジェスト | 3 | |
| 令和4年度の取組 | 4 | |
| 令和5年度重点事業 | 8 | |
| I 総 括 | 11 | |
| 消防情勢の推移 | 12 | |
| 災害発生状況の推移 | 13 | |
| 消防力の整備指針と現有比 | 14 | |
| 市勢からみた消防力 | 14 | |
| 署所別管轄人口及び人口密度 | 14 | |
| 消防施設の現況 | 15 | |
| 消防機関の配置状況 | 16 | |
| 柏市消防局・消防署組織図 | 17 | |
| 消防局分掌事務 | 18 | |
| 消防署・分署分掌事務 | 22 | |
| 消防職員配置状況 | 24 | |
| II 総 務 | 25 | |
| 市予算と消防予算 | 26 | |
| 消防職員階級別構成比の推移 | 27 | |
| 消防職員採用試験状況 | 27 | |
| 消防職員年齢現況 | 28 | |
| 消防職員勤続年数現況 | 29 | |
| 教育研修実施状況 | 30 | |
| 消防職員所持免許・資格状況 | 32 | |
| 消防職団員等表彰状況 | 34 | |
| 消防職団員公務災害状況 | 34 | |
| III 予 防 | 35 | |
| 防火対象物の現況 | 36 | |
| 防火対象物数の推移 | 37 | |
| 中高層建築物の現況 | 38 | |
| 防火管理状況 | 39 | |
| 予防査察実施状況 | 40 | |
| 消防訓練実施状況 | 42 | |
| 建築同意等処理状況 | 44 | |
| 火災予防条例届出処理状況 | 44 | |
| 消防用設備等着工・設置届処理状況 | 44 | |
| 危険物施設立入検査状況 | 45 | |
| 危険物関係事務処理状況 | 45 | |
| 倍数別危険物施設状況 | 46 | |
| 管轄別危険物数量 | 48 | |
| 音楽隊員の所属・階級別表 | 50 | |
| 音楽隊の楽器構成状況 | 50 | |
| 音楽隊活動状況 | 50 | |
| IV 警 防 | 51 | |
| 消防水利状況 | 52 | |
| 消防車両等配置一覧表 | 53 | |
| 消防車両等性能一覧表 | 54 | |
| 主要機器保有状況 | 56 | |
| 消防隊出動状況 | 58 | |
| 救助出動状況 | 60 | |
| 救助隊訓練状況 | 62 | |
| 消防相互応援協定締結状況 | 63 | |
| 民間との応援協定締結状況 | 63 | |
| 国際消防救助隊状況 | 63 | |
| 緊急消防援助隊状況 | 64 | |
| 千葉県消防広域応援隊状況 | 64 | |
| V 火 災 | 65 | |
| 令和4年火災概況 | 66 | |
| 火災発生別前年比較 | 66 | |
| 管轄別火災発生状況 | 67 | |
| 月別・時間別・原因別火災発生状況 | 68 | |
| 建物用途別り災状況 | 69 | |
| 火災による死傷者状況 | 69 | |
| VI 救 急 | 71 | |
| 署所別救急隊出動状況 | 72 | |
| 事故種別・年齢別・傷病程度別搬送人員状況 | 73 | |
| 月別・曜日別・時間別救急出動状況 | 74 | |
| 救急隊員応急処置状況 | 76 | |
| 常磐自動車道救急活動状況 | 78 | |
| 医療機関別搬送状況 | 78 | |
| 告示医療機関名 | 78 | |
| 救急指導状況 | 78 | |
| VII 指 令 | 79 | |
| 119番等受信状況 | 80 | |
| 月別119番等受信状況 | 81 | |
| 気象状況表 | 82 | |
| 気象警報等の発表状況 | 83 | |
| 無線通信施設現況(デジタル) | 84 | |
| VIII 消 防 団 | 85 | |
| 柏市消防団組織図 | 86 | |
| 消防団員配置状況 | 87 | |
| 消防団員年齢現況 | 88 | |
| 消防団員勤続年数現況 | 89 | |
| 消防団員年報酬及び出動手当 | 90 | |
| 消防団員の職業 | 90 | |
| 消防団員退職状況 | 90 | |
| 消防団車両・ポンプ配置一覧表 | 91 | |
| 消防団出動状況 | 92 | |
| 消防団器具置場の現況 | 93 | |
| IX 附 表 | 95 | |
| 柏消防のあゆみ | 96 | |
| 歴代消防長 | 102 | |
| 歴代消防団長 | 103 | |
| 柏市消防歌 | | |

柏市の概況

柏市は、千葉県の北西端に近く、利根川を境に茨城県と接し、隣接の野田市、流山市、我孫子市、松戸市、鎌ヶ谷市、白井市、印西市のほか周辺の市川市、船橋市、浦安市を加えた、東葛飾地域のほぼ中心となる。

市域は東西約18km、南北約15km、面積114.74km²であり、そのほとんどは平坦で、下総台地の広い台地上を中心に、市街地や里山が形成されている。また、台地に入り込んだ大堀川、金山落などの川落ちや手賀沼や利根川沿いに分布している低地では干拓事業や治水事業なども進められ、まとまった農地となっている。



柏市消防局庁舎

人口 432,985人
 世帯数 196,147世帯
 ※令和5年4月1日現在(千葉県毎月常住人口調査資料)
 極 東 東経140度06分43秒 布瀬新田地先
 極 西 東経139度54分47秒 西原一丁目地先
 極 南 北緯35度46分53秒 藤ヶ谷地先
 極 北 北緯35度56分09秒 船戸山高野字江川地先
 標 高 最高約30.9m 南増尾周辺
 最低約 0.1m 水道橋周辺
 面積 114.74km²
 市の花 シバザクラ、カタクリ、ヒマワリ
 市の鳥 オナガ
 市の木 カシワ、シイ

○ 位置図

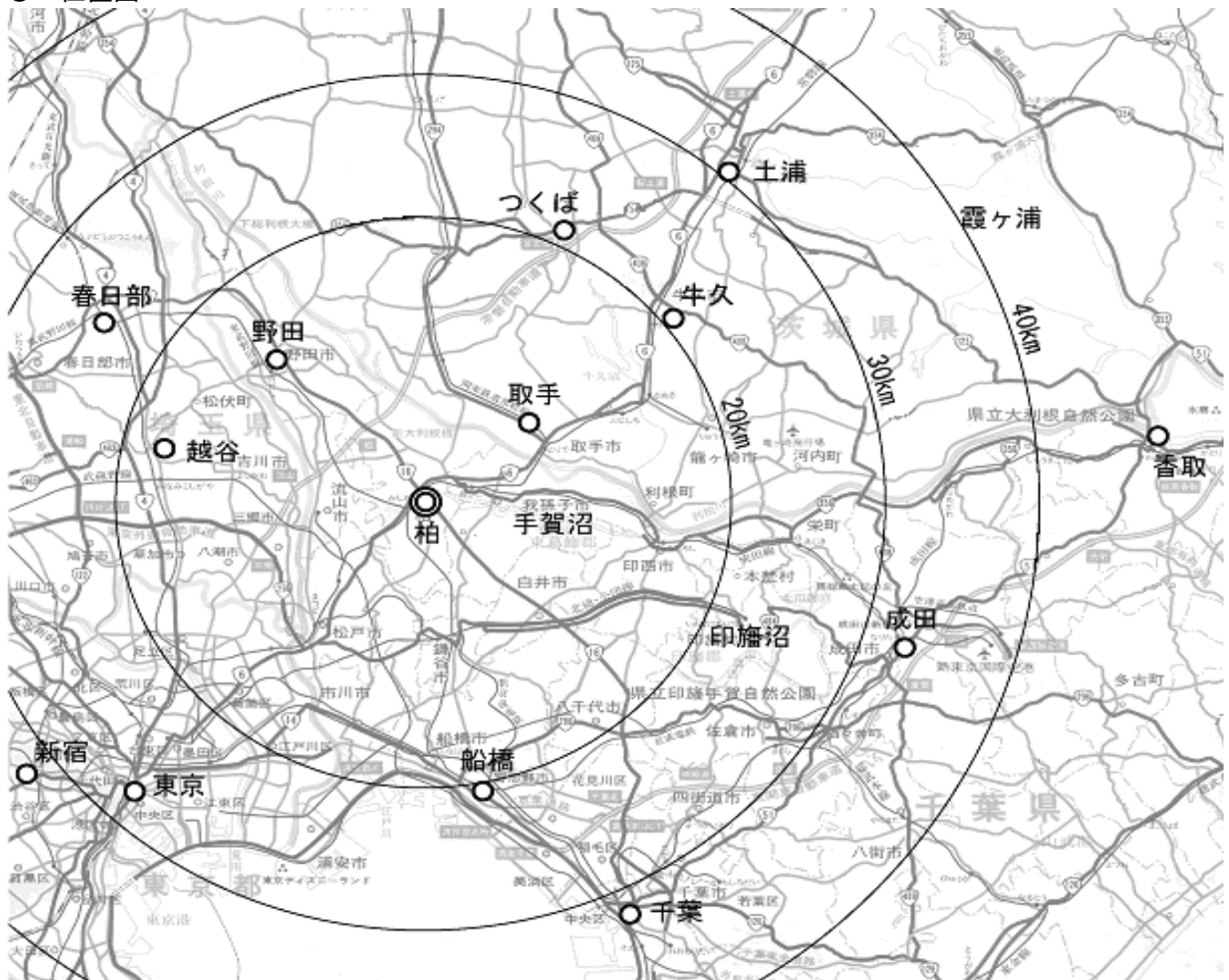

柏消防ダイジェスト



柏市情勢・消防予算

| 面積 | 人口 |
|-----------------------|-------------|
| 114.74km ² | 432,985人 |
| 世帯数 | 消防予算 |
| 196,147世帯 | 5,250,011千円 |



※1 人口・世帯数は令和5年4月1日現在(千葉県毎月常住人口調査資料)を示します。
 ※2 消防予算は令和5年度当初予算を示します。

消防施設・職団員・設備状況

(令和5年4月1日現在)

| 署所等 | 消防職員 | 消防車両 | 消防水利 |
|---------------------------------------|------------|--------------|--|
| 消防局 消防署 分署 指令センター 消防団器具置場 | 実員数 479人 | 消防ポンプ自動車 14台 | 消火栓 5,656栓 防火水槽 1,849基 (耐震性井戸付貯水槽含む) |
| | うち再任用者 17人 | 化学車 2台 | |
| | 平均年齢 37.2歳 | はしご車 4台 | |
| | 消防団員 | 救助工作車 3台 | |
| | 実員数 569人 | 高規格救急自動車 13台 | |
| | 平均年齢 42.4歳 | 消防団ポンプ車 42台 | |

災害状況

(令和4年中)

| 火災 | 救急 |
|----------|--------------|
| 火災件数 77件 | 出動件数 24,983件 |
| 死者 2人 | 搬送人員 22,570人 |
| 負傷者 11人 | 1日平均 68.4件 |



| 救助 | 通報 |
|-----------|--------------|
| 出動件数 495件 | 受信件数 30,742件 |
| 活動件数 137件 | 1日平均 84.2件 |
| 救助人員 234人 | |

予防関係

(令和5年4月1日現在)

| 防火対象物 | 危険物施設 | 立入検査 |
|----------|-----------|--------------|
| 10,360施設 | 製造所 10施設 | 防火対象物 1,797回 |
| | 貯蔵所 268施設 | 危険物施設 102回 |
| | 取扱所 135施設 | |

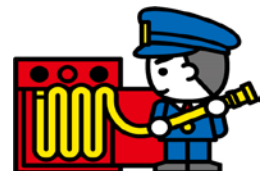

※ 立入検査については、令和4年度中のデータを示します。

令和4年度の取組

総務関係

○ 消防出初式

令和5年1月8日（日），大堀川防災レクリエーション公園で柏市消防出初式を開催しました。

消防職員・団員625名のほか，関係者・招待者・一般来場者をあわせて約775名が集まる中，式典の部として消防隊入場，表彰を行い，演技の部として，はしご乗り，吹奏楽部の演奏，消防団員による一斉放水が披露されました。



○ 消防団器具置場の更新

第2方面第10分団（中央）の消防団器具置場を移転建設しました。

令和3年度に用地を取得し，令和4年度に建設工事を行いました。

予防関係

○ 住宅防火対策事業の推進

住宅用火災警報器の設置義務化から10年以上が経過し，電池交換や点検の必要性を認識していただくため，防火指導の際にリーフレットを配布するほか，柏市消防音楽隊による広報活動などを実施しました。この結果，市内の設置普及率は，77%となりました。

感震ブレーカー設置補助事業については，広報かしわやホームページ等に感震ブレーカーの説明や補助金申請方法について掲載し，広報活動を実施しました。



○ 柏市消防音楽隊活動

柏市消防音楽隊は、派遣演奏を通じて市民の方々の防火意識の高揚を図るため、県消防フェスティバルや火災予防運動期間中にコンサートを実施しました。また、コロナウイルス感染拡大防止に努めるため、ホームページやYouTubeに動画を掲載し、市民と消防WEBふれあいコンサートを開催しました。



○ 防火対策事業

火災が発生した際に人命危険度の高い、不特定多数の方が利用する商業用施設等を対象とした立入検査を実施しました。火災の発生を未然に防止し、避難経路・避難階段・防火シャッター付近の障害物の有無や消防用設備等の維持管理状況を検査し、建物の関係者等に防火・防災に対する意識の再認識と管理の徹底を図りました。



○ 柏市防火安全協会

防火安全協会は、災害予防上必要な知識及び技術の研修を行い、危険物施設及び消防用設備の整備並びに防火思想の普及を行うことを目的として、市内247事業所で組織された防火団体です。

秋・春の火災予防運動及び危険物安全週間における防災意識の普及啓発活動を行いました。

警 防 関 係

○ 消防水利整備事業

大規模地震発生時、水道管損傷の影響を受けない消防水利を確保し、災害に強い安全・安心なまちづくりを進めるため、耐震性貯水槽を片山地区に整備しました。



○ 消防車両等更新整備

近年複雑多様化する救助事案や大規模自然災害等に対処するため、沼南消防署に救助工作車Ⅲ型を更新整備しました。

沼南消防署高柳分署の消防ポンプ自動車、東部消防署光ヶ丘分署の高規格救急自動車を更新しました。

また、局地的大雨による道路冠水等に対応するため、西部消防署と沼南消防署に排水ポンプを搭載できる指揮車をそれぞれ1台更新しました。

消防団車両は、第5方面第4分団の消防ポンプ自動車と第1方面第2分団の小型動力ポンプ付積載車を更新しました。



「救助工作車 Ⅲ型」



「消防ポンプ自動車」



「救急自動車」



「小型動力ポンプ付積載車」

○ 国際消防救助隊登録隊員技術訓練

令和5年3月20日（月）柏市消防訓練センターで、国際消防救助隊登録隊員（IRT登録6名）と救助隊員（9名）が連携し、国外での大規模地震を想定した総合技術訓練を実施しました。

この訓練は、柏市国際消防救助隊年間計画の一環として行われる、消防救助技術の向上と資器材の取扱いの習熟を目的とした総合訓練です。

写真は、傾斜した建物に対し、ショアリング（スプリットソールレイカーショア）を設定した訓練風景になります。





○ にじいろ救命女子

親子、子育て世代が参加するイベントで女性消防職員による防火・救急指導等を実施しました。

また、にじいろ救命女子によるホームページ・ツイッターでは毎月、消防・救急等に係る情報発信を行っています。



○ 全救急隊に自動心臓マッサージ器を配備

令和5年2月21日から全救急隊に自動心臓マッサージ器を配置し、市内すべての救急隊（13隊）で運用を開始しています。この機器を導入することで、狭い場所や階段等の移動時のような環境下でも絶え間ない胸骨圧迫が可能になりました。



○ 応急手当普及啓発事業

柏市に在住、在勤、在学している方を対象とした定期救命講習及び事業所等への救命講習をコロナ渦で限られた中、117件、1,303名の方が受講しました。

また、平成17年からAEDを使用した救命講習を開催し、これまで160,561名の方が受講しています。

○ 救急救命士の養成

令和4年度は新たに4名の救急救命士が誕生。また、薬剤投与認定救命士3名、気管挿管認定救命士3名を養成し、専門的な知識、技術を生かして救急現場のみならず様々な部署で活躍しています。



令和5年度重点事業

基本理念

市民の安全性を高める消防行政

市民が安心して暮らせる災害に強いまちづくりの実現に向け、大規模・特殊災害等を含む火災・救助事案に対応できる消防体制を充実・強化するとともに、今後も増加が見込まれる救急需要に対し市民・消防・医療機関が連携し、救命率の向上を目指す救急体制を構築する必要がある。

これらを積極的に推進していくためには、総合的かつ戦略的な消防行政を推進していく必要がある。

第一に、高齢社会の進展等に伴う救急出動の増加と、救急業務の高度化に対応する救急体制の充実強化を図る。

第二に、大規模・特殊災害のほか、あらゆる災害に的確に対応する消防活動体制の強化を図る。

第三に、立入検査や防火指導などを通じて、市民ニーズに的確に対応し、火災を未然に防ぐ予防対策の充実を推進する。

第四に、人材育成などに取り組み、組織力の向上を図り、市民が安心感を実感できる消防サービスを提供する。

重点施策

◎ 救急体制の強化

重点事業：現場到着時間の短縮

取組：救急隊の適正配置，ICT技術の導入 など

◎ 消防活動力の強化

重点事業：放水開始時間の短縮

取組：消火戦術の展開，消防水利の整備 など

◎ 防火安全対策の強化

重点事業：火災による死傷者の減少

取組：住宅火災による被害軽減，防火指導の充実 など

◎ 組織力の向上

重点事業：市民の需要に十分対応できる職員の育成

取組：教育訓練の充実，多分野での活躍 など

推進事業

I 救急体制の強化

応急手当の普及啓発活動や市民によるAEDの積極的な活用による救命率の向上

病気やけが等に対する予防対策を情報発信する予防救急をはじめ、高齢者施設との連携の推進

資器材の有効活用や職員の教育研修により、新興感染症などに対応できる体制の整備

救急安心センター事業や救急ワークステーション整備などによる救急業務体制の充実、拡大

GIGAスクールと連携した、若年層への救急教育の推進

II 消防活動力の強化

気候変動や自然災害の頻発化・激甚化等に伴う大規模自然災害対策

車両及び資機材等を整備し、効果的な運用

個人及び部隊の警防技術の向上

災害態様に即した有効な災害活動と隊員の安全管理の徹底

消防団の災害対応力向上のため、実践的な訓練の充実

III 防火安全対策の強化

通電火災予防のため、感震ブレーカー普及拡大事業の推進

未把握の重大違反对象物について、戦略的に立入検査を実施することで市民が安心して暮らせるまちづくりを行う

火災の原因及び損害を究明し、原因に応じた出火防止対策の推進や消火活動の効率化を行う

継続した立入検査を実施し、危険物施設の維持管理指導や高経年化対策を進める

防火対象物の火災予防上の安全性を高めるため、消火隊等と連携し、重点化効率化した査察体制を構築する

IV 組織力の向上

個々人の危機管理意識を向上させることで、危機管理体制を強化する

コンプライアンスの遵守とハラスメント防止の徹底

仕事と生活の調和を推進し、職員の心身の健康管理を促進

利用者の利便性や業務効率向上のため、各種手続きのDX化の推進

職員の適正な労務管理を行い、消防力の維持を図る

I 総括



消 防 情 勢 の 推 移

| | 市 勢 | | | 署所数 | | 消防費 当初予算 (千円) | 消防職員 (実員数) | 消防団員 (実員数) |
|---------|---------|---------|------------------------------|-----|----|---------------------|---------------|---------------|
| | 人 口 | 世帯数 | 人口密度 (人/km ²) | 署 | 分署 | | | |
| 平成 3 年 | 308,447 | 103,042 | 4,229.4 | 3 | 5 | 2,791,768 | 326 | 422 |
| 平成 4 年 | 312,690 | 106,201 | 4,287.5 | 3 | 5 | 3,338,970 | 328 | 424 |
| 平成 5 年 | 316,725 | 108,822 | 4,344.0 | 3 | 5 | 3,626,063 | 346 | 424 |
| 平成 6 年 | 319,321 | 111,091 | 4,397.7 | 3 | 5 | 3,972,971 | 357 | 428 |
| 平成 7 年 | 317,752 | 111,063 | 4,358.1 | 3 | 5 | 3,629,060 | 361 | 430 |
| 平成 8 年 | 318,283 | 112,835 | 4,379.8 | 3 | 5 | 4,525,320 | 361 | 426 |
| 平成 9 年 | 320,296 | 114,185 | 4,393.0 | 3 | 5 | 3,883,516 | 361 | 426 |
| 平成 10 年 | 322,269 | 116,287 | 4,220.0 | 3 | 5 | 3,977,426 | 361 | 420 |
| 平成 11 年 | 323,865 | 118,305 | 4,441.9 | 3 | 5 | 4,205,716 | 361 | 423 |
| 平成 12 年 | 327,851 | 121,221 | 4,496.7 | 3 | 5 | 4,285,211 | 361 | 422 |
| 平成 13 年 | 328,975 | 123,254 | 4,512.0 | 3 | 5 | 4,198,581 | 361 | 422 |
| 平成 14 年 | 331,575 | 125,911 | 4,547.7 | 3 | 5 | 4,389,175 | 361 | 418 |
| 平成 15 年 | 332,690 | 127,976 | 4,563.0 | 3 | 5 | 4,522,697 | 361 | 412 |
| 平成 16 年 | 333,516 | 129,577 | 4,574.4 | 3 | 5 | 4,224,392 | 361 | 398 |
| 平成 17 年 | 380,963 | 144,013 | 3,315.6 | 4 | 6 | 4,955,880 | 433 | 617 |
| 平成 18 年 | 384,420 | 146,859 | 3,345.7 | 4 | 6 | 5,221,446 | 433 | 617 |
| 平成 19 年 | 388,350 | 150,782 | 3,379.9 | 4 | 6 | 5,260,242 | 433 | 617 |
| 平成 20 年 | 391,943 | 154,048 | 3,411.2 | 4 | 6 | 5,607,688 | 434 | 617 |
| 平成 21 年 | 397,446 | 157,926 | 3,459.1 | 4 | 6 | 6,489,954 | 436 | 617 |
| 平成 22 年 | 404,012 | 162,287 | 3,516.2 | 4 | 6 | 5,177,949 | 451 | 617 |
| 平成 23 年 | 405,658 | 164,389 | 3,530.5 | 4 | 6 | 5,866,922 | 464 | 617 |
| 平成 24 年 | 404,578 | 165,375 | 3,521.1 | 4 | 7 | 5,726,661 | 471 | 617 |
| 平成 25 年 | 406,395 | 166,231 | 3,536.9 | 4 | 7 | 5,326,322 | 476 | 616 |
| 平成 26 年 | 408,198 | 169,020 | 3,552.6 | 4 | 7 | 5,900,458 | 482 | 622 |
| 平成 27 年 | 413,954 | 175,479 | 3,607.8 | 4 | 7 | 5,605,113 | 485 | 630 |
| 平成 28 年 | 417,294 | 179,111 | 3,631.8 | 4 | 7 | 5,774,075 | 495 | 631 |
| 平成 29 年 | 420,824 | 180,484 | 3,667.6 | 4 | 7 | 5,101,831 | 498 | 631 |
| 平成 30 年 | 424,322 | 185,715 | 3,698.1 | 4 | 7 | 5,169,347 | 502 | 631 |
| 令和 元年 | 429,070 | 190,058 | 3,739.5 | 4 | 7 | 5,200,879 | 499 | 631 |
| 令和 2 年 | 426,468 | 188,022 | 3,716.8 | 4 | 7 | 5,425,418 | 486 | 597 |
| 令和 3 年 | 429,654 | 191,447 | 3,744.6 | 4 | 7 | 5,413,466 | 484 | 587 |
| 令和 4 年 | 432,450 | 194,837 | 3,769.0 | 4 | 7 | 5,471,245 | 481 | 577 |
| 令和 5 年 | 432,985 | 196,147 | 3,773.6 | 4 | 7 | 5,250,011 | 479 | 569 |

※1 市勢は本年以外は各年10月1日現在(千葉県毎月常住人口調査資料/国勢調査実施年はそのデータ)を示します。

本年は、4月1日現在を示します。署所数、消防職員及び消防団員の実員は各年4月1日現在を示します。

※2 平成17年3月28日に沼南町と合併しました。

災害発生状況の推移

(各年1.1~12.31)

| | 平成25年 | 平成26年 | 平成27年 | 平成28年 | 平成29年 | 平成30年 | 令和元年 | 令和2年 | 令和3年 | 令和4年 |
|------|---------|---------|---------|---------|---------|---------|---------|---------|---------|---------|
| 火災件数 | 141 | 97 | 102 | 95 | 80 | 87 | 90 | 74 | 81 | 77 |
| 救助件数 | 238 | 244 | 284 | 273 | 245 | 314 | 288 | 236 | 469 | 495 |
| 救急件数 | 16,794 | 17,278 | 18,014 | 18,372 | 19,246 | 20,519 | 21,449 | 19,178 | 20,610 | 24,983 |
| 通報件数 | 25,380 | 25,261 | 25,950 | 31,401 | 25,563 | 27,639 | 28,865 | 25,812 | 25,639 | 30,742 |
| 人口 | 406,395 | 408,198 | 413,954 | 417,294 | 420,824 | 424,322 | 429,070 | 426,468 | 429,654 | 432,450 |

※ 人口は各年10月1日現在を示します。

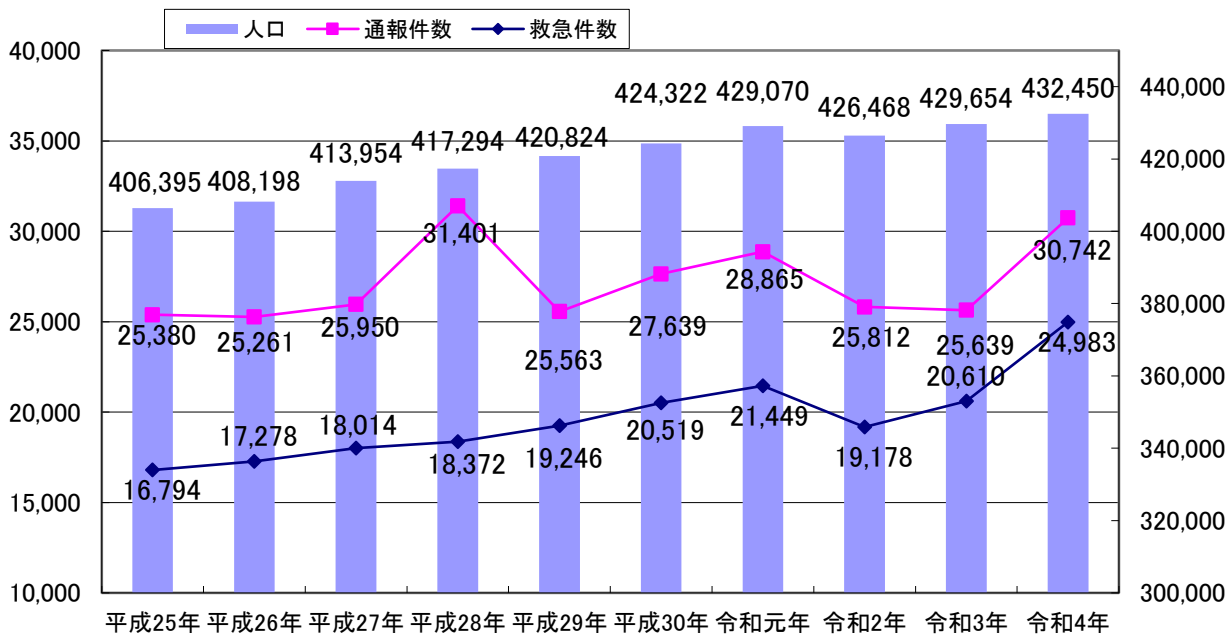
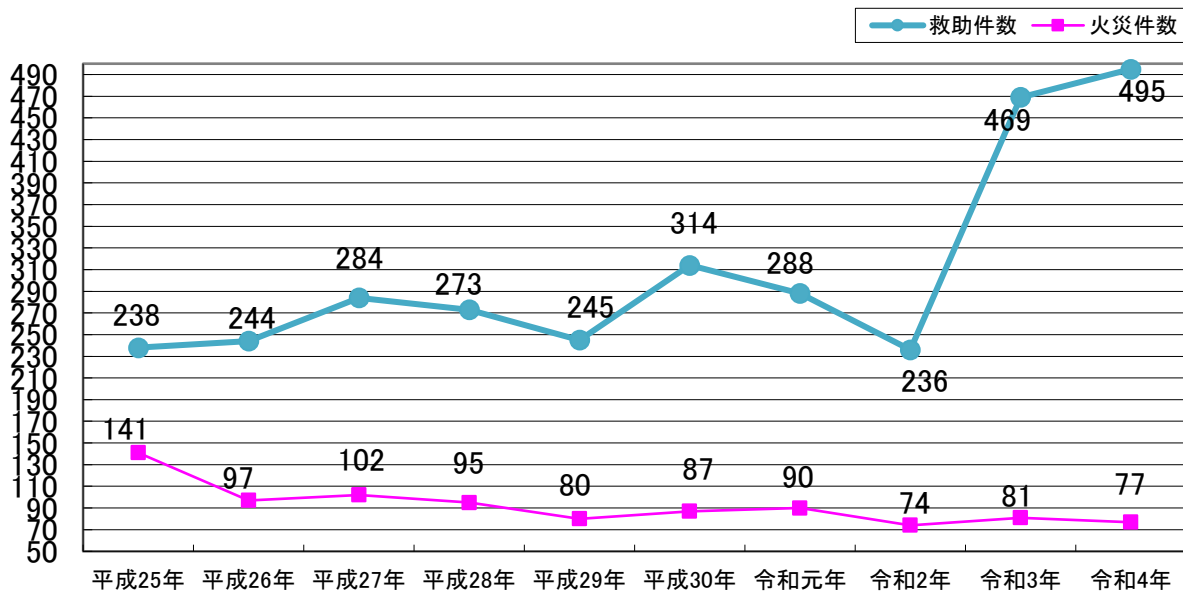

※ 平成28年の通報件数は、機械入替に伴う接続試験(約5,000件)が含まれています。

消防力の現有と整備指針・整備方針

(令和5年4月1日現在)

| 種別 | 現有 | 整備指針 | | | 整備方針 | | |
|----------|-----|------|------|--------|------|------|--------|
| | | 指針 | 現有不足 | 充足率 | 方針 | 現有不足 | 充足率 |
| 署所の数 | 11 | 13 | △2 | 84.6% | 11 | 0 | 100.0% |
| 消防ポンプ自動車 | 14 | 19 | △5 | 73.7% | 14 | 0 | 100.0% |
| 化学消防車 | 2 | 2 | 0 | 100.0% | 2 | 0 | 100.0% |
| はしご自動車 | 4 | 4 | 0 | 100.0% | 4 | 0 | 100.0% |
| 救助工作車 | 3 | 4 | △1 | 75.0% | 3 | 0 | 100.0% |
| 救急自動車 | 13 | 13 | 0 | 100.0% | 14 | △1 | 92.9% |
| 指揮車 | 6 | 6 | 0 | 100.0% | 6 | 0 | 100.0% |
| 消防職員 | 479 | 545 | △66 | 87.9% | 502 | △23 | 95.4% |

※1 整備指針の数値は、消防庁で実施している「消防施設整備計画実態調査(令和4年度)」を基に数字を計上しています。

※2 整備方針は、柏市の特性や災害実態を踏まえ方針を示したものととなります。

※3 整備方針の消防職員は、組織・勤務体制等の見直し等を図ることで不足数を可能な限り解消し、また、災害状況に応じた消防隊と救急隊の兼務運用、消防ポンプ自動車と特種車両等の乗り換え運用などにより人員確保を図り消防力を維持しています。

※4 現有消防職員には、短時間再任用者、休職者等の定数外職員を含みます。

市勢からみた消防力

(令和5年4月1日現在)

| 消防職員1人あたり (実員479名) | | | 消防団員1人あたり (実員569名) | | | 消防ポンプ自動車・化学車 消防団車両1台あたり (現有58台) | | |
|-----------------------|-----|------|-----------------------|-----|------|---------------------------------------|-------|------|
| 人口 | 世帯数 | 面積 | 人口 | 世帯数 | 面積 | 人口 | 世帯数 | 面積 |
| 904 | 409 | 0.24 | 761 | 345 | 0.20 | 7,465 | 3,382 | 1.98 |

※ 人口(432,985人)、世帯数(196,147世帯)は千葉県毎月常住人口調査資料(令和5年4月1日現在)を基にしております。

署所別管轄人口及び人口密度

(令和5年4月1日現在)

| 区分 | 人口 | | | 世帯数 | 面積 (Km ²) | 密度 (人/Km ²) |
|-------|---------|---------|---------|---------|--------------------------|----------------------------|
| | 総数 | 男 | 女 | | | |
| 合計 | 434,156 | 214,431 | 219,725 | 204,355 | 114.74 | 3,783.8 |
| 西部消防署 | 57,356 | 28,231 | 29,125 | 25,718 | 7.82 | 7,334.5 |
| 富勢分署 | 24,666 | 12,186 | 12,480 | 12,503 | 10.65 | 2,316.1 |
| たなか分署 | 25,807 | 12,900 | 12,907 | 11,279 | 16.93 | 1,524.3 |
| 小計 | 107,829 | 53,317 | 54,512 | 49,500 | 35.40 | 3,046.0 |
| 東部消防署 | 64,909 | 32,297 | 32,612 | 31,742 | 9.39 | 6,912.6 |
| 逆井分署 | 50,084 | 24,504 | 25,580 | 22,945 | 8.28 | 6,048.8 |
| 光ヶ丘分署 | 54,804 | 26,565 | 28,239 | 25,446 | 6.50 | 8,431.4 |
| 小計 | 169,797 | 83,366 | 86,431 | 80,133 | 24.17 | 7,025.1 |
| 旭町消防署 | 76,865 | 38,008 | 38,857 | 38,941 | 7.30 | 10,529.5 |
| 西原分署 | 26,575 | 13,209 | 13,366 | 11,770 | 5.95 | 4,466.4 |
| 小計 | 103,440 | 51,217 | 52,223 | 50,711 | 13.25 | 7,806.8 |
| 沼南消防署 | 27,431 | 13,610 | 13,821 | 12,521 | 14.60 | 1,878.8 |
| 高柳分署 | 23,067 | 11,596 | 11,471 | 10,298 | 11.39 | 2,025.2 |
| 手賀分署 | 2,592 | 1,325 | 1,267 | 1,192 | 15.93 | 162.7 |
| 小計 | 53,090 | 26,531 | 26,559 | 24,011 | 41.92 | 1,266.5 |

※ 人口及び世帯数は、令和5年3月31日住民基本台帳人口を基に管轄面積で按分しているため、実際の数値と異なります。

消防施設の現況

(令和5年4月1日現在)

| 名称 | 所在地 | 開設年月 | 主要建築物の構造等 | | | | | 電話番号 市外局番 (04) |
|--------------------------------|----------------------------|--------|-----------|----------------|-----------------|----------|----------|----------------------|
| | | | 建築年月 | 敷地面積 | 構造規模 | 建築面積 | 延床面積 | |
| 消防局庁舎 | 〒277-0827 柏市松葉町7-16-7 | S54.9 | S54.7 | 3,300.00 | RC造4F 地下1F | 1,270.00 | 3,574.74 | 7133-0119 |
| 企画総務課 | | | | | | | | 7133-0115 |
| 消防職員課 | | | | | | | | 7133-8798 |
| 消防団課 | | | | | | | | 7133-8791 |
| 火災予防課 | | | | | | | | 7133-0116 |
| 警防課 | | | | | | | | 7133-0117 |
| 救急課 | | | | | | | | 7133-0118 |
| 消防指令センター | 〒277-0827 柏市松葉町7-17-1 | H9.4 | H9.3 | 1,026.74 | 鉄骨造2F | 279.80 | 526.00 | 7133-8793 |
| 指揮統制課 | | | | | | | | 7133-8916 |
| 西部消防署 | 〒277-0827 柏市松葉町7-16-7 | S54.9 | 消防局庁舎に併設 | | | | | 7133-8794 |
| 富勢分署 | 〒277-0825 柏市布施764 | S42.12 | H21.7 | 柏市消防訓練センター内に併設 | RC造2F | 639.60 | 821.50 | 7131-6751 |
| たなか分署 | 〒277-0802 柏市船戸1-19-2 | S46.3 | H26.11 | 1,398.81 | RC造2F | 563.59 | 884.96 | 7131-1424 |
| 東部消防署 | 〒277-0023 柏市中央2-10-3 | S33.7 | S61.1 | 1,356.85 | RC造3F | 708.76 | 1,717.47 | 7164-0119 |
| 逆井分署 | 〒277-0042 柏市逆井1444-10 | S41.12 | H7.3 | 1,932.12 | RC造3F 地下1F | 457.73 | 1,171.63 | 7172-5031 |
| 光ヶ丘分署 | 〒277-0061 柏市東中新宿4-4-25 | S59.9 | S59.8 | 1,249.62 | RC造2F | 358.39 | 674.11 | 7172-7799 |
| 旭町消防署 | 〒277-0862 柏市篠籠田944-1 | S37.1 | H1.2 | 1,039.01 | RC造2F | 577.46 | 840.42 | 7144-6750 |
| 西原分署 | 〒277-0872 柏市十余二155-18 | H2.12 | H2.12 | 1,570.61 | RC造2F | 584.06 | 799.91 | 7155-5119 |
| 沼南消防署 | 〒277-0921 柏市大津ヶ丘1-56-12 | S55.4 | S55.1 | 1,216.83 | RC造2F 地下1F | 572.63 | 988.53 | 7191-4500 |
| 高柳分署 | 〒277-0941 柏市高柳826-5 | S61.4 | S61.2 | 1,505.88 | RC造2F | 350.10 | 597.80 | 7191-1144 |
| 手賀分署 | 〒270-1454 柏市柳戸511-10 | H24.4 | H24.2 | 1,280.71 | RC造2F | 564.82 | 840.45 | 7190-0119 |
| 消防訓練センター 上段:訓練施設棟 下段:訓練塔 | 〒277-0825 柏市布施764 | H21.7 | H21.7 | 11,594.03 | 鉄骨造2F 鉄骨造25m | 192.00 | 384.00 | / |

消防機関の配置状況



柏市消防局・消防署組織図

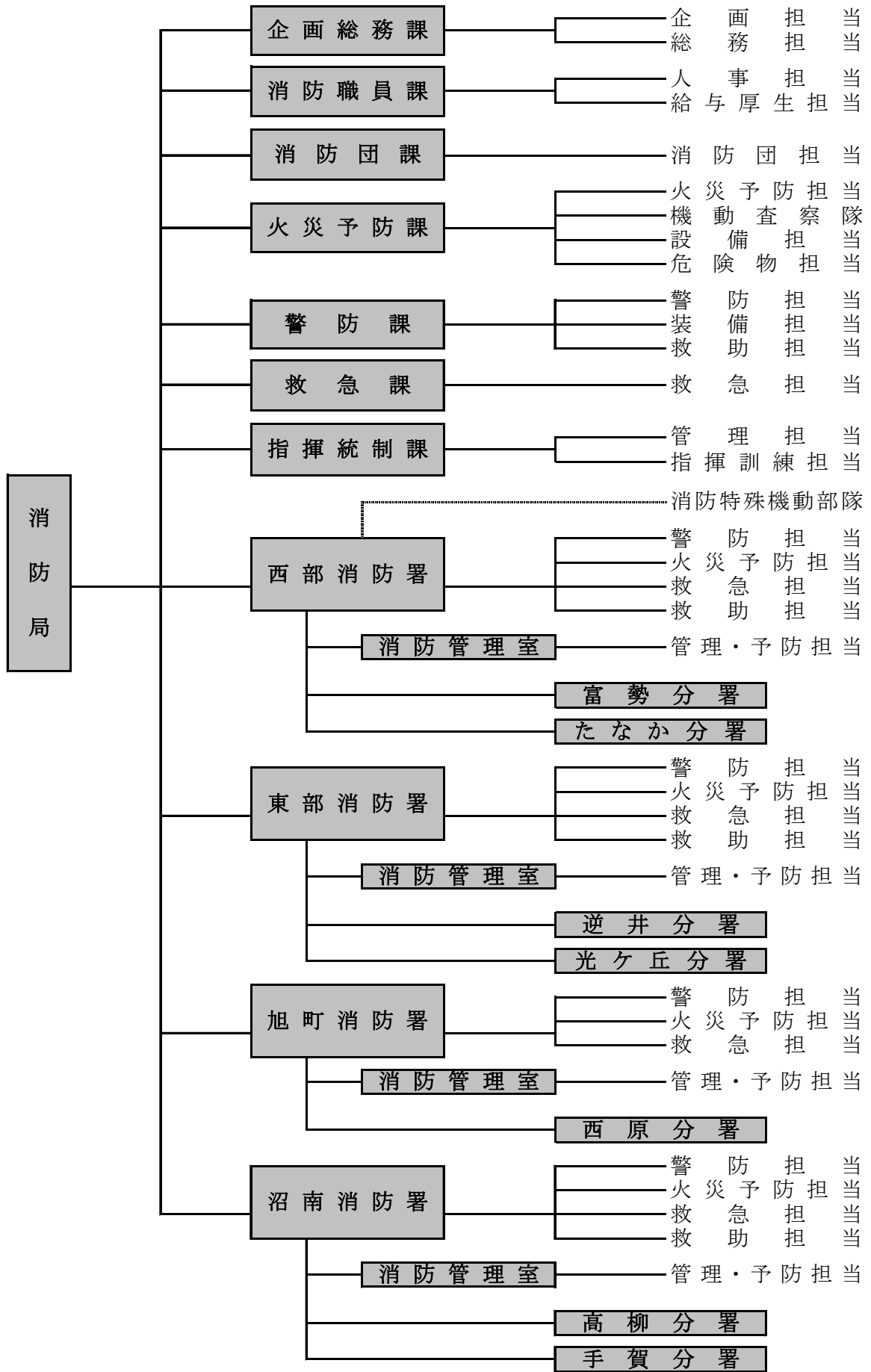

消防局分掌事務

企画総務課

企画担当

- 消防局の重要施策の企画に関する事。
- 主要事業に係る進行管理，調査研究及び処理に関する事。
- 事務事業の総合調整及び評価の統括に関する事。
- 消防施設整備及び消防設備整備補助事業の統括に関する事。
- 消防組織及び消防力の配置計画に関する事。
- 消防経営戦略会議に関する事。
- 定員管理に関する事。
- 消防情報の収集，分析及び処理並びに統計の統括に関する事。
- 消防広報の統括に関する事。
- 消防業務に係る危機管理計画の総合調整に関する事。
- 消防業務に係る危機管理の初動体制及び措置の統制に関する事。
- コンプライアンスの推進に関する事。
- 予算及び決算の総合調整に関する事。

総務担当

- 条例，規則，訓令等の総合調整及び制定改廃の手續に関する事。
- 儀式，渉外及び消防協力者の表彰に関する事。
- 消防事業の国際交流に関する事。
- 公印に関する事。
- 文書の收受，発送及び保存に関する事。
- 文書事務の指導及び統括に関する事。
- 個人情報保護の統括に関する事。
- 情報公開の統括に関する事。
- 消防長会，消防協会等に関する事。
- 消防庁舎及び消防団の施設の建設及び維持管理に関する事。
- 公有財産の取得，維持管理及び処分に関する事（他の課等の所管に属するものを除く。）。
- 消防局内の庶務に関する事。
- その他他の課等の所管に属しない事項に関する事。

消防職員課

人事担当

- 職員の任用及び配置に関する事。
- 職員の分限，懲戒，退職及び賞罰に関する事。
- 職員の服務及び人事評価制度に関する事。
- 消防職員委員会に関する事。
- 職員の表彰に関する事。
- 職員の人材育成及び研修の統括に関する事。

給与厚生担当

- 職員の給与，手当等の支給に関する事。
- 職員の公務災害補償に関する事。
- 職員の福利厚生に関する事。

- 職員の安全衛生及び健康管理に関すること。
- 職員の貸与品に関すること（他の課等の所管に属するものを除く。）。

消 防 団 課

消 防 団 担 当

- 消防団の運営に係る施策の企画及び調整に関すること。
- 消防団の予算に関すること。
- 消防団員の公務災害補償に関すること。
- 消防団員の手当，退職報償金等の支給に関すること。
- 消防団の表彰等に関すること。
- 消防団員の研修及び安全管理に関すること。
- 柏市消防協力隊に関すること。

火 災 予 防 課

火 災 予 防 担 当

- 火災予防に係る施策の企画及び調整に関すること。
- 火災予防思想の普及及び啓発の統括に関すること。
- 防火防災組織等の育成等の統括に関すること。
- 火災の原因及び損害調査業務の統括に関すること。
- 火災調査業務の研修及び技術指導並びに調査研究に関すること。
- 火災統計に関すること。
- 火災の証明等に関すること。
- 消防音楽隊に関すること。
- 防火管理・防災管理及び自衛消防業務の講習に関すること。
- 予防業務の研修及び指導並びに調査研究に関すること。
- 住宅防火対策の統括に関すること。
- 火災予防に係る広報に関すること。
- 防災表示者認定申請に対する意見書に関すること。
- 防火安全協会に関すること。

機 動 査 察 隊

- 防火対象物（危険物製造所等を除く。）の査察業務の統括に関すること。
- 査察業務の計画の統括並びに研修及び技術指導に関すること。
- 消防対象物の違反処理に関すること。
- 防火対象物の定期点検に関すること。
- 旅館，ホテル等の防火安全の意見書等に関すること。
- 防火管理業務及び防災管理業務上の指導及び届出に関すること。
- 消防用設備等の点検及び維持管理の指導に関すること。
- 裸火，喫煙及び危険物持込等の制限区域の指定に関すること。

設 備 担 当

- 建築確認等に関する同意等に関すること。
- 消防用設備等の設置の指導及び検査に関すること。
- 防火対象物の火災及び人命危険の予防措置に関すること。
- 電気設備，火気使用設備等の火災予防措置に関すること。
- 防火対象物の使用開始に関すること。

危険物担当

- 危険物製造所等の許可，認可，承認等に関する事。
- 危険物製造所等の査察に関する事。
- 液化石油ガス施設等の意見書に関する事。
- 危険物取扱者の指導講習に関する事。

警 防 課

警防担当

- 警防業務に係る施策の企画及び調整に関する事。
- 消防部隊運用計画の策定に関する事。
- 災害対策の統括に関する事。
- 水災，土砂災害等の消防活動対策の統括に関する事。
- 災害警備の統括に関する事。
- 消防相互応援協定に関する事。
- 消防水利に係る財産に関する事。
- 消防水利の整備及び維持補修の統括に関する事。
- 指定消防水利に関する事。
- 宅地開発事業に係る消防水利及び消防活動空地等の指導に関する事。

装備担当

- 消防車両，消防機械器具等の配備に関する事。
- 消防車両，消防機械器具等の整備及び維持管理の統括に関する事。
- 消防車両，消防機械器具等の研究及び研修に関する事。

救助担当

- 救助業務の計画及び調整に関する事。
- 特殊災害等に係る消防活動の計画及び調整に関する事。
- 緊急消防援助隊に関する事。
- 国際消防救助隊に関する事。
- 救助業務の統計に関する事。

救 急 課

救急担当

- 救急業務に係る施策の企画及び総合調整に関する事。
- 救急業務の高度化に関する事。
- メディカルコントロール体制に関する事。
- 救急活動技術等に係る研修及び訓練計画の統括に関する事。
- 救急隊員の養成及び教育に関する事。
- 救急活動の安全管理及び危機管理の統括に関する事。
- 救急資機材等の整備及び維持管理の統括に関する事。
- 救急業務の統計及び搬送証明に関する事。
- 救急医療機関等との連絡調整に関する事。
- 茨城県高速自動車道等消防協議会に関する事。
- 患者等搬送事業の指導及び認定に関する事。
- 応急手当の普及及び啓発の統括に関する事。
- 市民等の救急指導に関する事。

- 救命講習資機材の整備及び維持管理の統括に関する事。

指揮統制課

管理担当

- 柏市消防訓練センターに関する事。
- 消防指令・通信業務に係る施策の企画及び調整に関する事。
- 消防情報指令システムの整備及び運用管理の統括に関する事。
- 指令業務の統計に関する事。
- 消防通信施設及び設備の整備及び維持管理に関する事。
- 松戸市ほか9市消防指令事務協議会の管理及び執行に関する事。

指揮訓練担当

- 消防活動技術に係る研修及び訓練計画の統括並びに指導に関する事。
- 消防活動技術に係る調査研究に関する事。
- 消防職員の安全管理の統括に関する事。
- 消防車両等の安全運転の統括に関する事。
- 災害活動現場の指揮、統制及び指揮支援に関する事。
- 消防活動の計画及び調整に関する事。
- 消防活動の評価及び指導に関する事。
- 消防活動の統計に関する事。
- 災害通報の受付及び出場指令に関する事。
- 消防部隊等の指令管制に関する事。
- 災害及び気象等の情報の収集及び伝達に関する事。
- 柏市防災行政無線（遠隔制御装置の操作に関するものに限る。）及び千葉県防災行政無線に関する事。
- 救急医療情報等に関する事。
- 災害の速報及び関係機関への連絡に関する事。
- 火災警報に関する事。
- 消防通信の運用、統制及び指導に関する事。
- 消防通信施設及び設備の運用管理に関する事。
- 指令業務の研修に関する事。

消防署・分署分掌事務

消 防 署

消防管理室 管理・予防担当

- 公印の管理に関する事。
- 管轄署所の事務事業の調整及び進行管理に関する事。
- 文書の收受及び保存に関する事。
- 個人情報保護及び情報公開に関する事。
- 職員の勤務配置に関する事。
- 職員の研修及び人材育成に関する事。
- 職員の福利厚生に関する事。
- 庁舎及び物品の維持管理に関する事。
- 職員の安全衛生及び健康管理に関する事。
- 消防統計に関する事。
- 災害対策及び災害警備に関する事。
- 救急活動技術に係る研究並びに研修・訓練計画及び応急手当の普及に関する事。
- 火災予防思想の普及及び啓発に関する事。
- 防火防災組織等の育成等に関する事。
- 予防業務の研修に関する事。
- 住宅防火対策に関する事。
- 査察業務の計画並びに研究及び技術研修に関する事。
- 防火対象物の査察及び定期点検に関する事。
- 消防対象物の違反処理に関する事。
- 防火管理業務及び防災管理業務に係る指導に関する事。
- 柏市火災予防条例（昭和37年柏市条例第2号。以下「火災予防条例」という。）に基づく各種届出（火災予防条例第45条及び第45条の2の規定による届出を除く。）に関する事。
- 予防関係の各種届出に関する事。
- 火災の原因及び損害の調査に関する事。
- 火災の証明に関する事。
- 建築確認等に関する同意等に関する事。
- 消防広報に関する事。

警防担当

- 水火災等の災害に係る消防活動の計画の立案に関する事。
- 災害対策及び災害警備に関する事。
- 消防活動技術等に係る研究並びに研修及び訓練計画に関する事。
- 消防活動に係る訓練及び演習に関する事。
- 火災予防条例第45条及び第45条の2の規定による届出に関する事。
- 圧縮アセチレンガス等の消防活動阻害物資の届出に関する事。
- 消防団員の訓練及び技術研修に関する事。
- 消防水利に関する事。
- 消防車両、消防機械器具等の維持管理に関する事。
- 消防車両の安全運転に関する事。
- 消防通信設備の維持管理及び支援情報のデータ管理に関する事。

火災予防担当

- 火災予防思想の普及及び啓発に関する事。
- 防火防災組織等の育成等に関する事。
- 予防業務の研修に関する事。

- 住宅防火対策に関すること。
- 査察業務の計画並びに研究及び技術研修に関すること。
- 防火対象物の査察及び定期点検に関すること。
- 消防対象物の違反処理に関すること。
- 防火管理業務及び防災管理業務に係る指導に関すること。
- 柏市火災予防条例（昭和37年柏市条例第2号。以下「火災予防条例」という。）に基づく各種届出（火災予防条例第45条及び第45条の2の規定による届出を除く。）に関すること。
- 予防関係の各種届出に関すること。
- 火災の原因及び損害の調査に関すること。
- 火災の証明に関すること。
- 建築確認等に関する同意等に関すること。
- 消防広報に関すること。

救急担当

- 救急業務に関すること。
- 応急手当の普及及び啓発に関すること。
- 救急資機材等の維持管理に関すること。

救助担当（旭町消防署を除く。）

- 救助業務に関すること。
- 救助活動技術に係る研究並びに研修及び訓練計画に関すること。
- 救助資機材の維持管理に関すること。

分 署

- 分署の事務事業の調整及び進行管理に関すること。
- 職員の研修及び人材育成に関すること。
- 職員の福利厚生に関すること。
- 庁舎及び物品の維持管理に関すること。
- 職員の安全衛生及び健康管理に関すること。
- 消防統計に関すること。
- 火災予防思想の普及及び啓発に関すること。
- 防火防災組織等の育成等に関すること。
- 住宅防火対策に関すること。
- 査察業務の計画並びに研究及び技術研修に関すること。
- 防火対象物の査察に関すること。
- 消防対象物の違反処理に関すること。
- 火災予防条例第45条の規定による届出に関すること。
- 圧縮アセチレンガス等の消防活動阻害物資の届出に関すること。
- 火災の原因及び損害の調査に関すること。
- 消防広報に関すること。
- 水火災等の災害に係る消防活動の計画の立案に関すること。
- 災害対策及び災害警備に関すること。
- 消防活動技術等に係る研究並びに研修及び訓練計画に関すること。
- 消防活動に係る訓練及び演習に関すること。
- 消防団員の訓練及び技術研修に関すること。
- 消防水利に関すること。
- 消防車両、消防機械器具等の維持管理に関すること。
- 消防車両の安全運転に関すること。
- 消防通信設備の維持管理及び支援情報のデータ管理に関すること。
- 救急業務に関すること。
- 救急活動技術等に係る研究並びに研修及び訓練計画に関すること。
- 応急手当の普及及び啓発に関すること。
- 救急資機材等の維持管理に関すること。

消 防 職 員 配 置 状 況

(令和5年4月1日現在)

| 区 分 | 計 | 消防正監 | 消防監 | | | 消防司令長 | | 消防司令 | | | | 消防司令補 | 消防士長 | 消防副士長 | 消防士 | |
|-----------|-------------|------|-----|----|-----|-----------------|----------------------|------|-----------|-----|--------------|-----------|------------|-------------|-------|------------|
| | | 消防局長 | 副局長 | 参事 | 課署長 | 課長 副参事 署長 | 副署長 統括指揮監 指揮隊長 | 副署長 | 主幹 分署長 | 指揮監 | 指揮監代理 当務長 | 副主幹 | 主査 副主任 | 主任 | 消防副士長 | 消防士 |
| 合 計 | 479 (26) | 1 | 2 | 4 | 2 | 14 | 4 | 4 | 19 | 12 | 22 | 22 (2) | 102 (5) | 141 (11) | 1 | 129 (8) |
| 消 防 局 | 2 | 1 | 1 | | | | | | | | | | | | | |
| 企 画 総 務 課 | 7 | | | 1 | | 1 | | | 1 | | | 1 | 1 | 2 | | |
| 消 防 職 員 課 | 23 (5) | | | 1 | | 4 | | | 2 | | | 4 (1) | 7 (1) | 5 (3) | | |
| 消 防 団 課 | 5 | | | 1 | | 1 | | | | | | 1 | 1 | 1 | | |
| 火 災 予 防 課 | 12 (1) | | | | 1 | 2 | | | 1 | | | 1 | 2 | 5 (1) | | |
| 警 防 課 | 10 (1) | | | 1 | | 1 | | | 2 | | | 1 | 2 | 3 (1) | | |
| 救 急 課 | 7 (1) | | | | 1 | 1 | | | 1 | | | 1 | 2 (1) | 1 | | |
| 指 揮 統 制 課 | 31 (2) | | | | | 1 | 4 | | 1 | 4 | | 4 | 2 | 11 (1) | | 4 (1) |
| 消 防 局 計 | 97 (10) | 1 | 1 | 4 | 2 | 11 | 4 | | 8 | 4 | | 13 (1) | 17 (2) | 28 (6) | | 4 (1) |
| 西 部 消 防 署 | 62 (1) | | 1 | | | | | 1 | 1 | 2 | 2 | 3 | 13 (1) | 24 | | 15 |
| 富 勢 分 署 | 23 (2) | | | | | | | | 1 | | 2 | | 5 | 5 | | 10 (2) |
| た な か 分 署 | 23 (2) | | | | | | | | 1 | | 2 | | 5 (1) | 8 (1) | | 7 |
| 東 部 消 防 署 | 67 (1) | | | | | 1 | | 1 | 1 | 2 | 2 | 3 (1) | 16 | 21 | | 20 |
| 逆 井 分 署 | 23 (2) | | | | | | | | 1 | | 2 | | 5 | 5 | | 10 (2) |
| 光 ケ 丘 分 署 | 23 | | | | | | | | 1 | | 2 | | 6 | 6 | 1 | 7 |
| 旭 町 消 防 署 | 48 (1) | | | | | 1 | | 1 | 1 | 2 | 2 | 2 | 10 (1) | 9 | | 20 |
| 西 原 分 署 | 23 (2) | | | | | | | | 1 | | 2 | | 5 | 7 (1) | | 8 (1) |
| 沼 南 消 防 署 | 52 (3) | | | | | 1 | | 1 | 1 | 2 | 2 | 1 | 10 | 17 (2) | | 17 (1) |
| 高 柳 分 署 | 23 (2) | | | | | | | | 1 | | 2 | | 6 | 5 (1) | | 9 (1) |
| 手 賀 分 署 | 15 | | | | | | | | 1 | | 2 | | 4 | 6 | | 2 |
| 消 防 署 計 | 382 (16) | | 1 | | | 3 | | 4 | 11 | 8 | 22 | 9 (1) | 85 (3) | 113 (5) | 1 | 125 (7) |

※1 ()内は女性職員を示します。

※2 副局長のうち1名は危機統制監, 1名は西部消防署長を兼ねます。

※3 参事のうち1名は企画総務課長, 1名は消防職員課長, 1名は消防団課長, 1名は警防課長を兼ねます。

※4 副署長4名は消防管理室長を, 主幹のうち1名は機動査察隊長を兼ねます。

※5 消防職員課には「ちば北西部消防指令センター」への派遣職員11名が含まれています。

※6 西部消防署のうち22名は, 消防特殊機動部隊を兼ねます。

※7 指揮統制課, 西部消防署, 東部消防署, 旭町消防署及び手賀分署には再任用職員が含まれています。

Ⅱ 総務



市予算と消防予算

| | 一般会計 (千円) | 消防費 (千円) | 割合 | 常備消防費 (千円) | 非常備消防費 (千円) | 消防施設費 (千円) | 水防費 (千円) |
|-------|--------------|-------------|------|---------------|----------------|---------------|-------------|
| 令和元年度 | 134,260,000 | 5,200,879 | 3.9% | 4,697,702 | 125,525 | 496,426 | 640 |
| 令和2年度 | 138,170,000 | 5,425,418 | 3.9% | 4,578,288 | 139,413 | 541,350 | 641 |
| 令和3年度 | 141,500,000 | 5,413,466 | 3.8% | 4,744,014 | 122,852 | 874,698 | 1,835 |
| 令和4年度 | 148,470,000 | 5,471,245 | 3.7% | 4,517,756 | 139,327 | 813,503 | 659 |
| 令和5年度 | 149,910,000 | 5,250,011 | 3.5% | 4,433,446 | 124,417 | 691,489 | 659 |

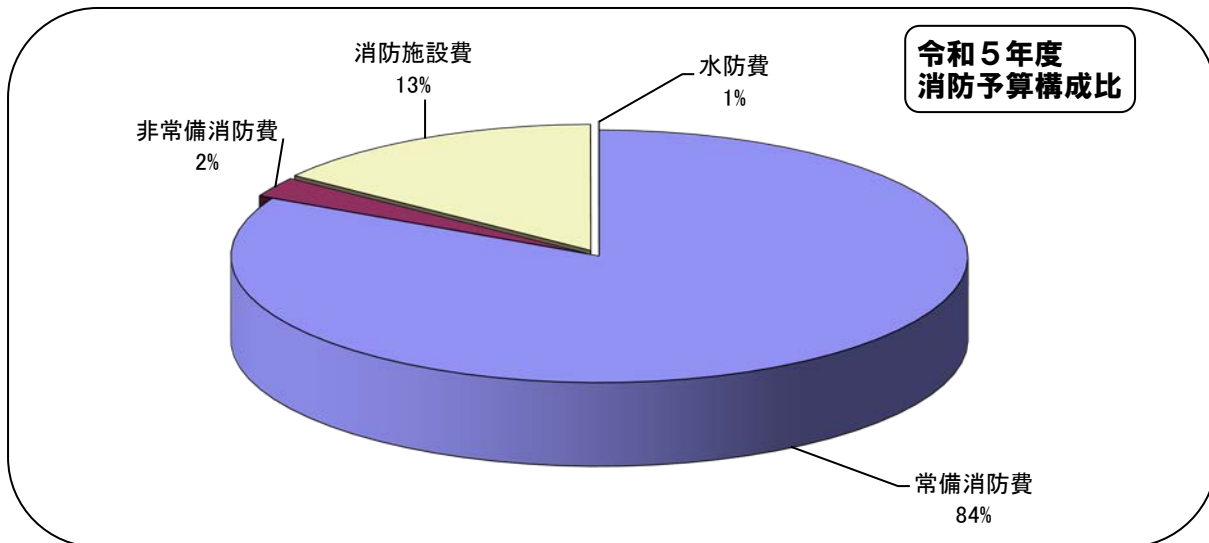

| | 消防費 (千円) | 前年比 (千円) | | 人口 | 1人当たり (円) | 世帯数 | 1世帯当たり (円) |
|-------|-------------|-------------|-------|---------|--------------|---------|---------------|
| 令和元年度 | 5,200,879 | 31,532 | 0.6% | 426,224 | 12,202 | 187,739 | 27,703 |
| 令和2年度 | 5,425,418 | 224,539 | 4.3% | 431,295 | 12,579 | 192,137 | 28,237 |
| 令和3年度 | 5,413,466 | △11,952 | △0.2% | 428,396 | 12,637 | 190,120 | 28,474 |
| 令和4年度 | 5,471,245 | 57,779 | 1.1% | 430,032 | 12,723 | 192,533 | 28,417 |
| 令和5年度 | 5,250,011 | △221,234 | △4.0% | 432,985 | 12,125 | 196,147 | 26,766 |

※ 人口、世帯数は各年4月1日常住人口調査データを使用しています。

消防職員階級別構成比の推移

| | 定員 | 実員 | 消防正監 | 消防監 | 消防司令長 | 消防司令 | 消防司令補 | 消防士長 | 消防副士長 | 消防士 | その他の職員 |
|--------|-----|-----|------|-----|-------|------|-------|------|-------|-----|--------|
| 平成26年度 | 448 | 482 | 1 | 6 | 33 | 110 | 132 | 82 | 2 | 115 | 1 |
| 平成27年度 | 448 | 485 | 1 | 4 | 27 | 113 | 120 | 93 | 2 | 125 | |
| 平成28年度 | 448 | 495 | 1 | 5 | 29 | 107 | 112 | 104 | 2 | 135 | |
| 平成29年度 | 448 | 498 | 1 | 12 | 23 | 93 | 102 | 119 | | 148 | |
| 平成30年度 | 450 | 498 | 1 | 12 | 24 | 88 | 96 | 135 | | 146 | |
| 令和元年度 | 450 | 499 | 1 | 13 | 23 | 85 | 90 | 139 | | 148 | |
| 令和2年度 | 450 | 486 | 1 | 13 | 22 | 86 | 92 | 135 | | 137 | |
| 令和3年度 | 450 | 482 | 1 | 11 | 23 | 82 | 94 | 134 | | 137 | |
| 令和4年度 | 450 | 481 | 1 | 9 | 23 | 76 | 96 | 136 | 2 | 138 | |
| 令和5年度 | 456 | 479 | 1 | 8 | 22 | 75 | 102 | 141 | 1 | 129 | |

消防職員採用試験状況

| | 受験者 | 合格者 | | | | | | | | | | 合格倍率 |
|--------|-----|-----|-----|-----|-----|-----|-----|-----|-----|-----|--------|------|
| | | 計 | 18歳 | 19歳 | 20歳 | 21歳 | 22歳 | 23歳 | 24歳 | 25歳 | 26～30歳 | |
| 平成25年度 | 50 | 12 | 2 | 2 | | | 3 | 1 | 1 | 1 | 2 | 4.2倍 |
| 平成26年度 | 81 | 21 | 3 | 1 | 1 | 1 | 7 | 5 | 1 | 2 | | 3.9倍 |
| 平成27年度 | 79 | 23 | 6 | | 4 | 2 | 6 | 4 | 1 | | | 3.4倍 |
| 平成28年度 | 91 | 28 | 12 | 1 | 4 | | 9 | 2 | | | | 3.3倍 |
| 平成29年度 | 90 | 27 | 10 | 2 | 2 | | 8 | 1 | 2 | 2 | | 3.3倍 |
| 平成30年度 | 84 | 16 | 6 | 1 | | 1 | 4 | 3 | 1 | | | 5.3倍 |
| 令和元年度 | 50 | 9 | 4 | | 3 | | 2 | | | | | 5.6倍 |
| 令和2年度 | 164 | 23 | 6 | 4 | 2 | 1 | 10 | | | | | 7.1倍 |
| 令和3年度 | 101 | 22 | 8 | 1 | 2 | | 10 | | 1 | | | 4.6倍 |
| 令和4年度 | 77 | 14 | 1 | 1 | 1 | 2 | 8 | 1 | | | | 5.5倍 |

※ 合格者の年齢は入庁年4月1日現在の年齢を示しています。

※ 令和2年度の受験者は2次募集を含めて示しています。

消防職員年齢現況

(令和5年4月1日現在)

| | 計 | 消防正監 | 消防監 | 消防司令長 | 消防司令 | 消防司令補 | 消防士長 | 消防副士長 | 消防士 |
|-----|-------|-------|-------|-------|-------|-------|-------|-------|-------|
| 計 | 479人 | 1人 | 8人 | 22人 | 75人 | 102人 | 141人 | 1人 | 129人 |
| 平均 | 37.2歳 | 56.0歳 | 55.6歳 | 54.2歳 | 49.5歳 | 42.7歳 | 35.3歳 | 33.0歳 | 23.3歳 |
| 18歳 | 1人 | | | | | | | | 1 |
| 19歳 | 9人 | | | | | | | | 9 |
| 20歳 | 8人 | | | | | | | | 8 |
| 21歳 | 12人 | | | | | | | | 12 |
| 22歳 | 16人 | | | | | | | | 16 |
| 23歳 | 23人 | | | | | | | | 23 |
| 24歳 | 25人 | | | | | | | | 25 |
| 25歳 | 13人 | | | | | | 1 | | 12 |
| 26歳 | 12人 | | | | | | 3 | | 9 |
| 27歳 | 17人 | | | | | | 8 | | 9 |
| 28歳 | 19人 | | | | | | 16 | | 3 |
| 29歳 | 13人 | | | | | | 12 | | 1 |
| 30歳 | 20人 | | | | | | 20 | | |
| 31歳 | 13人 | | | | | | 12 | | 1 |
| 32歳 | 9人 | | | | | | 9 | | |
| 33歳 | 13人 | | | | | 2 | 10 | 1 | |
| 34歳 | 19人 | | | | | 9 | 10 | | |
| 35歳 | 9人 | | | | | 4 | 5 | | |
| 36歳 | 14人 | | | | | 10 | 4 | | |
| 37歳 | 14人 | | | | | 11 | 3 | | |
| 38歳 | 9人 | | | | | 4 | 5 | | |
| 39歳 | 11人 | | | | | 9 | 2 | | |
| 40歳 | 7人 | | | | 2 | 5 | | | |
| 41歳 | 3人 | | | | 1 | 2 | | | |
| 42歳 | 12人 | | | | 2 | 10 | | | |
| 43歳 | 8人 | | | | 4 | 4 | | | |
| 44歳 | 4人 | | | | 2 | 2 | | | |
| 45歳 | 5人 | | | | 4 | 1 | | | |
| 46歳 | 2人 | | | | 2 | | | | |
| 47歳 | 7人 | | | | 6 | | 1 | | |
| 48歳 | 12人 | | | | 10 | 2 | | | |
| 49歳 | 6人 | | | | 4 | 1 | 1 | | |
| 50歳 | 7人 | | | 2 | 4 | 1 | | | |
| 51歳 | 24人 | | | 3 | 15 | 6 | | | |
| 52歳 | 9人 | | 1 | 3 | 3 | 2 | | | |
| 53歳 | 7人 | | | 2 | 2 | 2 | 1 | | |
| 54歳 | 14人 | | 1 | 3 | 3 | 5 | 2 | | |
| 55歳 | 10人 | | 2 | 1 | 3 | 2 | 2 | | |
| 56歳 | 3人 | 1 | | 1 | 1 | | | | |
| 57歳 | 11人 | | 3 | 3 | 2 | 3 | | | |
| 58歳 | 8人 | | 1 | 3 | 3 | 1 | | | |
| 59歳 | 4人 | | | 1 | 1 | 2 | | | |
| 60歳 | 5人 | | | | 1 | | 4 | | |
| 61歳 | 2人 | | | | | | 2 | | |
| 62歳 | 5人 | | | | | 1 | 4 | | |
| 63歳 | 1人 | | | | | 1 | | | |
| 64歳 | 4人 | | | | | | 4 | | |

0人 20人 40人



消防職員勤続年数現況

(令和5年4月1日現在)

| | 計 | 消防正監 | 消防監 | 消防司令長 | 消防司令 | 消防司令補 | 消防士長 | 消防副士長 | 消防士 |
|-----|-------|-------|-------|-------|-------|-------|-------|-------|------|
| 計 | 479人 | 1人 | 8人 | 22人 | 75人 | 102人 | 141人 | 1人 | 129人 |
| 平均 | 15.7年 | 35.0年 | 36.4年 | 34.9年 | 29.5年 | 21.0年 | 10.9年 | 14.0年 | 4.3年 |
| 1年 | 19人 | | | | (1) | | (4) | | 14 |
| 2年 | 24人 | | | | | | (2) | | 22 |
| 3年 | 28人 | | | | | (1) | (4) | | 23 |
| 4年 | 10人 | | | | | (1) | | | 9 |
| 5年 | 19人 | | | | | | (4) | | 15 |
| 6年 | 23人 | | | | | | 4 | | 19 |
| 7年 | 28人 | | | | | | 9 | | 19 |
| 8年 | 24人 | | | | | | 17 | | 7 |
| 9年 | 22人 | | | | | | 21 | | 1 |
| 10年 | 8人 | | | | | | 8 | | |
| 11年 | 20人 | | | | | | 20 | | |
| 12年 | 15人 | | | | | 5 | 10 | | |
| 13年 | 19人 | | | | | 7 | 12 | | |
| 14年 | 25人 | | | | | 12 | 12 | 1 | |
| 15年 | 14人 | | | | | 9 | 5 | | |
| 16年 | 9人 | | | | | 7 | 2 | | |
| 17年 | 6人 | | | | | 6 | | | |
| 18年 | 10人 | | | | 1 | 9 | | | |
| 19年 | 7人 | | | | 2 | 5 | | | |
| 20年 | 5人 | | | | 1 | 4 | | | |
| 21年 | 5人 | | | | 1 | 4 | | | |
| 22年 | 5人 | | | | 4 | 1 | | | |
| 23年 | 4人 | | | | 2 | 2 | | | |
| 24年 | 6人 | | | | 5 | 1 | | | |
| 25年 | 1人 | | | | 1 | | | | |
| 26年 | 2人 | | | | 1 | 1 | | | |
| 27年 | 6人 | | | | 5 | 1 | | | |
| 28年 | 2人 | | | | 1 | 1 | | | |
| 29年 | 0人 | | | | | | | | |
| 30年 | 16人 | | 1 | 1 | 12 | 1 | 1 | | |
| 31年 | 20人 | | | 2 | 11 | 6 | 1 | | |
| 32年 | 8人 | | | | 6 | 1 | 1 | | |
| 33年 | 9人 | | | 4 | 3 | | 2 | | |
| 34年 | 23人 | | 1 | 7 | 9 | 5 | 1 | | |
| 35年 | 7人 | 1 | 1 | 2 | 1 | 2 | | | |
| 36年 | 2人 | | | 1 | | | 1 | | |
| 37年 | 13人 | | 1 | 1 | 4 | 7 | | | |
| 38年 | 2人 | | 2 | | | | | | |
| 39年 | 1人 | | 1 | | | | | | |
| 40年 | 6人 | | 1 | 2 | 2 | 1 | | | |
| 41年 | 3人 | | | 1 | 1 | 1 | | | |
| 42年 | 3人 | | | 1 | 1 | 1 | | | |

0人 10人 20人 30人 40人 50人

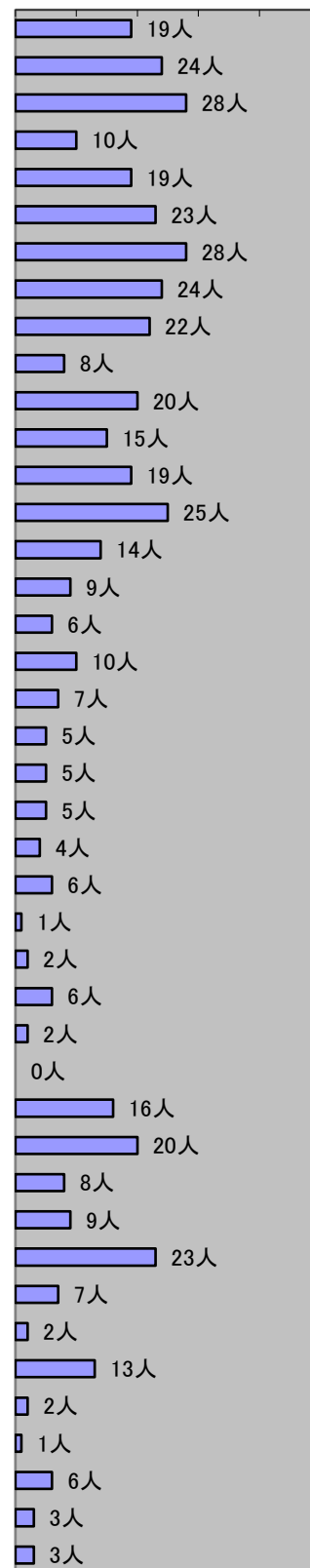

※1 平均は全体または各階級の平均年数を示し、年数は未満で表しています。

※2 再任用者(17名)の勤続年数は、再任用をした日から換算しています。

教育研修実施状況

(令和4年度中)

| | | 実施回数 | 受講人員 | 消防正監 | 消防監 | 消防司令長 | 消防司令 | 消防司令補 | 消防士長 | 消防副士長 | 消防士 |
|--------|--------------------------|------|------|------|-----|-------|------|-------|------|-------|-----|
| 合 計 | | 27 | 99 | | | | 3 | 12 | 33 | | 51 |
| 消防大学校 | 予 防 科 | 1 | 1 | | | | | 1 | | | |
| | 高度救助・特別高度救助 コ ー ス | 1 | 1 | | | | | 1 | | | |
| | 査察業務マネジメント コ ー ス | 1 | 1 | | | | | | 1 | | |
| | 女性活躍推進コース | 1 | 1 | | | | | | 1 | | |
| | 小 計 | 4 | 4 | | | | | 2 | 2 | | |
| 消防学校 | 初 任 科 | 2 | 20 | | | | | | | | 20 |
| | 救 急 科 | 3 | 13 | | | | | | 2 | | 11 |
| | 救 助 科 | 1 | 2 | | | | | | 1 | | 1 |
| | 訓 練 指 導 科 | 1 | 2 | | | | | 1 | 1 | | |
| | 予 防 査 察 科 | 1 | 2 | | | | | | 1 | | 1 |
| | 火 災 調 査 科 | 1 | 2 | | | | | | 1 | | 1 |
| | 高 度 救 助 科 | 1 | 2 | | | | | 2 | | | |
| | 特 殊 災 害 科 | 1 | 2 | | | | | | 2 | | |
| | 警 防 科 | 1 | 2 | | | | | 1 | 1 | | |
| | 中 級 幹 部 科 | 1 | 1 | | | | | 1 | | | |
| | 小 計 | 13 | 48 | | | | | 5 | 9 | | 34 |
| 資格取得講習 | 救急救命東京研修所 | 1 | 1 | | | | | | 1 | | |
| | 衛 生 管 理 者 | 1 | 4 | | | | | 4 | | | |
| | 大型自動車運転免許 | 1 | 10 | | | | | | | | 10 |
| | 小型船舶(2級) | 1 | 6 | | | | | | 3 | | 3 |
| | 小型船舶(特殊) | 1 | 2 | | | | | | 2 | | |
| | 玉掛技能講習 | 1 | 5 | | | | | | 5 | | |
| | 小型移動式クレーン 運 転 技 能 講 習 | 1 | 5 | | | | | | 5 | | |
| | 小型車両系建設機械 特 別 教 育 | 1 | 5 | | | | | 1 | 2 | | 2 |
| | 無人航空機操縦技能講習 | 1 | 8 | | | | 3 | | 3 | | 2 |
| | 第一種消防設備点検 資 格 者 講 習 | 1 | 1 | | | | | | 1 | | |
| | 小 計 | 10 | 47 | | | | 3 | 5 | 22 | | 17 |

| | 実施回数 | 受講人員 | 消防正監 | 消防監 | 消防司令長 | 消防司令 | 消防司令補 | 消防士長 | 消防副士長 | 消防士 |
|-----------|-------------------------|------|------|-----|-------|------|-------|------|-------|-----|
| 合計 | 26 | 52 | | | 5 | 11 | 8 | 15 | | 13 |
| 病院研修 | 救急救命士就業前病院研修 | 1 | 3 | | | | | 1 | | 2 |
| | 気管挿管病院研修 | 1 | 3 | | | | | | | 3 |
| | ビデオ硬性挿管用喉頭鏡病院研修 | 1 | 15 | | | | 5 | 6 | | 4 |
| | 小計 | 3 | 21 | | | | 5 | 7 | | 9 |
| 市アカ町デミール村 | 管理職のためのリーダーシップ・マネジメント講座 | 1 | 1 | | | 1 | | | | |
| | フォロワーシップによる組織づくり | 1 | 1 | | | 1 | | | | |
| | 小計 | 2 | 2 | | | 2 | | | | |
| 自治研修センター | 面接試験技法講習 | 1 | 1 | | | 1 | | | | |
| | 給与事務研修 | 1 | 1 | | | | | 1 | | |
| | 人事評価研修 | 1 | 1 | | | 1 | | | | |
| | 危機管理・マスコミ対応研修 | 1 | 1 | | | 1 | | | | |
| | 女性活躍推進研修 | 1 | 1 | | | | | 1 | | |
| | 議会答弁対応能力向上研修 | 1 | 1 | | | | 1 | | | |
| | 折衝・交渉能力向上研修 | 1 | 1 | | | | | 1 | | |
| | 業務マニュアル作成研修 | 1 | 1 | | | | | 1 | | |
| | 情報発信力向上研修 | 1 | 2 | | | | | 1 | | 1 |
| | コンプライアンス研修 | 1 | 1 | | | | 1 | | | |
| | データ活用向上研修 | 1 | 2 | | | | | 2 | | |
| | メンタルヘルス(セルフケア)研修 | 1 | 1 | | | | 1 | | | |
| | コミュニケーションスキルアップ研修 | 1 | 1 | | | | 1 | | | |
| 小計 | 13 | 15 | | | 3 | 3 | 1 | 7 | 1 | |
| その他外部研修 | 消防職員の惨事ストレス初級研修第30期 | 1 | 1 | | | 1 | | | | |
| | 消防職員安全衛生管理研修会 | 1 | 1 | | | 1 | | | | |
| | 職場巡視・安全衛生点検セミナー | 1 | 1 | | | 1 | | | | |
| | ハラスメント等相談窓口相談員向け研修 | 1 | 1 | | | | | 1 | | |
| | 改正定年制度実務研修会 | 1 | 2 | | | 1 | 1 | | | |
| | 令和4年度職場の衛生管理研修会 | 1 | 1 | | | 1 | | | | |
| | 違反是正事例研究会 | 1 | 2 | | | | 2 | | | |
| | 第60回救急隊員学術研究会 | 1 | 5 | | | | | 2 | | 3 |
| | 小計 | 8 | 14 | | | 2 | 6 | 2 | 1 | 3 |

消防職員所持免許・資格状況

(令和5年4月1日現在)

| | | 計 | 企画 総務課 | 消防 職員課 | 消防 団課 | 火災 予防課 | 警 防課 | 救 急課 | 指 揮統 制課 | 西 部消 防署 | 富 勢分 署 | た な か 分 署 | 東 部消 防署 | 逆 井分 署 | 光 ヶ 丘分 署 | 旭 町消 防署 | 西 原分 署 | 沼 南消 防署 | 高 柳分 署 | 手 賀分 署 |
|--------------|----------|-----|-----------|-----------|----------|-----------|---------|---------|---------------|---------------|--------------|-----------------------|---------------|--------------|-------------------|---------------|--------------|---------------|--------------|--------------|
| 救急救命士 | | 104 | | 6 | | 1 | 1 | 6 | 3 | 12 | 6 | 5 | 12 | 7 | 8 | 10 | 7 | 9 | 7 | 4 |
| 救急Ⅱ課程資格者 | | 15 | | 1 | | | | 1 | 3 | 5 | | | 2 | | | 1 | | 2 | | |
| 救急標準課程資格者 | | 92 | 5 | 11 | 3 | 1 | 4 | 3 | 6 | 8 | 1 | 3 | 7 | 6 | 5 | 8 | 3 | 8 | 4 | 6 |
| 救急科資格者 | | 129 | 2 | 8 | | 3 | 2 | | 8 | 10 | 8 | 7 | 19 | 7 | 6 | 12 | 10 | 13 | 7 | 7 |
| J P T E C | プロバイダー | 161 | 2 | 3 | | 5 | 4 | 1 | 3 | 20 | 15 | 4 | 31 | 10 | 8 | 11 | 9 | 23 | 6 | 6 |
| | インストラクター | 28 | | 2 | | | | 3 | 1 | 5 | | 2 | 5 | 1 | 2 | 3 | 1 | | 2 | 1 |
| ICLSインストラクター | | 19 | | 1 | | | | 2 | 1 | 4 | | 2 | 6 | | 3 | | | | | |
| 第一種衛生管理者 | | 48 | 3 | 2 | 2 | 3 | 1 | | 3 | 8 | 1 | 1 | 6 | 2 | 2 | 5 | 5 | 1 | 2 | 1 |
| 消防設備点検資格者 | 第1種 | 31 | 1 | | 2 | 9 | | | 3 | 2 | | | 4 | | | 6 | | 2 | | 2 |
| | 第2種 | 7 | | 1 | | 1 | | | | 1 | | | 2 | | | | | 1 | | 1 |
| 消防設備士免状 | 甲種特類 | 2 | | | | | | | | | | 1 | | | | | 1 | | | |
| | 甲種1類 | 2 | | | | | | | | | | 1 | | | | | 1 | | | |
| | 甲種2類 | 3 | | | | 1 | | | | | | 1 | | | | | 1 | | | |
| | 甲種3類 | 2 | | | | | | | | | | 1 | | | | | 1 | | | |
| | 甲種4類 | 9 | | 1 | | | | | 2 | 1 | 1 | 1 | 1 | | | | 1 | | | 1 |
| | 甲種5類 | 3 | | | | | | | | | | 1 | | | | | 1 | | | 1 |
| | 乙種1類 | 3 | | 1 | | 1 | | | | | | | 1 | | | | | | | |
| | 乙種2類 | 2 | | 1 | | | | | | | | | 1 | | | | | | | |
| | 乙種3類 | 3 | | 1 | | 1 | | | | | | | 1 | | | | | | | |
| | 乙種4類 | 8 | | 3 | | 2 | | | | | | | 2 | | | | 1 | | | |
| | 乙種5類 | 4 | | 1 | | 2 | | | | | | | 1 | | | | | | | |
| | 乙種6類 | 17 | | 3 | | 4 | | | | 1 | 1 | 1 | 2 | | | 2 | 1 | 1 | | 1 |
| 乙種7類 | 4 | | 1 | | | | | | | | | 1 | | | | 1 | | | | |
| 陸上特殊無線技士 | 2級 | 84 | 3 | 10 | 2 | 2 | 2 | 2 | 9 | 12 | 2 | 3 | 7 | 3 | 2 | 8 | 3 | 9 | 1 | 4 |
| | 3級 | 337 | 6 | 12 | 3 | 10 | 7 | 4 | 21 | 39 | 16 | 18 | 52 | 18 | 19 | 31 | 15 | 36 | 19 | 11 |
| ドローン資格者講習 | | 25 | | | 1 | 1 | 3 | | 10 | | 2 | | 3 | | | 1 | | 2 | 1 | 1 |

| | | 計 | 企 画 総 務 課 | 消 防 職 員 課 | 消 防 団 課 | 火 災 予 防 課 | 警 防 課 | 救 急 課 | 指 揮 統 制 課 | 西 部 消 防 署 | 富 勢 分 署 | た な か 分 署 | 東 部 消 防 署 | 逆 井 分 署 | 光 ヶ 丘 分 署 | 旭 町 消 防 署 | 西 原 分 署 | 沼 南 消 防 署 | 高 柳 分 署 | 手 賀 分 署 |
|-----------------------|----------|-----|-----------------------|-----------------------|------------------|-----------------------|-------------|-------------|-----------------------|-----------------------|------------------|-----------------------|-----------------------|------------------|-----------------------|-----------------------|------------------|-----------------------|------------------|------------------|
| 小型船舶操縦免許 | 1 級 | 22 | | 1 | | | | | 3 | 1 | 2 | 4 | 2 | 1 | 1 | 1 | 2 | 3 | | 1 |
| | 2 級 | 120 | 4 | 5 | 3 | 3 | 1 | 1 | 11 | 14 | 10 | 8 | 14 | 3 | 4 | 9 | 5 | 14 | 5 | 6 |
| | 特 殊 | 56 | 1 | 1 | | 2 | 2 | | 3 | 8 | 5 | 2 | 13 | 2 | 1 | 3 | 2 | 6 | 2 | 3 |
| 危険物取扱者免状 | 甲 種 | 5 | | 1 | | 1 | | | | | | | 1 | | | 1 | | 1 | | |
| | 乙種1類 | 18 | | 1 | | 1 | | | 1 | 1 | 4 | 1 | 2 | | 1 | 2 | 1 | 1 | | 2 |
| | 乙種2類 | 22 | | 1 | | 1 | | | 2 | 2 | 4 | 1 | 1 | | 1 | 2 | 2 | 2 | | 3 |
| | 乙種3類 | 41 | | 2 | 1 | 3 | 1 | | 2 | 5 | 4 | 1 | 5 | 1 | | 3 | 4 | 4 | 2 | 3 |
| | 乙種4類 | 245 | 5 | 8 | 3 | 10 | 4 | 4 | 13 | 33 | 14 | 13 | 41 | 9 | 13 | 17 | 11 | 28 | 11 | 8 |
| | 乙種5類 | 23 | | 1 | | 2 | | | 1 | 2 | 4 | 1 | 1 | | | 3 | 3 | 2 | | 3 |
| | 乙種6類 | 27 | | 1 | | 3 | | | 1 | 5 | 4 | 1 | 1 | | 1 | 3 | 2 | 2 | | 3 |
| | 丙 種 | 45 | 1 | 6 | | | 3 | | 6 | 7 | | 2 | 4 | 2 | 2 | 4 | 1 | 7 | | |
| 予 防 技 術 検 定 | 危 険 物 | 19 | | 2 | | 5 | 1 | | 1 | 1 | | | 2 | 2 | | 1 | 1 | 1 | 1 | 1 |
| | 消防用設備等 | 25 | 1 | 2 | | 6 | | | | 3 | | 2 | 4 | 2 | | 2 | 1 | 1 | | 1 |
| | 防火査察 | 119 | 3 | 7 | 2 | 8 | 1 | | 7 | 15 | 7 | 9 | 15 | 5 | 2 | 9 | 8 | 12 | 6 | 3 |
| 自動車運転免許 | 大型1種 | 339 | 8 | 20 | 5 | 11 | 7 | 5 | 28 | 43 | 16 | 16 | 46 | 15 | 16 | 25 | 17 | 34 | 13 | 14 |
| | 大型特殊 | 21 | 1 | | | 1 | | | 3 | | 2 | 2 | 3 | 1 | | | 2 | 3 | 1 | 2 |
| | けん引 | 18 | 1 | | | | | | 2 | 1 | 2 | 2 | 1 | 1 | | | 3 | 2 | 1 | 2 |
| | 中型1種 | 19 | | 1 | | 1 | 2 | | 1 | 1 | 1 | 1 | 1 | | 2 | 2 | 2 | 3 | 1 | |
| | 中型1種(8t) | 224 | 6 | 19 | 3 | 6 | 5 | 5 | 20 | 25 | 9 | 11 | 25 | 10 | 10 | 19 | 7 | 24 | 9 | 11 |
| | 普通1種 | 194 | 1 | 4 | 1 | 5 | 4 | 1 | 10 | 25 | 9 | 8 | 38 | 11 | 7 | 27 | 10 | 22 | 8 | 3 |
| 潜 水 士 | 27 | | 2 | 1 | | 1 | | 2 | 4 | 1 | | 8 | | | 1 | 1 | 4 | 1 | 1 | |
| ガ ス 溶 接 資 格 者 | 52 | 2 | 5 | 2 | 1 | 2 | | 9 | 5 | | 2 | 1 | 2 | 2 | 7 | 3 | 4 | 1 | 4 | |
| 足 場 組 立 作 業 主 任 者 | 30 | 1 | 3 | | 2 | 2 | | 7 | 4 | | | 3 | | | 3 | | 3 | | 2 | |
| 玉 掛 技 能 資 格 者 | 94 | 3 | 5 | 2 | 2 | 5 | | 9 | 16 | 4 | 2 | 12 | 2 | 1 | 10 | 3 | 14 | 1 | 3 | |
| 小 型 移 動 式 ク レ ー ン | 90 | 3 | 3 | 2 | 1 | 3 | | 10 | 15 | 5 | 2 | 14 | 2 | 1 | 9 | 3 | 12 | 2 | 3 | |
| 酸 素 欠 乏 危 険 作 業 主 任 者 | 67 | 3 | 4 | 1 | 3 | 4 | | 12 | 6 | 5 | 3 | 5 | | 2 | 7 | 1 | 6 | 1 | 4 | |

消防職団員等表彰状況

(令和4年度中)

| 区分 | | 計 | 叙勲・褒章 | 消防庁長官 | 知事 | 防災危機管理部長 | 全国消防長会長 | 日本消防協会会長 | 千葉県消防協会会長 | 東葛飾支部長 | 市長 | 消防局長 | 消防団長 |
|--------|-------|----|-------|-------|----|----------|---------|----------|-----------|--------|----|------|------|
| 消防職団員 | 特別功労 | 5 | | | 1 | | | | | 1 | 3 | | |
| | 永年勤続 | 33 | | 3 | 2 | | 20 | | 8 | | | | |
| | 功 労 | 46 | | | 4 | | | | 4 | 5 | 10 | | 23 |
| | 功 績 | 1 | | | | | | | 1 | | | | |
| | 精 績 | 2 | | | | | | 2 | | | | | |
| | 精 勤 | 54 | | | 13 | | | | 12 | 16 | 13 | | |
| | 表 彰 状 | | | | | | | | | | | | |
| | そ の 他 | 86 | | | | | 17 | 5 | | | | 37 | 27 |
| 元消防職団員 | | 2 | 2 | | | | | | | | | | |
| 協力者 | 団 体 | | | | | | | | | | | | |
| | 個 人 | 3 | | | | | | | | | | 3 | |

消防職団員公務災害状況

| 区分 | 計 | 発生原因 | | | | | | | | 傷 病 | | | | | | |
|--------|---|------|-------|-----|-------|----|----|----|-----|-----|----|-------|-------|-------|--------|-----|
| | | 火災 | 救急・救助 | 風水害 | 査察・調査 | 訓練 | 作業 | 通勤 | その他 | 熱傷 | 骨折 | 捻挫・脱臼 | 挫創・挫傷 | 刺創・切創 | 打撲・擦過傷 | その他 |
| 平成29年度 | 3 | 1 | | | | 1 | 1 | | | | | 1 | | 1 | | 1 |
| 平成30年度 | 5 | | 1 | | | 4 | | | | | | | 2 | | 1 | 2 |
| 令和元年度 | 1 | | | | | 1 | | | | | | 1 | | | | |
| 令和2年度 | 4 | | 3 | | | | | | 1 | | 2 | | | | | 2 |
| 令和3年度 | 3 | | 2 | | | | | | 1 | | | | 1 | | | 2 |
| 令和4年度 | 3 | 2 | | | | 1 | | | | | 1 | | | | | 2 |

III 予 防



防火対象物の現況

(令和5年4月1日現在)

| 区 分 | | 計 | 西部消防署 | 富勢分署 | たなか分署 | 東部消防署 | 逆井分署 | 光ヶ丘分署 | 旭町消防署 | 西原分署 | 沼南消防署 | 高柳分署 | 手賀分署 |
|------|------------------------|--------|-------|------|-------|-------|------|-------|-------|------|-------|------|------|
| 計 | | 10,360 | 1,610 | 638 | 684 | 1,971 | 593 | 984 | 1,927 | 624 | 738 | 535 | 56 |
| 1 | (イ)劇場・映画館等 | 15 | | | | 9 | | | | 4 | 2 | | |
| | (ロ)公会堂又は集会場 | 139 | 17 | 14 | 11 | 18 | 16 | 16 | 16 | 12 | 9 | 6 | 4 |
| 2 | (イ)キャバレー・ナイトクラブ等 | 1 | | | | 1 | | | | | | | |
| | (ロ)遊技場又はダンスホール等 | 15 | 2 | | 1 | 1 | 1 | 3 | 3 | | 2 | 1 | 1 |
| | (ハ)風俗営業店舗等 | | | | | | | | | | | | |
| | (ニ)カラオケBOX他総務省令で定めるもの | 3 | | | 1 | | | 1 | | | 1 | | |
| 3 | (イ)待合・料理店等 | 2 | | | | | 1 | | 1 | | | | |
| | (ロ)飲食店 | 189 | 29 | 9 | 7 | 39 | 9 | 14 | 48 | 11 | 14 | 8 | 1 |
| 4 | 百貨店・マーケット等 | 421 | 81 | 22 | 32 | 55 | 32 | 34 | 70 | 22 | 49 | 21 | 3 |
| 5 | (イ)旅館・ホテル・宿泊所等 | 40 | 8 | 1 | 7 | 8 | | 1 | 7 | | 6 | 1 | 1 |
| | (ロ)寄宿舍等又は共同住宅 | 4,612 | 587 | 327 | 216 | 970 | 275 | 579 | 1,072 | 164 | 228 | 194 | |
| 6 | (イ)病院等又は助産所 | 119 | 9 | 10 | 3 | 24 | 6 | 12 | 24 | 16 | 10 | 5 | |
| | (ロ)老人ホーム等(自力避難困難者入所施設) | 153 | 22 | 10 | 13 | 15 | 15 | 18 | 22 | 10 | 15 | 12 | 1 |
| | (ハ)老人福祉施設等(6項ロ以外) | 227 | 31 | 22 | 25 | 22 | 12 | 21 | 34 | 13 | 28 | 19 | |
| | (ニ)幼稚園・盲学校等 | 36 | 4 | 1 | | 5 | 2 | 9 | 5 | 4 | 3 | 3 | |
| 7 | 小・中学校、高等学校等 | 368 | 20 | 15 | 20 | 53 | 22 | 53 | 47 | 86 | 34 | 11 | 7 |
| 8 | 図書館・美術館等 | 4 | | 1 | | 1 | | | 2 | | | | |
| 9 | (イ)蒸気浴場・熱気浴場等 | 2 | 1 | | | | | | | | 1 | | |
| | (ロ)(イ)以外の公衆浴場 | 3 | | | | | 1 | | 1 | | | 1 | |
| 10 | 車両の停車場等 | 7 | 1 | 1 | 1 | 1 | 1 | 1 | | | | 1 | |
| 11 | 神社・寺院・教会等 | 58 | 6 | 7 | 3 | 9 | 9 | 1 | 7 | | 6 | 5 | 5 |
| 12 | (イ)工場又は作業場 | 580 | 213 | 20 | 71 | 13 | 30 | 11 | 34 | 53 | 67 | 49 | 19 |
| | (ロ)映画スタジオ等 | | | | | | | | | | | | |
| 13 | (イ)自動車車庫又は駐車場 | 228 | 62 | 5 | 16 | 29 | 19 | 7 | 67 | 12 | 10 | 1 | |
| | (ロ)飛行機等の格納庫 | 3 | | | | | | | | | | 3 | |
| 14 | 倉庫 | 534 | 143 | 20 | 108 | 19 | 22 | 17 | 38 | 67 | 69 | 29 | 2 |
| 15 | 前各項に該当しない事業所 | 1,116 | 197 | 71 | 103 | 166 | 41 | 56 | 122 | 102 | 122 | 129 | 7 |
| 16 | (イ)特定複合用途防火対象物 | 1,101 | 130 | 48 | 34 | 410 | 61 | 95 | 219 | 33 | 46 | 22 | 3 |
| | (ロ)非特定複合用途防火対象物 | 380 | 47 | 33 | 10 | 102 | 18 | 35 | 88 | 15 | 16 | 14 | 2 |
| 16の2 | 地下街 | | | | | | | | | | | | |
| 16の3 | 準地下街 | | | | | | | | | | | | |
| 17 | 文化財建築物 | 3 | | 1 | 2 | | | | | | | | |
| 18 | 延長50メートル以上のアーケード | 1 | | | | 1 | | | | | | | |

※防火対象物数は延べ面積150㎡以上のものを計上しております。

防火対象物数の推移

(各年4月1日現在)

| 区 分 | | 平成 26 年 | 平成 27 年 | 平成 28 年 | 平成 29 年 | 平成 30 年 | 令和 元 年 | 令和 2 年 | 令和 3 年 | 令和 4 年 | 令和 5 年 |
|------|-----------------------|---------------|---------------|---------------|---------------|---------------|--------------|--------------|--------------|--------------|--------------|
| 計 | | 7,869 | 8,040 | 8,243 | 8,234 | 8,426 | 9,070 | 9,285 | 9,608 | 10,065 | 10,360 |
| 1 | (イ)劇場・映画館等 | 13 | 12 | 12 | 14 | 15 | 13 | 15 | 15 | 15 | 15 |
| | (ロ)公会堂又は集会場 | 121 | 130 | 130 | 127 | 130 | 123 | 139 | 139 | 139 | 139 |
| 2 | (イ)キャバレー・ナイトクラブ等 | 1 | 1 | 1 | 1 | 1 | 1 | 2 | 1 | 1 | 1 |
| | (ロ)遊技場又はダンスホール等 | 16 | 17 | 18 | 17 | 16 | 20 | 17 | 17 | 17 | 15 |
| | (ハ)風俗営業店舗等 | | | | | | | | | | |
| | (ニ)カラオケBOX他総務省令で定めるもの | 5 | 6 | 5 | 5 | 5 | 5 | 5 | 3 | 3 | 3 |
| 3 | (イ)待合・料理店等 | 1 | 1 | 1 | 1 | 1 | 1 | 1 | 1 | 2 | 2 |
| | (ロ)飲食店 | 150 | 149 | 161 | 156 | 159 | 153 | 188 | 184 | 191 | 189 |
| 4 | 百貨店・マーケット等 | 356 | 359 | 377 | 381 | 382 | 399 | 417 | 415 | 424 | 421 |
| 5 | (イ)旅館・ホテル・宿泊所等 | 39 | 39 | 40 | 34 | 34 | 41 | 41 | 40 | 40 | 40 |
| | (ロ)寄宿舍等又は共同住宅 | 3,433 | 3,511 | 3,585 | 3,544 | 3,621 | 4,027 | 4,023 | 4,169 | 4,399 | 4,612 |
| 6 | (イ)病院等又は助産所 | 108 | 97 | 99 | 103 | 104 | 127 | 111 | 113 | 121 | 119 |
| | (ロ)老人ホーム等 | 67 | 96 | 104 | 110 | 118 | 124 | 135 | 139 | 145 | 153 |
| | (ハ)老人福祉施設等(6項ロ以外) | 129 | 139 | 145 | 154 | 175 | 170 | 193 | 200 | 216 | 227 |
| | (ニ)幼稚園・盲学校等 | 54 | 53 | 53 | 51 | 41 | 46 | 37 | 37 | 37 | 36 |
| 7 | 小・中学校、高等学校等 | 377 | 353 | 360 | 365 | 361 | 392 | 359 | 354 | 363 | 368 |
| 8 | 図書館・美術館等 | 4 | 4 | 4 | 4 | 4 | 3 | 5 | 4 | 4 | 4 |
| 9 | (イ)蒸気浴場・熱気浴場等 | 3 | 3 | 3 | 3 | 3 | 4 | 3 | 3 | 3 | 2 |
| | (ロ)(イ)以外の公衆浴場 | 6 | 6 | 6 | 5 | 5 | 4 | 5 | 3 | 3 | 3 |
| 10 | 車両の停車場等 | 7 | 5 | 5 | 5 | 5 | 4 | 6 | 6 | 7 | 7 |
| 11 | 神社・寺院・教会等 | 45 | 48 | 53 | 55 | 55 | 52 | 55 | 57 | 57 | 58 |
| 12 | (イ)工場又は作業場 | 590 | 513 | 513 | 492 | 491 | 630 | 533 | 567 | 580 | 580 |
| | (ロ)映画スタジオ等 | | | | | | | | | | |
| 13 | (イ)自動車車庫又は駐車場 | 108 | 138 | 145 | 156 | 173 | 30 | 207 | 224 | 229 | 228 |
| | (ロ)飛行機等の格納庫 | 6 | 3 | 3 | 3 | 3 | | 3 | 3 | 3 | 3 |
| 14 | 倉庫 | 401 | 419 | 427 | 441 | 464 | 418 | 503 | 524 | 532 | 534 |
| 15 | 前各項に該当しない事業場 | 806 | 851 | 888 | 903 | 921 | 872 | 1,018 | 1,055 | 1,080 | 1,116 |
| 16 | (イ)特定複合用途防火対象物 | 805 | 850 | 852 | 846 | 861 | 1,103 | 962 | 1,011 | 1,108 | 1,101 |
| | (ロ)非特定複合用途防火対象物 | 212 | 231 | 247 | 249 | 267 | 301 | 298 | 320 | 342 | 380 |
| 16の2 | 地下街 | | | | | | | | | | |
| 16の3 | 準地下街 | | | | | | | | | | |
| 17 | 文化財建築物 | 5 | 5 | 5 | 8 | 10 | 6 | 3 | 3 | 3 | 3 |
| 18 | 延長50メートル以上のアーケード | 1 | 1 | 1 | 1 | 1 | 1 | 1 | 1 | 1 | 1 |

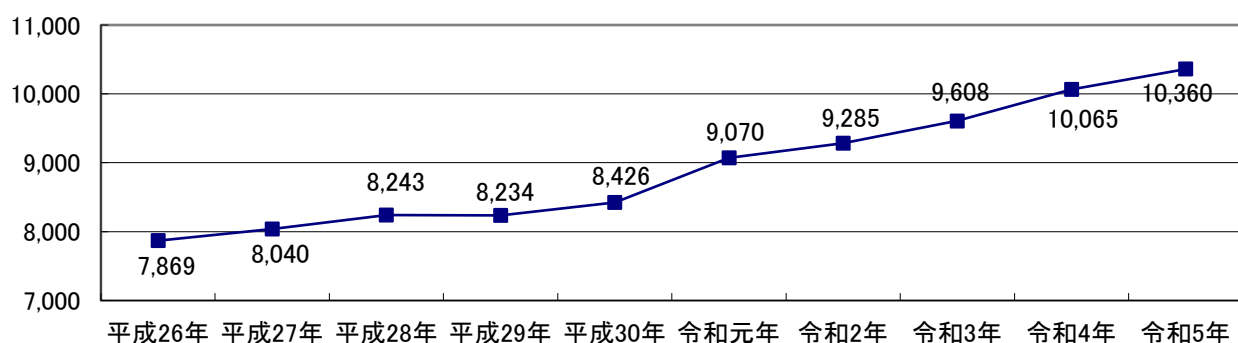

中高層建築物の現況

(令和5年4月1日現在)

| 区分 | 計 | 4F | 5F | 6F | 7F | 8F | 9F | 10F | 11F | 12F | 13F | 14F | 15F以上 |
|---------|------------------------|-----|-----|-----|-----|-----|----|-----|-----|-----|-----|-----|-------|
| 計 | 1,840 | 614 | 496 | 230 | 164 | 113 | 38 | 53 | 36 | 17 | 14 | 42 | 23 |
| 西部消防署管轄 | 436 | 158 | 130 | 45 | 26 | 15 | 11 | 11 | 9 | 4 | 3 | 11 | 13 |
| 東部消防署管轄 | 706 | 229 | 144 | 107 | 79 | 62 | 14 | 22 | 17 | 4 | 7 | 16 | 5 |
| 旭町消防署管轄 | 539 | 171 | 142 | 62 | 56 | 33 | 12 | 20 | 10 | 9 | 4 | 15 | 5 |
| 沼南消防署管轄 | 159 | 56 | 80 | 16 | 3 | 3 | 1 | | | | | | |
| 1 | (イ)劇場・映画館等 | 2 | 2 | | | | | | | | | | |
| | (ロ)公会堂又は集会場 | 7 | 2 | 3 | | 2 | | | | | | | |
| 2 | (イ)キャバレー・ナイトクラブ等 | 1 | 1 | | | | | | | | | | |
| | (ロ)遊技場又はダンスホール等 | | | | | | | | | | | | |
| | (ハ)風俗営業店舗等 | | | | | | | | | | | | |
| | (ニ)カラオケBOX他省令で定めるもの | | | | | | | | | | | | |
| 3 | (イ)待合・料理店等 | | | | | | | | | | | | |
| | (ロ)飲食店 | 8 | 4 | 3 | 1 | | | | | | | | |
| 4 | 百貨店・マーケット等 | 7 | 3 | 2 | | 1 | 1 | | | | | | |
| 5 | (イ)旅館・ホテル・宿泊所等 | 18 | 3 | 5 | 3 | 3 | 1 | | 1 | | | 1 | 1 |
| | (ロ)寄宿舍等又は共同住宅 | 907 | 241 | 266 | 80 | 79 | 65 | 26 | 38 | 32 | 14 | 12 | 38 |
| 6 | (イ)病院等又は助産所 | 26 | 8 | 8 | 6 | 1 | 1 | 2 | | | | | |
| | (ロ)老人ホーム等(自力避難困難者入所施設) | 16 | 7 | 5 | 3 | 1 | | | | | | | |
| | (ハ)老人福祉施設等(6項ロ以外) | 4 | 1 | 2 | | | 1 | | | | | | |
| | (ニ)幼稚園・盲学校等 | 1 | 1 | | | | | | | | | | |
| 7 | 小・中学校、高等学校等 | 90 | 57 | 15 | 10 | 8 | | | | | | | |
| 8 | 図書館・美術館等 | | | | | | | | | | | | |
| 9 | (イ)蒸気浴場・熱気浴場等 | | | | | | | | | | | | |
| | (ロ)(イ)以外の公衆浴場 | | | | | | | | | | | | |
| 10 | 車両の停車場等 | | | | | | | | | | | | |
| 11 | 神社・寺院・教会等 | | | | | | | | | | | | |
| 12 | (イ)工場又は作業場 | 21 | 16 | 4 | 1 | | | | | | | | |
| | (ロ)映画スタジオ等 | | | | | | | | | | | | |
| 13 | (イ)自動車車庫又は駐車場 | 33 | 21 | 7 | 4 | | 1 | | | | | | |
| | (ロ)飛行機等の格納庫 | | | | | | | | | | | | |
| 14 | 倉庫 | 40 | 19 | 13 | 6 | 2 | | | | | | | |
| 15 | 前各項に該当しない事業所 | 122 | 54 | 38 | 19 | 5 | 5 | 1 | | | | | |
| 16 | (イ)特定複合用途防火対象物 | 412 | 130 | 98 | 77 | 45 | 27 | 8 | 11 | 4 | 3 | | 2 |
| | (ロ)非特定複合用途防火対象物 | 125 | 44 | 27 | 20 | 17 | 11 | 1 | 3 | | | 1 | 1 |

防 火 管 理 状 況

(令和5年4月1日現在)

| 区 分 | 防火対象物 | 防火管理者 | | | 消 防 計 画 | | | 消防用設備等 点 検 報 告 | | | |
|------|------------------------|----------|---------|--------|----------|---------|--------|-------------------|----------|--------|--------|
| | | ◇ 対象数 | 届 出数 | 比 率 | ◇ 対象数 | 届 出数 | 比 率 | ◇ 対象数 | ◆ 報告数 | 比 率 | |
| 計 | 10,360 | 3,187 | 2,230 | 70.0% | 3,187 | 2,147 | 67.4% | 10,360 | 4,995 | 48.2% | |
| 1 | (イ)劇場・映画館等 | 15 | 4 | 2 | 50.0% | 4 | 2 | 50.0% | 15 | 1 | 6.7% |
| | (ロ)公会堂又は集会場 | 139 | 191 | 105 | 55.0% | 191 | 105 | 55.0% | 139 | 77 | 55.4% |
| 2 | (イ)キャバレー・ナイトクラブ等 | 1 | 1 | 1 | 100.0% | 1 | 1 | 100.0% | 1 | 1 | 100.0% |
| | (ロ)遊技場又はダンスホール等 | 15 | 12 | 11 | 91.7% | 12 | 10 | 83.3% | 15 | 5 | 33.3% |
| | (ハ)風俗営業店舗等 | | | | | | | | | | |
| | (ニ)カラオケBOX他省令で定めるもの | 3 | 2 | 2 | 100.0% | 2 | 2 | 100.0% | 3 | 1 | 33.3% |
| 3 | (イ)待合・料理店等 | 2 | 1 | 1 | 100.0% | 1 | 1 | 100.0% | 2 | 1 | 50.0% |
| | (ロ)飲食店 | 189 | 198 | 141 | 71.2% | 198 | 127 | 64.1% | 189 | 103 | 54.5% |
| 4 | 百貨店・マーケット等 | 421 | 346 | 267 | 77.2% | 346 | 258 | 74.6% | 421 | 301 | 71.5% |
| 5 | (イ)旅館・ホテル・宿泊所等 | 40 | 30 | 28 | 93.3% | 30 | 26 | 86.7% | 40 | 33 | 82.5% |
| | (ロ)寄宿舍等又は共同住宅 | 4,612 | 687 | 432 | 62.9% | 687 | 405 | 59.0% | 4,612 | 2,347 | 50.9% |
| 6 | (イ)病院等又は助産所 | 119 | 46 | 36 | 78.3% | 46 | 34 | 73.9% | 119 | 55 | 46.2% |
| | (ロ)老人ホーム等(自力避難困難者入所施設) | 153 | 142 | 125 | 88.0% | 142 | 124 | 87.3% | 153 | 133 | 86.9% |
| | (ハ)老人福祉施設(6項ロ以外) | 227 | 143 | 131 | 91.6% | 143 | 134 | 93.7% | 227 | 169 | 74.4% |
| | (ニ)幼稚園・盲学校等 | 36 | 23 | 23 | 100.0% | 23 | 22 | 95.7% | 36 | 25 | 69.4% |
| 7 | 小・中学校、高等学校等 | 368 | 104 | 95 | 91.3% | 104 | 94 | 90.4% | 368 | 166 | 45.1% |
| 8 | 図書館・美術館等 | 4 | 2 | 1 | 50.0% | 2 | 1 | 50.0% | 4 | 3 | 75.0% |
| 9 | (イ)蒸気浴場・熱気浴場等 | 2 | 1 | 1 | 100.0% | 1 | 1 | 100.0% | 2 | 2 | 100.0% |
| | (ロ)(イ)以外の公衆浴場 | 3 | 2 | 2 | 100.0% | 2 | 2 | 100.0% | 3 | 2 | 66.7% |
| 10 | 車両の停車場等 | 7 | 1 | 1 | 100.0% | 1 | 1 | 100.0% | 7 | 7 | 100.0% |
| 11 | 神社・寺院・教会等 | 58 | 26 | 16 | 61.5% | 26 | 13 | 50.0% | 58 | 12 | 20.7% |
| 12 | (イ)工場又は作業場 | 580 | 65 | 58 | 89.2% | 65 | 54 | 83.1% | 580 | 193 | 33.3% |
| | (ロ)映画スタジオ等 | | | | | | | | | | |
| 13 | (イ)自動車車庫又は駐車場 | 228 | 1 | 1 | 100.0% | 1 | 1 | 100.0% | 228 | 39 | 17.1% |
| | (ロ)飛行機等の格納庫 | 3 | | | | | | | 3 | 3 | 100.0% |
| 14 | 倉庫 | 534 | 52 | 41 | 78.8% | 52 | 37 | 71.2% | 534 | 229 | 42.9% |
| 15 | 前各項に該当しない事業所 | 1,116 | 261 | 162 | 62.1% | 261 | 162 | 62.1% | 1,116 | 445 | 39.9% |
| 16 | (イ)特定複合用途防火対象物 | 1,101 | 730 | 490 | 67.1% | 730 | 471 | 64.5% | 1,101 | 510 | 46.3% |
| | (ロ)非特定複合用途防火対象物 | 380 | 113 | 54 | 47.8% | 113 | 56 | 49.6% | 380 | 129 | 33.9% |
| 16の2 | 地下街 | | | | | | | | | | |
| 16の3 | 準地下街 | | | | | | | | | | |
| 17 | 文化財建築物 | 3 | 2 | 2 | 100.0% | 2 | 2 | 100.0% | 3 | 3 | 100.0% |
| 18 | 延長50メートル以上のアーケード* | 1 | 1 | 1 | 100.0% | 1 | 1 | 100.0% | 1 | | |

◇対象数とは、届出または報告の義務を有する対象物数を示します。

◆報告数は、特定防火対象物は過去1年間に、非特定防火対象物は過去3年間に報告されている対象物数を示します。

予 防 査 察 実 施 状 況

| 区 分 | | 防 火 対 象 物 総 数 | 立 入 検 査 総 数 | 指 導 総 数 | 改 善 総 数 | 西 部 消 防 署 管 轄 | | | |
|------|------------------------|---------------|-------------|---------|---------|---------------|-----------|---------|---------|
| | | | | | | 防 火 対 象 物 数 | 立 入 検 査 数 | 指 導 件 数 | 改 善 件 数 |
| 計 | | 10,360 | 1,797 | 667 | 229 | 2,932 | 468 | 235 | 104 |
| 1 | (イ)劇場・映画館等 | 15 | | | | | | | |
| | (ロ)公会堂又は集会場 | 139 | 20 | 5 | 1 | 42 | 3 | 1 | |
| 2 | (イ)キャバレー・ナイトクラブ等 | 1 | 4 | 2 | 2 | | | | |
| | (ロ)遊技場又はダンスホール等 | 15 | 2 | 1 | | 3 | 1 | | |
| | (ハ)風俗営業店舗等 | | | | | | | | |
| | (ニ)カラオケBOX他省令で定めるもの | 3 | | | | 1 | | | |
| 3 | (イ)待合・料理店等 | 2 | | | | | | | |
| | (ロ)飲食店 | 189 | 80 | 41 | 7 | 45 | 9 | 7 | 2 |
| 4 | 百貨店・マーケット等 | 421 | 158 | 92 | 35 | 135 | 37 | 22 | 8 |
| 5 | (イ)旅館・ホテル・宿泊所等 | 40 | 21 | 11 | 2 | 16 | 9 | 4 | 1 |
| | (ロ)寄宿舍等又は共同住宅 | 4,612 | 470 | 20 | 10 | 1,130 | 46 | 2 | 1 |
| 6 | (イ)病院等又は助産所 | 119 | 43 | 27 | 9 | 22 | 9 | 7 | 4 |
| | (ロ)老人ホーム等(自力避難困難者入所施設) | 153 | 29 | 9 | 3 | 45 | 6 | 4 | 3 |
| | (ハ)老人福祉施設等(6項ロ以外) | 227 | 35 | 22 | 15 | 78 | 18 | 13 | 11 |
| | (ニ)幼稚園・盲学校等 | 36 | 7 | 4 | 3 | 5 | 3 | 1 | 1 |
| 7 | 小・中学校、高等学校等 | 368 | 102 | 18 | 1 | 55 | 6 | | |
| 8 | 図書館・美術館等 | 4 | | | | 1 | | | |
| 9 | (イ)蒸気浴場・熱気浴場等 | 2 | 1 | | | 1 | 1 | | |
| | (ロ)(イ)以外の公衆浴場 | 3 | | | | | | | |
| 10 | 車両の停車場等 | 7 | 1 | | | 3 | 1 | | |
| 11 | 神社・寺院・教会等 | 58 | 10 | 6 | 2 | 16 | 2 | 1 | |
| 12 | (イ)工場又は作業場 | 580 | 119 | 70 | 27 | 304 | 92 | 53 | 20 |
| | (ロ)映画スタジオ等 | | | | | | | | |
| 13 | (イ)自動車車庫又は駐車場 | 228 | | | | 83 | | | |
| | (ロ)飛行機等の格納庫 | 3 | | | | | | | |
| 14 | 倉庫 | 534 | 109 | 55 | 19 | 271 | 86 | 41 | 15 |
| 15 | 前各項に該当しない事業所 | 1,116 | 117 | 75 | 33 | 371 | 51 | 30 | 19 |
| 16 | (イ)特定複合用途防火対象物 | 1,101 | 423 | 185 | 52 | 212 | 67 | 36 | 13 |
| | (ロ)非特定複合用途防火対象物 | 380 | 44 | 23 | 8 | 90 | 20 | 12 | 6 |
| 16の2 | 地下街 | | | | | | | | |
| 16の3 | 準地下街 | | | | | | | | |
| 17 | 文化財建築物 | 3 | 2 | 1 | | 3 | 1 | 1 | |
| 18 | 延長50メートル以上のアーケード | 1 | | | | | | | |

(令和5年4月1日現在)

| 東 部 消 防 署 管 轄 | | | | 旭 町 消 防 署 管 轄 | | | | 沼 南 消 防 署 管 轄 | | | |
|---------------|-----------|---------|---------|---------------|-----------|---------|---------|---------------|-----------|---------|---------|
| 防 火 对 象 物 数 | 立 入 檢 査 数 | 指 導 件 数 | 改 善 件 数 | 防 火 对 象 物 数 | 立 入 檢 査 数 | 指 導 件 数 | 改 善 件 数 | 防 火 对 象 物 数 | 立 入 檢 査 数 | 指 導 件 数 | 改 善 件 数 |
| 3,548 | 493 | 150 | 66 | 2,551 | 529 | 62 | 16 | 1,329 | 307 | 220 | 43 |
| 9 | | | | 4 | | | | 2 | | | |
| 50 | 13 | 3 | 1 | 28 | 2 | 1 | | 19 | 2 | | |
| 1 | 4 | 2 | 2 | | | | | | | | |
| 5 | | | | 3 | | | | 4 | 1 | 1 | |
| | | | | | | | | | | | |
| 1 | | | | | | | | 1 | | | |
| 1 | | | | 1 | | | | | | | |
| 62 | 30 | 5 | 1 | 59 | 11 | 8 | 1 | 23 | 30 | 21 | 3 |
| 121 | 56 | 25 | 12 | 92 | 9 | 6 | 3 | 73 | 56 | 39 | 12 |
| 9 | 3 | | | 7 | 1 | 1 | | 8 | 8 | 6 | 1 |
| 1,824 | 55 | 10 | 8 | 1,236 | 358 | 1 | 1 | 422 | 11 | 7 | |
| 42 | 17 | 8 | 4 | 40 | 8 | 4 | 1 | 15 | 9 | 8 | |
| 48 | 18 | 2 | | 32 | 3 | 2 | | 28 | 2 | 1 | |
| 55 | 4 | 2 | 2 | 47 | 1 | | | 47 | 12 | 7 | 2 |
| 16 | | | | 9 | | | | 6 | 4 | 3 | 2 |
| 128 | 21 | 2 | 1 | 133 | 55 | | | 52 | 20 | 16 | |
| 1 | | | | 2 | | | | | | | |
| | | | | | | | | 1 | | | |
| 1 | | | | 1 | | | | 1 | | | |
| 3 | | | | | | | | 1 | | | |
| 19 | | | | 7 | | | | 16 | 8 | 5 | 2 |
| 54 | 1 | 1 | 1 | 87 | 3 | 2 | 2 | 135 | 23 | 14 | 4 |
| | | | | | | | | | | | |
| 55 | | | | 79 | | | | 11 | | | |
| | | | | | | | | 3 | | | |
| 58 | 1 | | | 105 | 1 | | | 100 | 21 | 14 | 4 |
| 263 | 16 | 9 | 7 | 224 | 3 | 1 | 1 | 258 | 47 | 35 | 6 |
| 566 | 248 | 78 | 26 | 252 | 61 | 32 | 6 | 71 | 47 | 39 | 7 |
| 155 | 6 | 3 | 1 | 103 | 13 | 4 | 1 | 32 | 5 | 4 | |
| | | | | | | | | | | | |
| | | | | | | | | | | | |
| | | | | | | | | | 1 | | |
| 1 | | | | | | | | | | | |

消防訓練実施状況

| 区 分 | 対町 象・自治会 物及 び数 | 訓回 練数 実合 施計 | 訓人 練員 参加 加計 | 西部署管轄 | | 東部署管轄 | | |
|--------|-------------------------|----------------------|----------------------|----------------------------|----------------------------|----------------------------|----------------------------|-------|
| | | | | 訓 練 実 施 回 数 | 訓 練 参 加 人 員 | 訓 練 実 施 回 数 | 訓 練 参 加 人 員 | |
| 計 | 10,657 | 261 | 18,990 | 68 | 5,331 | 98 | 7,403 | |
| 1 | (イ)劇場・映画館等 | 15 | 1 | 100 | | | | |
| | (ロ)公会堂又は集会場 | 139 | 17 | 480 | 4 | 100 | 9 | 257 |
| 2 | (イ)キャバレー・ナイトクラブ等 | 1 | | | | | | |
| | (ロ)遊技場又はダンスホール等 | 15 | | | | | | |
| | (ハ)風俗営業店舗等 | | | | | | | |
| | (ニ)カラオケBOX他省令で定めるもの | 3 | 1 | 5 | | | 1 | 5 |
| 3 | (イ)待合・料理店等 | 2 | | | | | | |
| | (ロ)飲食店 | 189 | 1 | 5 | 1 | 5 | | |
| 4 | 百貨店・マーケット等 | 421 | 3 | 237 | | | | |
| 5 | (イ)旅館・ホテル・宿泊所等 | 40 | 2 | 43 | 1 | 30 | | |
| | (ロ)寄宿舍等又は共同住宅 | 4,612 | 26 | 867 | 7 | 244 | 8 | 205 |
| 6 | (イ)病院等又は助産所 | 119 | 3 | 148 | 1 | 50 | 2 | 98 |
| | (ロ)老人ホーム等(自力避難困難者入所施設) | 153 | 26 | 677 | 11 | 441 | 7 | 57 |
| | (ハ)老人福祉施設等(6項ロ以外の施設) | 227 | 44 | 3,619 | 6 | 772 | 20 | 1,870 |
| | (ニ)幼稚園・盲学校等 | 36 | 29 | 2,937 | 11 | 1,102 | 8 | 1,130 |
| 7 | 小・中学校、高等学校等 | 368 | 30 | 5,336 | 5 | 1,402 | 14 | 1,994 |
| 8 | 図書館・美術館等 | 4 | | | | | | |
| 9 | (イ)蒸気浴場・熱気浴場等 | 2 | | | | | | |
| | (ロ)(イ)以外の公衆浴場 | 3 | | | | | | |
| 10 | 車両の停車場等 | 7 | | | | | | |
| 11 | 神社・寺院・教会等 | 58 | | | | | | |
| 12 | (イ)工場又は作業場 | 580 | 6 | 372 | 3 | 200 | | |
| | (ロ)映画スタジオ等 | | | | | | | |
| 13 | (イ)自動車車庫又は駐車場 | 228 | | | | | | |
| | (ロ)飛行機等の格納庫 | 3 | | | | | | |
| 14 | 倉庫 | 534 | 10 | 564 | 7 | 417 | 1 | 20 |
| 15 | 全各項に該当しない事業所 | 1,116 | 10 | 545 | 4 | 315 | 3 | 110 |
| 16 | (イ)特定複合用途防火対象物 | 1,101 | 21 | 1,381 | 2 | 140 | 9 | 498 |
| | (ロ)非特定複合用途防火対象物 | 380 | | | | | | |
| 16の2 | 地下街 | | | | | | | |
| 16の3 | 準地下街 | | | | | | | |
| 17 | 文化財建築物 | 3 | 3 | 22 | 2 | 18 | | |
| 18 | 延長50m以上のアーケード | 1 | | | | | | |
| 町会・自治会 | 297 | 28 | 1,652 | 3 | 95 | 16 | 1,159 | |

(令和5年4月1日現在)

| 旭町署管轄 | | 沼南署管轄 | | 訓練種別合計 | 消 火 訓 練 | 防 火 講 話 | 防 火 映 画 | 起 震 車 指 導 | 通 報 訓 練 | 避 難 訓 練 | そ の 他 |
|--------|--------|--------|--------|--------|------------------|------------------|------------------|-----------------------|------------------|------------------|-------------|
| 訓練実施回数 | 訓練参加人員 | 訓練実施回数 | 訓練参加人員 | | | | | | | | |
| 59 | 4,462 | 36 | 1,794 | 741 | 204 | 93 | 15 | 10 | 148 | 154 | 117 |
| 1 | 100 | | | 3 | 1 | | | | 1 | 1 | |
| 3 | 108 | 1 | 15 | 60 | 16 | 7 | 1 | 1 | 13 | 10 | 12 |
| | | | | | | | | | | | |
| | | | | | | | | | | | |
| | | | | 3 | 1 | | | | 1 | 1 | |
| | | | | | | | | | | | |
| | | | | 3 | 1 | | | | 1 | 1 | |
| 2 | 207 | 1 | 30 | 10 | 2 | 1 | | | 3 | 3 | 1 |
| | | 1 | 13 | 6 | 2 | 1 | | | 2 | 1 | |
| 8 | 306 | 3 | 112 | 80 | 25 | 13 | 1 | 1 | 12 | 15 | 13 |
| | | | | 12 | 3 | 2 | | | 2 | 3 | 2 |
| 7 | 147 | 1 | 32 | 77 | 24 | 2 | 2 | 1 | 23 | 21 | 4 |
| 12 | 749 | 6 | 228 | 127 | 39 | 10 | 2 | 2 | 26 | 30 | 18 |
| 3 | 218 | 7 | 487 | 63 | 15 | 7 | | | 9 | 13 | 19 |
| 7 | 1,743 | 4 | 197 | 60 | 7 | 13 | 6 | 1 | 3 | 7 | 23 |
| | | | | | | | | | | | |
| | | | | | | | | | | | |
| | | | | | | | | | | | |
| | | | | | | | | | | | |
| 1 | 55 | 2 | 117 | 20 | 6 | 3 | | | 6 | 5 | |
| | | | | | | | | | | | |
| | | | | | | | | | | | |
| | | 2 | 127 | 33 | 9 | 6 | | | 7 | 9 | 2 |
| 2 | 80 | 1 | 40 | 29 | 10 | 2 | | | 5 | 6 | 6 |
| 5 | 391 | 5 | 352 | 68 | 19 | 9 | | | 18 | 19 | 3 |
| | | | | | | | | | | | |
| | | | | | | | | | | | |
| | | 1 | 4 | 8 | 3 | | | | 2 | 2 | 1 |
| | | | | | | | | | | | |
| 8 | 358 | 1 | 40 | 79 | 21 | 17 | 3 | 4 | 14 | 7 | 13 |

建築同意等処理状況

(令和4年度中)

| | 計 | 確認申請 | 計画通知 | 許可申請 | 通知 |
|-----|-------|------|------|------|-------|
| 計 | 2,300 | 313 | 18 | 17 | 1,952 |
| 新築 | 2,149 | 265 | 4 | 11 | 1,869 |
| 増築 | 73 | 43 | 12 | 5 | 13 |
| 改築 | | | | | 1 |
| その他 | 77 | 5 | 2 | 1 | 69 |

火災予防条例届出処理状況

(令和4年度中)

| 防火対象物使用開始届 | 734 | 変電設備 | 47 | 裸火等 | 16 |
|------------|-----|-----------------|----|----------------------------------|-------|
| 炉 | 3 | 発電設備 | 15 | 火災とまぎらわしい煙, 又は火災を 発するおそれのある行為 | 208 |
| 厨房設備 | 1 | 蓄電池設備 | 22 | 煙火の打ち上げ等 | 19 |
| 温風暖房機 | 2 | ネオン管灯設備 | | 水道断水届 | 15 |
| ボイラー | 12 | 気球(水素ガスを充填するもの) | | 道路工事届 | 395 |
| 乾燥設備 | 1 | 放電加工機 | | 少量危険物 | 32 |
| サウナ設備 | 1 | ヒートポンプ冷暖房機 | 10 | 指定可燃物 | 18 |
| 給湯・湯沸設備 | 16 | 火花を生ずる設備 | | その他 | 72 |
| | | 急速充電設備 | 4 | 計 | 1,643 |

消防用設備等着工・設置届処理状況

(令和4年度中)

| | 計 | 消火設備 | | | | | | | | 警報設備 | | | | | | 避難設備 | | 消 防 用 水 | 消火活動上 必要な施設 | | | | そ の 他 の 設 備 |
|-----|-------|-------------|---------------------------------|---|--------------------------------------|---------------------------------|---------------------------------|--|--|--------------------------------------|----------------------------|---------------------------------|--|----------------------------|----------------------------|------------------|-------------|------------------|----------------------------|-----------------------|---------------------------------|------------------|----------------------------|
| | | 消 火 器 | 屋 内 消 火 栓 設 備 | ス プ リ ン ク ラ ー 設 備 | 特 殊 固 定 消 火 設 備 | 屋 外 消 火 栓 設 備 | 動 力 消 防 ポ ン プ | パ ッ ケ ー ジ 型 消 火 設 備 | パ ッ ケ ー ジ 型 自 動 消 火 設 備 | 自 動 火 災 報 知 設 備 | 火 災 通 報 装 置 | 漏 電 火 災 警 報 器 | ガ ス 漏 れ 火 災 警 報 設 備 | 非 常 警 報 設 備 | 非 常 放 送 設 備 | 避 難 器 具 | 誘 導 灯 | | 連 結 散 水 設 備 | 連 結 送 水 管 | 非 常 コ ン セ ン ト | 排 煙 設 備 | |
| 着工届 | 470 | | 21 | 42 | 7 | 7 | | 3 | 3 | 264 | 17 | | | 1 | 19 | 43 | 14 | | | 14 | | 12 | 3 |
| 設置届 | 1,233 | 232 | 21 | 68 | 10 | 6 | | 4 | 2 | 413 | 17 | 1 | | 36 | 80 | 49 | 253 | | | 11 | 2 | 24 | 4 |

危険物施設立入検査状況

(令和4年度中)

| | | 施設数 | 実施件数 | | | | 施設数 | 実施件数 |
|-------------|-------|-----|------|-------------|-------|------|-----|------|
| 計 | | 413 | 102 | 取 扱 所 | 給油取扱所 | 屋外 | 35 | 11 |
| 製造所 | | 10 | 3 | | | 屋内 | 3 | 1 |
| 貯 蔵 所 | 屋内貯蔵所 | 84 | 15 | | | 自家用 | 37 | 1 |
| | 屋外タンク | 32 | 5 | | 第一種販売 | | 4 | 1 |
| | 屋内タンク | 2 | | | 第二種販売 | | 1 | |
| | 地下タンク | 92 | 13 | | 一般取扱所 | 詰替え | 10 | 2 |
| | 簡易タンク | 1 | | | | 充てん | 4 | |
| | 移動タンク | 50 | 37 | | | ボイラー | 11 | 1 |
| | 屋外貯蔵所 | 7 | 3 | | | その他 | 30 | 9 |

危険物関係事務処理状況

(令和4年度中)

| | | 処理件数 | | | 処理件数 | |
|------|-----|------|----------|------|------|----|
| 計 | | 354 | 完成検査前検査 | | | |
| | | | 予防規程認可 | | 15 | |
| 設置許可 | 製造所 | | 仮使用承認 | | 23 | |
| | 貯蔵所 | 16 | 仮貯蔵・取扱承認 | | 7 | |
| | 取扱所 | 2 | 品名数量変更届 | | 10 | |
| 変更許可 | 製造所 | 10 | 保安監督者 | 選任届 | 製造所 | 4 |
| | 貯蔵所 | 5 | | | 貯蔵所 | 16 |
| | 取扱所 | 15 | | | 取扱所 | 18 |
| 完成検査 | 製造所 | 10 | | 解任届 | 製造所 | 4 |
| | 貯蔵所 | 25 | | | 貯蔵所 | 12 |
| | 取扱所 | 19 | | | 取扱所 | 14 |
| 譲渡引渡 | 製造所 | | 資料提出 | 氏名変更 | 製造所 | 1 |
| | 貯蔵所 | | | | 貯蔵所 | 54 |
| | 取扱所 | 1 | | | 取扱所 | 25 |
| 廃止届出 | 製造所 | | | 設備工事 | 製造所 | 8 |
| | 貯蔵所 | 4 | | | 貯蔵所 | 4 |
| | 取扱所 | 3 | | | 取扱所 | 29 |

倍数別危険物施設状況

| 区 分 | | 合 計 | | | | | | | | | 西 部 署 管 轄 | | | | | | | | | |
|-------------|-----------------|--------------|--|---|--|---|---|---|------------------------------|--------|--------------|--|---|--|---|---|---|------------------------------|----|---|
| | | 5 倍 以下 | 5 倍 を 超 え 10 倍 以 下 | 10 倍 を 超 え 50 倍 以 下 | 50 倍 を 超 え 100 倍 以 下 | 100 倍 を 超 え 150 倍 以 下 | 150 倍 を 超 え 200 倍 以 下 | 200 倍 を 超 え 500 倍 以 下 | 500 倍 を 超 え る | 小 計 | 5 倍 以下 | 5 倍 を 超 え 10 倍 以下 | 10 倍 を 超 え 50 倍 以下 | 50 倍 を 超 え 100 倍 以下 | 100 倍 を 超 え 150 倍 以下 | 150 倍 を 超 え 200 倍 以下 | 200 倍 を 超 え 500 倍 以下 | 500 倍 を 超 え る | | |
| 合 計 | | 413 | 153 | 70 | 99 | 19 | 17 | 7 | 37 | 11 | 166 | 53 | 27 | 45 | 11 | 6 | 4 | 14 | 6 | |
| 製 造 所 | | 10 | 2 | 3 | | 3 | 2 | | | | 10 | 2 | 3 | | 3 | 2 | | | | |
| 小 計 | | 10 | 2 | 3 | | 3 | 2 | | | | 10 | 2 | 3 | | 3 | 2 | | | | |
| 貯 蔵 所 | 屋 内 貯 蔵 所 | 84 | 50 | 12 | 14 | | 2 | 1 | 1 | 4 | 39 | 20 | 4 | 11 | | | 1 | | 3 | |
| | 屋 外 タ ン ク 貯 蔵 所 | 32 | 7 | 6 | 8 | 1 | 1 | 1 | 5 | 3 | 16 | 4 | 4 | 5 | 1 | | 1 | 1 | | |
| | 屋 内 タ ン ク 貯 蔵 所 | 2 | 2 | | | | | | | | 1 | 1 | | | | | | | | |
| | 地 下 タ ン ク 貯 蔵 所 | 92 | 36 | 16 | 26 | 5 | 4 | | 3 | 2 | 37 | 8 | 3 | 14 | 5 | 3 | | 3 | 1 | |
| | 簡 易 タ ン ク 貯 蔵 所 | 1 | 1 | | | | | | | | | | | | | | | | | |
| | 移 動 タ ン ク 貯 蔵 所 | 50 | 29 | 5 | 11 | 2 | 3 | | | | 6 | 6 | | | | | | | | |
| | 屋 外 貯 蔵 所 | 7 | 2 | 5 | | | | | | | 3 | 1 | 2 | | | | | | | |
| 小 計 | | 268 | 127 | 44 | 59 | 8 | 10 | 2 | 9 | 9 | 102 | 40 | 13 | 30 | 6 | 3 | 2 | 4 | 4 | |
| 取 扱 所 | 給油取扱所 | 屋 外 | 35 | | | 1 | | 5 | 5 | 23 | 1 | 14 | | | | | 1 | 2 | 10 | 1 |
| | | 屋 内 | 3 | | | | | | | 3 | | | | | | | | | | |
| | | 自 家 用 | 37 | 6 | 5 | 22 | 3 | | | 1 | | 13 | 2 | 2 | 9 | | | | | |
| | 第 1 種 販 売 取 扱 所 | | 4 | | 1 | 3 | | | | | | | | | | | | | | |
| | 第 2 種 販 売 取 扱 所 | | 1 | | | 1 | | | | | | | | | | | | | | |
| | 一 般 取 扱 所 | 詰 替 え | 10 | 2 | 4 | 4 | | | | | | 2 | 1 | | 1 | | | | | |
| | | 充 填 | 4 | | 1 | 1 | 2 | | | | | 2 | | 1 | 1 | | | | | |
| | | ボ イ ラ ー | 11 | 6 | 3 | 2 | | | | | | 5 | 2 | 2 | 1 | | | | | |
| そ の 他 | | 30 | 10 | 9 | 6 | 3 | | | 1 | 1 | 18 | 6 | 6 | 3 | 2 | | | | 1 | |
| 小 計 | | 135 | 24 | 23 | 40 | 8 | 5 | 5 | 28 | 2 | 54 | 11 | 11 | 15 | 2 | 1 | 2 | 10 | 2 | |

(令和5年4月1日現在)

| 東 部 署 管 轄 | | | | | | | | 旭 町 署 管 轄 | | | | | | | | 沼 南 署 管 轄 | | | | | | | | | | | |
|-----------|----------|------------------------|-------------------------|--------------------------|---------------------------|---------------------------|---------------------------|--------------|--------|----------|------------------------|-------------------------|--------------------------|---------------------------|---------------------------|---------------------------|--------------|--------|----------|------------------------|-------------------------|--------------------------|---------------------------|---------------------------|---------------------------|--------------|---|
| 小 計 | 5 倍以下 | 5 倍を超え 10 倍以下 | 10 倍を超え 50 倍以下 | 50 倍を超え 100 倍以下 | 100 倍を超え 150 倍以下 | 150 倍を超え 200 倍以下 | 200 倍を超え 500 倍以下 | 500 倍を超える | 小 計 | 5 倍以下 | 5 倍を超え 10 倍以下 | 10 倍を超え 50 倍以下 | 50 倍を超え 100 倍以下 | 100 倍を超え 150 倍以下 | 150 倍を超え 200 倍以下 | 200 倍を超え 500 倍以下 | 500 倍を超える | 小 計 | 5 倍以下 | 5 倍を超え 10 倍以下 | 10 倍を超え 50 倍以下 | 50 倍を超え 100 倍以下 | 100 倍を超え 150 倍以下 | 150 倍を超え 200 倍以下 | 200 倍を超え 500 倍以下 | 500 倍を超える | |
| | 55 | 24 | 8 | 9 | | 2 | 1 | 11 | | | 70 | 37 | 17 | 10 | | 2 | | | 4 | | 122 | 39 | 18 | 35 | 8 | 7 | 2 |
| | | | | | | | | | | | | | | | | | | | | | | | | | | | |
| | | | | | | | | | | | | | | | | | | | | | | | | | | | |
| 3 | 3 | | | | | | | | 18 | 13 | 4 | | | 1 | | | | 24 | 14 | 4 | 3 | | | 1 | | 1 | 1 |
| 5 | 1 | | | | | | 4 | | 2 | | 2 | | | | | | | 9 | 2 | | 3 | | | 1 | | | 3 |
| | | | | | | | | | 1 | 1 | | | | | | | | | | | | | | | | | |
| 15 | 7 | 4 | 3 | | 1 | | | | 22 | 15 | 2 | 5 | | | | | | 18 | 6 | 7 | 4 | | | | | | 1 |
| | | | | | | | | | | | | | | | | | | 1 | 1 | | | | | | | | |
| 12 | 12 | | | | | | | | 5 | 1 | 4 | | | | | | | 27 | 10 | 1 | 11 | 2 | 3 | | | | |
| | | | | | | | | | 2 | 1 | 1 | | | | | | | 2 | | 2 | | | | | | | |
| 35 | 23 | 4 | 3 | | 1 | | 4 | | 50 | 31 | 13 | 5 | | 1 | | | | 81 | 33 | 14 | 21 | 2 | 5 | | | 1 | 5 |
| 8 | | | | | 1 | 1 | 6 | | 4 | | | | | 1 | | 3 | | 9 | | | 1 | | 2 | 2 | | 4 | |
| 1 | | | | | | | 1 | | 1 | | | | | | | 1 | | 1 | | | | | | | | | 1 |
| 1 | | | 1 | | | | | | 4 | 1 | 1 | 2 | | | | | | 19 | 3 | 2 | 10 | 3 | | | | | 1 |
| | | | | | | | | | 3 | | | 3 | | | | | | 1 | | 1 | | | | | | | |
| | | | | | | | | | | | | | | | | | | 1 | | | 1 | | | | | | |
| 6 | | 3 | 3 | | | | | | 2 | 1 | 1 | | | | | | | | | | | | | | | | |
| | | | | | | | | | | | | | | | | | | 2 | | | | 2 | | | | | |
| 2 | 1 | 1 | | | | | | | 3 | 3 | | | | | | | | 1 | | | 1 | | | | | | |
| 2 | | | 2 | | | | | | 3 | 1 | 2 | | | | | | | 7 | 3 | 1 | 1 | 1 | | | | | 1 |
| 20 | 1 | 4 | 6 | | 1 | 1 | 7 | | 20 | 6 | 4 | 5 | | 1 | | 4 | | 41 | 6 | 4 | 14 | 6 | 2 | 2 | | 7 | |

管 轄 別 危 険 物 数 量

| 区 分 | 類 別 等 | 単 位 | 合 計 | 西 部 消 防 署 管 轄 | | | | |
|-------|-------|--------|----------|---------------|-------------|-------------|-------------|-------------|
| | | | | 小 計 | 西 部 署 | 富 勢 分 署 | た な か 分 署 | |
| 合 計 | 第1類 | kg | 2,299.7 | 2,000.0 | | | 2,000.0 | |
| | 第2類 | kg | 32,686.4 | 30,216.4 | 26,416.4 | | 3,800.0 | |
| | 第3類 | kg | 10,524.4 | 10,483.2 | 10,483.2 | | | |
| | 第4類 | 特殊引火物 | ℓ | 139.9 | | | | |
| | | 第1石油類 | ℓ | 2,960,235.1 | 1,584,826.1 | 745,997.1 | 79,470.0 | 759,359.0 |
| | | アルコール類 | ℓ | 770,832.4 | 171,920.0 | 115,699.0 | 1,040.0 | 55,181.0 |
| | | 第2石油類 | ℓ | 16,092,462.8 | 3,076,772.7 | 1,691,813.3 | 71,200.0 | 1,313,759.4 |
| | | 第3石油類 | ℓ | 5,405,207.5 | 3,346,578.4 | 1,455,526.4 | 1,004,140.0 | 886,912.0 |
| | | 第4石油類 | ℓ | 177,911.5 | 96,538.5 | 19,740.5 | | 76,798.0 |
| | 動植物油類 | ℓ | 6,403.0 | 2,000.0 | | | 2,000.0 | |
| 第5類 | kg | 327.0 | 200.0 | | | 200.0 | | |
| 第6類 | kg | 12.0 | | | | | | |
| 製 造 所 | 第1類 | kg | | | | | | |
| | 第2類 | kg | | | | | | |
| | 第3類 | kg | | | | | | |
| | 第4類 | 特殊引火物 | ℓ | | | | | |
| | | 第1石油類 | ℓ | 94,828.0 | 94,828.0 | 37,328.0 | | 57,500.0 |
| | | アルコール類 | ℓ | 10,968.0 | 10,968.0 | 8,168.0 | | 2,800.0 |
| | | 第2石油類 | ℓ | 86,000.0 | 86,000.0 | 20,000.0 | | 66,000.0 |
| | | 第3石油類 | ℓ | 72,000.0 | 72,000.0 | 71,000.0 | | 1,000.0 |
| | | 第4石油類 | ℓ | 3,100.0 | 3,100.0 | | | 3,100.0 |
| | 動植物油類 | ℓ | 2,000.0 | 2,000.0 | | | 2,000.0 | |
| 第5類 | kg | | | | | | | |
| 第6類 | kg | | | | | | | |
| 貯 蔵 所 | 第1類 | kg | 299.7 | | | | | |
| | 第2類 | kg | 10,554.0 | 8,100.0 | 4,500.0 | | 3,600.0 | |
| | 第3類 | kg | 41.2 | | | | | |
| | 第4類 | 特殊引火物 | ℓ | 139.9 | | | | |
| | | 第1石油類 | ℓ | 1,085,157.6 | 746,381.1 | 251,452.1 | 70.0 | 494,859.0 |
| | | アルコール類 | ℓ | 739,236.4 | 158,782.0 | 105,361.0 | 1,040.0 | 52,381.0 |
| | | 第2石油類 | ℓ | 13,377,964.0 | 2,208,974.3 | 1,262,313.3 | 2,000.0 | 944,661.0 |
| | | 第3石油類 | ℓ | 4,458,808.7 | 2,766,861.2 | 1,114,803.2 | 839,500.0 | 812,558.0 |
| | | 第4石油類 | ℓ | 152,034.5 | 91,201.5 | 19,010.5 | | 72,191.0 |
| | 動植物油類 | ℓ | 1,803.0 | | | | | |
| 第5類 | kg | 321.5 | 200.0 | | | 200.0 | | |
| 第6類 | kg | 12.0 | | | | | | |
| 取 扱 所 | 第1類 | kg | 2,000.0 | 2,000.0 | | | 2,000.0 | |
| | 第2類 | kg | 22,132.4 | 22,116.4 | 21,916.4 | | 200.0 | |
| | 第3類 | kg | 10,483.2 | 10,483.2 | 10,483.2 | | | |
| | 第4類 | 特殊引火物 | ℓ | | | | | |
| | | 第1石油類 | ℓ | 1,780,249.5 | 743,617.0 | 457,217.0 | 79,400.0 | 207,000.0 |
| | | アルコール類 | ℓ | 20,628.0 | 2,170.0 | 2,170.0 | | |
| | | 第2石油類 | ℓ | 2,628,498.8 | 781,798.4 | 409,500.0 | 69,200.0 | 303,098.4 |
| | | 第3石油類 | ℓ | 874,398.8 | 507,717.2 | 269,723.2 | 164,640.0 | 73,354.0 |
| | | 第4石油類 | ℓ | 22,777.0 | 2,237.0 | 730.0 | | 1,507.0 |
| | 動植物油類 | ℓ | 2,600.0 | | | | | |
| 第5類 | kg | 5.5 | | | | | | |
| 第6類 | kg | | | | | | | |

(令和5年4月1日現在)

| 東 部 消 防 署 管 轄 | | | | 旭 町 消 防 署 管 轄 | | | 沼 南 消 防 署 管 轄 | | | |
|---------------|-----------|-----------|-----------|---------------|-----------|-----------|---------------|-------------|--------------|----------|
| 小 計 | 東部署 | 逆井分署 | 光ヶ丘分署 | 小 計 | 旭町署 | 西原分署 | 小 計 | 沼南署 | 高柳分署 | 手賀分署 |
| | | | | 74.7 | | 74.7 | 225.0 | 225.0 | | |
| | | | | 470.0 | 16.0 | 454.0 | 2,000.0 | 2,000.0 | | |
| | | | | 41.2 | | 41.2 | | | | |
| | | | | 139.9 | | 139.9 | | | | |
| 401,461.2 | 188,000.0 | 102,862.6 | 110,598.6 | 252,243.8 | 116,500.0 | 135,743.8 | 721,704.0 | 515,370.0 | 153,334.0 | 53,000.0 |
| 376,202.0 | | 376,200.1 | 1.9 | 7,530.4 | 2,080.0 | 5,450.4 | 215,180.0 | 213,480.0 | 1,700.0 | |
| 640,026.2 | 345,850.0 | 215,585.2 | 78,591.0 | 276,179.9 | 88,686.4 | 187,493.5 | 12,099,484.0 | 1,082,314.0 | 10,948,830.0 | 68,340.0 |
| 230,583.0 | 210,040.0 | 13,860.0 | 6,683.0 | 268,533.3 | 16,119.0 | 252,414.3 | 1,559,512.8 | 1,031,945.8 | 524,767.0 | 2,800.0 |
| 12,076.5 | 12,000.0 | | 76.5 | 20,596.5 | 840.0 | 19,756.5 | 48,700.0 | 11,800.0 | 36,900.0 | |
| | | | | 4,403.0 | 2,600.0 | 1,803.0 | | | | |
| | | | | 127.0 | 5.5 | 121.5 | | | | |
| | | | | 12.0 | | 12.0 | | | | |
| | | | | | | | | | | |
| | | | | | | | | | | |
| | | | | | | | | | | |
| | | | | | | | | | | |
| | | | | | | | | | | |
| | | | | | | | | | | |
| | | | | | | | | | | |
| | | | | | | | | | | |
| | | | | | | | | | | |
| | | | | | | | | | | |
| | | | | | | | | | | |
| | | | | 74.7 | | 74.7 | 225.0 | 225.0 | | |
| | | | | 454.0 | | 454.0 | 2,000.0 | 2,000.0 | | |
| | | | | 41.2 | | 41.2 | | | | |
| | | | | 139.9 | | 139.9 | | | | |
| 1,261.2 | | 662.6 | 598.6 | 35,777.8 | 27,100.0 | 8,677.8 | 301,737.5 | 287,227.5 | 10,910.0 | 3,600.0 |
| 358,202.0 | | 358,200.1 | 1.9 | 7,072.4 | 2,000.0 | 5,072.4 | 215,180.0 | 213,480.0 | 1,700.0 | |
| 189,736.2 | 173,850.0 | 12,285.2 | 3,601.0 | 111,278.5 | 23,740.0 | 87,538.5 | 10,867,975.0 | 657,879.0 | 10,201,156.0 | 8,940.0 |
| 185,743.0 | 173,000.0 | 10,060.0 | 2,683.0 | 240,918.5 | 12,000.0 | 228,918.5 | 1,265,286.0 | 879,269.0 | 386,017.0 | |
| 12,076.5 | 12,000.0 | | 76.5 | 11,056.5 | 600.0 | 10,456.5 | 37,700.0 | 10,800.0 | 26,900.0 | |
| | | | | 1,803.0 | | 1,803.0 | | | | |
| | | | | 121.5 | | 121.5 | | | | |
| | | | | 12.0 | | 12.0 | | | | |
| | | | | | | | | | | |
| | | | | | | | | | | |
| | | | | | | | | | | |
| | | | | 16.0 | 16.0 | | | | | |
| | | | | | | | | | | |
| | | | | | | | | | | |
| | | | | | | | | | | |
| 400,200.0 | 188,000.0 | 102,200.0 | 110,000.0 | 216,466.0 | 89,400.0 | 127,066.0 | 419,966.5 | 228,142.5 | 142,424.0 | 49,400.0 |
| 18,000.0 | | 18,000.0 | | 458.0 | 80.0 | 378.0 | | | | |
| 450,290.0 | 172,000.0 | 203,300.0 | 74,990.0 | 164,901.4 | 64,946.4 | 99,955.0 | 1,231,509.0 | 424,435.0 | 747,674.0 | 59,400.0 |
| 44,840.0 | 37,040.0 | 3,800.0 | 4,000.0 | 27,614.8 | 4,119.0 | 23,495.8 | 294,226.8 | 152,676.8 | 138,750.0 | 2,800.0 |
| | | | | 9,540.0 | 240.0 | 9,300.0 | 11,000.0 | 1,000.0 | 10,000.0 | |
| | | | | 2,600.0 | 2,600.0 | | | | | |
| | | | | 5.5 | 5.5 | | | | | |
| | | | | | | | | | | |

音楽隊員の所属・階級別表

(令和5年4月1日現在)

| 区分 | 計 | 消防司令長 | 消防司令 | 消防司令補 | 消防士長 | 消防副士長 | 消防士 | 消防団員 |
|---------|----|-------|------|-------|------|-------|-----|------|
| 計 | 34 | | 3 | 10 | 12 | | 7 | 2 |
| 消防局 | 5 | | 1 | 1 | 3 | | | |
| 西部消防署管内 | 6 | | | 3 | 2 | | 1 | |
| 東部消防署管内 | 9 | | 1 | 2 | 3 | | 3 | |
| 旭町消防署管内 | 6 | | | 1 | 3 | | 2 | |
| 沼南消防署管内 | 6 | | 1 | 3 | 1 | | 1 | |
| 消防団 | 2 | | | | | | | 2 |

音楽隊の楽器構成状況

(令和5年4月1日現在)

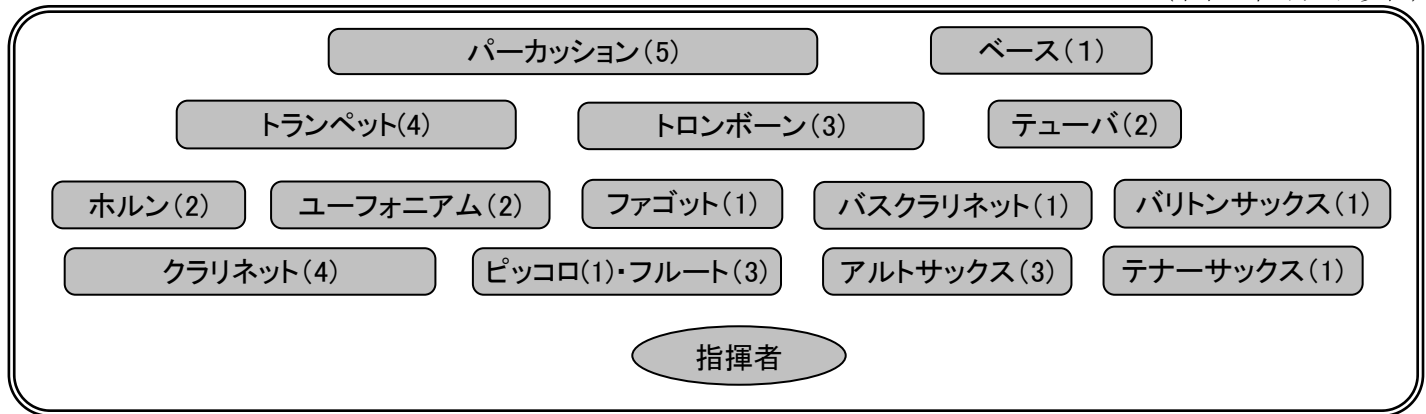

音楽隊活動状況

(令和4年度中)

| | 訓練回数 | | | 演奏(パレード含む) | | | | | 主な活動 |
|-----|------|----|----|------------|------|------|------|-------|-------------------------------|
| | 計 | 分奏 | 合奏 | 計 | 消防行事 | 福祉施設 | 市民行事 | 視聴者数 | |
| 計 | 61 | 41 | 20 | 5 | 2 | | 3 | | |
| 4月 | 6 | 4 | 2 | | | | | | |
| 5月 | 5 | 4 | 1 | | | | | | |
| 6月 | 6 | 4 | 2 | | | | | | ※東葛飾支部消防操法大会(中止) |
| 7月 | 6 | 4 | 2 | | | | | | ※柏まつり(中止) |
| 8月 | 6 | 4 | 2 | | | | | | |
| 9月 | 6 | 4 | 2 | | | | | | ※みんなの防災+ソナエ(雨天中止) |
| 10月 | 6 | 4 | 2 | | | | | | |
| 11月 | 3 | 1 | 2 | 3 | 1 | | 2 | 1,050 | 消防団秋季訓練, 火災予防運動コンサート, 自然の家まつり |
| 12月 | 5 | 3 | 2 | | | | | | |
| 1月 | 3 | 3 | | 1 | 1 | | | 775 | 柏市消防出初式 |
| 2月 | 6 | 4 | 2 | | | | | | |
| 3月 | 3 | 2 | 1 | 1 | | | 1 | 500 | 火災予防運動コンサート, WEBコンサート動画撮影 |

IV 警 防



消防水利状況

(令和5年4月1日現在)

| 区 分 | | 計 | 西部 消防署 | 富 勢 分 署 | た な か 分 署 | 東 部 消 防 署 | 逆 井 分 署 | 光 ヶ 丘 分 署 | 旭 町 消 防 署 | 西 原 分 署 | 沼 南 消 防 署 | 高 柳 分 署 | 手 賀 分 署 |
|------------------|---|-------|-----------|------------------|-----------------------|-----------------------|------------------|-----------------------|-----------------------|------------------|-----------------------|------------------|------------------|
| 合 計 | | 7,583 | 911 | 473 | 622 | 1,118 | 894 | 794 | 964 | 439 | 701 | 488 | 179 |
| 消 火 栓 | 公 設 消 火 栓 | 5,647 | 677 | 387 | 493 | 885 | 696 | 624 | 703 | 324 | 481 | 321 | 56 |
| | 私 設 消 火 栓 | 9 | | | | | | | 3 | | 2 | 4 | |
| | 消 火 栓 小 計 | 5,656 | 677 | 387 | 493 | 885 | 696 | 624 | 706 | 324 | 483 | 325 | 56 |
| 防 火 水 槽 | 公 設 防 火 水 槽 | 996 | 97 | 40 | 61 | 100 | 117 | 76 | 82 | 48 | 137 | 125 | 113 |
| | 20m ³ 未満 | 17 | | | | | | | | | 10 | 1 | 6 |
| | 20m ³ 以上40m ³ 未満 | 232 | 1 | 1 | 1 | 2 | 3 | 3 | 3 | 2 | 68 | 63 | 85 |
| | 40m ³ 以上60m ³ 未満 | 740 | 96 | 39 | 60 | 97 | 113 | 72 | 79 | 45 | 58 | 61 | 20 |
| | 60m ³ 以上100m ³ 未満 | 5 | | | | | 1 | | | 1 | 1 | | 2 |
| | 100m ³ 以上 | 2 | | | | 1 | | 1 | | | | | |
| | 私 設 防 火 水 槽 | 829 | 126 | 41 | 60 | 120 | 66 | 81 | 163 | 58 | 74 | 33 | 7 |
| | 20m ³ 未満 | 1 | | | | | 1 | | | | | | |
| | 20m ³ 以上40m ³ 未満 | 49 | 1 | 2 | | 7 | 7 | 6 | 6 | | 11 | 7 | 2 |
| | 40m ³ 以上60m ³ 未満 | 739 | 114 | 39 | 54 | 106 | 57 | 74 | 154 | 58 | 53 | 25 | 5 |
| | 60m ³ 以上100m ³ 未満 | 30 | 8 | | 5 | 5 | | 1 | 2 | | 8 | 1 | |
| | 100m ³ 以上 | 10 | 3 | | 1 | 2 | 1 | | 1 | | 2 | | |
| 防 火 水 槽 小 計 | 1,825 | 223 | 81 | 121 | 220 | 183 | 157 | 245 | 106 | 211 | 158 | 120 | |
| プ ー ル 等 | 耐震性貯水槽 (飲料水兼用) | 7 | 1 | 1 | | | 1 | 1 | | | 2 | 1 | |
| | 耐震性井戸付 貯水装置 | 17 | 2 | | 1 | 4 | 4 | 1 | 3 | 2 | | | |
| | プール(学校・ スポーツクラブ・研修所) | 75 | 7 | 4 | 7 | 9 | 10 | 11 | 10 | 5 | 5 | 4 | 3 |
| | 河川利用 | 3 | 1 | | | | | | | 2 | | | |
| | プ ー ル 等 小 計 | 102 | 11 | 5 | 8 | 13 | 15 | 13 | 13 | 9 | 7 | 5 | 3 |

消防車両等配置一覧表

(令和5年6月1日現在)

| 区分 | 計 | 消防局 | 消防署所 | | | | | | | | | | |
|----------------|-------------|-----|-------|------|-------|-------|------|-------|-------|------|-------|------|------|
| | | | 西部消防署 | 富勢分署 | たなか分署 | 東部消防署 | 逆井分署 | 光ヶ丘分署 | 旭町消防署 | 西原分署 | 沼南消防署 | 高柳分署 | 手賀分署 |
| 計 | 91 | 17 | 12 | 7 | 5 | 11 | 5 | 4 | 8 | 5 | 9 | 4 | 4 |
| 消防ポンプ自動車 | 7 | | 1 | | | 1 | 1 | | 2 | 1 | | 1 | |
| 水槽付消防ポンプ自動車 | 7 | | 1 | 1 | 1 | 1 | | 1 | | | 1 | | 1 |
| 化学消防ポンプ自動車 | 2 | | | | 1 | | | | | | | 1 | |
| はしご付消防ポンプ自動車 | 3 | | 1 | | | 1 | | | 1 | | | | |
| 屈折はしご付消防ポンプ自動車 | 1 | | | | | | | | | | 1 | | |
| 小型動力ポンプ付水槽車 | 1 | | | | | | | | | | 1 | | |
| 救助工作車 | 3 | | 1 | | | 1 | | | | | 1 | | |
| 排煙高発泡車 | 1 | | 1 | | | | | | | | | | |
| 空気充填車 | 1 | | | | | 1 | | | | | | | |
| 高規格救急自動車 | 13 | | 1 | 1 | 1 | 2 | 1 | 1 | 2 | 1 | 1 | 1 | 1 |
| 指揮車 | 6 | 2 | 1 | | | 1 | | | 1 | | 1 | | |
| 火災原因調査車 | 1 | 1 | | | | | | | | | | | |
| 支援車 | 1 | 1 | | | | | | | | | | | |
| 広報車等 | 24 | 12 | 1 | 1 | 1 | 2 | 1 | 1 | 1 | 1 | 1 | 1 | 1 |
| 軽可搬ポンプ付積載車 | 1 | | | | | | 1 | | | | | | |
| 燃料補給車 | 1 | 1 | | | | | | | | | | | |
| 地震体験車 | 1 | | | | | | | | | 1 | | | |
| 資材搬送車 | 2 | | 1 | 1 | | | | | | | | | |
| 人員輸送車 | 1 | | 1 | | | | | | | | | | |
| 隊員輸送車 | 1 | | | | | | 1 | | | | | | |
| バス | 1 | | | 1 | | | | | | | | | |
| ボートトレーラ | 5 | | 1 | 1 | 1 | | | | | | 1 | | 1 |
| 非常用 | 水槽付消防ポンプ自動車 | 1 | | 1 | | | | | | | | | |
| | 消防ポンプ自動車 | 2 | | | | | | 1 | | 1 | | | |
| | 高規格救急自動車 | 4 | | 1 | | 1 | | | 1 | | 1 | | |

消防車両等性能一覧表

(令和5年6月1日現在)

| | 種 別 | 登 録 番 号 | 車 名 | 年式 | 総排気量 | 取 得 先 名 | 備 考 |
|-----------------------|-----------------------|--------------|--------------|------|----------|--------------|--------------------|
| 消 防 局 | 連絡車 | 柏 300 て 7679 | トヨタ | 29 | 2.49 | ネットトヨタ千葉 | 企画総務課 |
| | 情報収集車 | 柏 500 ち 5076 | ニッサン | 25 | 1.99 | 日産プリンス千葉販売 | 企画総務課 |
| | 広報車 | 柏 880 あ 455 | ニッサン | R1 | 0.65 | 日産プリンス千葉販売 | 消防職員課 |
| | 広報車 | 柏 800 さ 1047 | ニッサン | 22 | 1.99 | 千葉日産自動車 | 火災予防課 |
| | 連絡車 | 柏 500 と 6707 | ダイハツ | 31 | 0.99 | 東京純薬工業 | 火災予防課 |
| | 連絡車 | 柏 500 さ 7802 | マツダ | 19 | 1.34 | 千葉マツダ | 火災予防課 |
| | 広報車 | 柏 880 あ 459 | ニッサン | R2 | 0.65 | 千葉日産自動車 | 警防課 |
| | 支援車 | 柏 800 は 85 | いすゞ | 25 | 7.79 | 平和機械 | 警防課,災害派遣車両 |
| | 連絡車 | 柏 300 た 7107 | BMW | 25 | 1.59 | ナカミツ BMW | 警防課 |
| | 燃料補給車 | 柏 800 さ 1558 | ミツビシ | 24 | 2.99 | 第一実業 | 警防課,災害派遣車両 |
| | 連絡車 | 柏 300 さ 7094 | ミツビシ | 19 | 2.35 | 千葉三菱コルト自動車販売 | 警防課 |
| | 連絡車 | 柏 400 さ 856 | ニッサン | 19 | 1.24 | 日産プリンス千葉販売 | 救急課 |
| | 指揮車 | 柏 800 さ 1167 | トヨタ | 23 | 2.69 | 千葉トヨペット | 指揮統制課 |
| | 指揮車 | 柏 800 さ 2090 | トヨタ | 27 | 2.69 | 千葉トヨペット | 指揮統制課 |
| | 広報車(統制車) | 柏 800 さ 2941 | トヨタ | 30 | 2.69 | ベルリング | 指揮統制課 |
| | 火災原因調査車 | 柏 800 さ 559 | マツダ | 20 | 1.78 | 千葉マツダ | 指揮統制課 |
| | 連絡車 | 柏 330 な 2209 | ニッサン | R5 | 1.19 | 日産プリンス千葉販売 | 指揮統制課 |
| | 西 部 消 防 署 | 消防ポンプ自動車 | 柏 800 さ 1627 | ヒノ | 25 | 4.00 | モリタ |
| 水槽付消防ポンプ自動車 | | 柏 800 は 160 | ヒノ | R2 | 5.12 | 長野ポンプ | 水槽5,000L 災害派遣車両 |
| はしご付消防ポンプ自動車 | | 柏 800 は 84 | ヒノ | 25 | 8.86 | モリタ | 35m |
| 救助工作車 | | 柏 800 は 69 | ヒノ | 21 | 6.40 | 帝商 | 高度,災害派遣車両 |
| 指揮車 | | 柏 830 す 2212 | ニッサン | R5 | 2.48 | 千葉日産自動車 | 牽引付 |
| 広報車 | | 柏 800 さ 236 | トヨタ | 19 | 2.69 | 千葉トヨペット | 牽引付 |
| 資材搬送車 | | 柏 800 さ 106 | トヨタ | 17 | 4.00 | 千葉トヨタ自動車 | 災害派遣車両 |
| 人員輸送車 | | 柏 800 さ 248 | ニッサン | 19 | 4.89 | 千葉日産自動車 | 24人乗り |
| 排煙高発泡車 | | 柏 800 は 44 | ヒノ | 16 | 7.96 | モリタ | 災害派遣車両 |
| 高規格救急自動車 | | 柏 830 さ 5670 | トヨタ | R3 | 2.69 | 千葉トヨタ自動車 | 災害派遣車両 |
| ボートトレーラー | 柏 800 る 35 | サンコー | 20 | | 輝産業 | 水上オートバイ | |
| 高規格救急自動車 | 柏 830 さ 2008 | トヨタ | 20 | 2.67 | 千葉トヨタ自動車 | 非常用(転院搬送隊) | |
| 富 勢 分 署 | 水槽付消防ポンプ自動車 | 柏 800 は 137 | ヒノ | 31 | 5.12 | ベルリング | 水槽1,500L 災害派遣車両 |
| | 広報車 | 柏 800 さ 2905 | ニッサン | 30 | 1.99 | 千葉日産自動車 | 牽引付 |
| | 資材搬送車 | 柏 800 さ 83 | ヒノ | 18 | 4.00 | 日本ドライケミカル | |
| | 高規格救急自動車 | 柏 800 さ 2287 | ニッサン | 28 | 3.49 | 千葉日産自動車 | |
| | バス | 柏 200 は 20 | ヒノ | 19 | 6.40 | 千葉日野自動車 | 41人乗り |
| | ボートトレーラー | 柏 800 る 228 | ソレックス | 29 | | 大成産業 | |
| | 水槽付消防ポンプ自動車 | 柏 800 は 33 | ヒノ | 16 | 7.96 | 日本機械工業 | 水槽1,500L,非常用 |
| た な か 分 署 | 水槽付消防ポンプ自動車 | 柏 800 は 100 | いすゞ | 25 | 5.19 | 長野ポンプ | 水槽1,500L |
| | 化学消防ポンプ自動車 | 柏 800 は 63 | ヒノ | 21 | 7.68 | 日本ドライケミカル | II型 水槽1,300L |
| | 広報車 | 柏 800 さ 3574 | ニッサン | R3 | 1.99 | 千葉日産自動車 | 牽引付 |
| | 高規格救急自動車 | 柏 800 さ 2036 | ニッサン | 26 | 3.49 | 千葉日産自動車 | |
| ボートトレーラー | 柏 800 る 212 | ソレックス | 28 | | コンドウ防災 | | |

| | 種 別 | 登 録 番 号 | 車 名 | 年式 | 総排気量 | 取 得 先 名 | 備 考 |
|-----------------------|----------------|--------------|-------|----|------|------------|--------------------|
| 東 部 消 防 署 | 水槽付消防ポンプ自動車 | 柏 800 は 68 | ヒノ | 21 | 6.40 | 長野ポンプ | 水槽1,500L |
| | 消防ポンプ自動車 | 柏 800 さ 1768 | ヒノ | 25 | 4.00 | モリタ | 水槽600Lキャフス付 |
| | はしご付消防ポンプ自動車 | 柏 800 は 147 | ヒノ | R1 | 8.86 | モリタ | 40m,災害派遣車両 |
| | 救助工作車 | 柏 800 は 121 | ヒノ | 28 | 6.40 | モリタ | Ⅲ型, 災害派遣車両 |
| | 指揮車 | 柏 800 さ 2662 | ニッサン | 29 | 2.48 | ベルリング | |
| | 広報車 | 柏 800 さ 3573 | ニッサン | R3 | 1.99 | 千葉日産自動車 | |
| | 広報車 | 柏 880 あ 373 | ニッサン | 29 | 0.65 | 日産プリンス千葉販売 | |
| | 高規格救急自動車 | 柏 800 さ 2709 | トヨタ | 30 | 2.69 | 千葉トヨタ自動車 | |
| | 高規格救急自動車 | 柏 800 さ 2481 | トヨタ | 29 | 2.69 | 千葉トヨタ自動車 | |
| | 高規格救急自動車 | 柏 800 さ 876 | トヨタ | 21 | 2.69 | 千葉トヨタ自動車 | 非常用 |
| | 空気充填車 | 柏 800 さ 494 | ヒノ | 20 | 4.00 | 野口ポンプ製作所 | |
| 逆 井 分 署 | 消防ポンプ自動車 | 柏 800 さ 2289 | ヒノ | 28 | 4.00 | 長野ポンプ | 水槽1,300L |
| | 軽可搬ポンプ付積載車 | 柏 880 あ 352 | スズキ | 28 | 0.65 | 清水商会 | |
| | 広報車 | 柏 800 さ 357 | マツダ | 19 | 1.78 | 千葉マツダ | |
| | 高規格救急自動車 | 柏 800 さ 2982 | ニッサン | 31 | 2.48 | 千葉日産自動車 | 災害派遣車両 |
| | 隊員輸送車 | 柏 230 さ 6000 | トヨタ | R2 | 4.00 | 太田商事 | 20人乗り |
| 光 ヶ 丘 分 署 | 水槽付消防ポンプ自動車 | 柏 800 は 62 | ヒノ | 21 | 6.40 | モリタ | 水槽1,500L |
| | 消防ポンプ自動車 | 柏 800 さ 473 | ヒノ | 18 | 4.00 | モリタ | 非常用 |
| | 広報車 | 柏 800 さ 560 | マツダ | 20 | 1.78 | 千葉マツダ | |
| | 高規格救急自動車 | 柏 830 さ 2301 | ニッサン | R5 | 2.48 | 千葉日産自動車 | |
| 旭 町 消 防 署 | 消防ポンプ自動車 | 柏 800 さ 1362 | ヒノ | 24 | 4.00 | モリタ | 水槽600Lキャフス付 |
| | 消防ポンプ自動車 | 柏 800 さ 191 | ヒノ | 19 | 4.00 | モリタ | CD-I型 |
| | はしご付消防ポンプ自動車 | 柏 800 は 11 | ヒノ | 17 | 6.40 | モリタ | 15m,水槽900L |
| | 指揮車 | 柏 800 せ 314 | ニッサン | R4 | 2.48 | 千葉日産自動車 | 排水ポンプ積載 |
| | 広報車 | 柏 830 さ 2212 | ニッサン | R5 | 1.99 | 千葉日産自動車 | |
| | 高規格救急自動車 | 柏 830 さ 1216 | ニッサン | R3 | 2.48 | 千葉日産自動車 | 災害派遣車両 |
| | 高規格救急自動車 | 柏 800 さ 3657 | ニッサン | R3 | 2.48 | 千葉日産自動車 | 日勤救急隊 災害派遣車両 |
| | 高規格救急自動車 | 柏 800 さ 1123 | トヨタ | 22 | 2.69 | 千葉トヨタ自動車 | 非常用 |
| 西 原 分 署 | 消防ポンプ自動車 | 柏 800 さ 3580 | ヒノ | R3 | 4.00 | 長野ポンプ | 水槽1,300L 災害派遣車両 |
| | 消防ポンプ自動車 | 柏 800 さ 507 | ヒノ | 20 | 4.00 | モリタ | 非常用 水槽600Lキャフス付 |
| | 広報車 | 柏 800 さ 115 | マツダ | 18 | 1.78 | 千葉マツダ | |
| | 高規格救急自動車 | 柏 800 さ 3306 | ニッサン | R1 | 2.48 | 千葉日産自動車 | 災害派遣車両 |
| | 地震体験車 | 柏 800 さ 164 | いすゞ | 19 | 4.77 | アスカ・アイテック | |
| 沼 南 消 防 署 | 水槽付消防ポンプ自動車 | 柏 800 は 72 | ヒノ | 22 | 6.40 | 長野ポンプ | 水槽2,000L,キャフス付 |
| | 小型動力ポンプ付水槽車 | 柏 800 は 47 | ヒノ | 20 | 6.40 | モリタ | 水槽5,000L |
| | 屈折はしご付消防ポンプ自動車 | 柏 830 す 327 | ヒノ | R4 | 8.86 | (株)モリタ | 21m,水槽900L,キャフス付 |
| | 救助工作車 | 柏 830 す 2302 | ヒノ | R5 | 5.12 | 帝商 | Ⅲ型, 災害派遣車両 |
| | 指揮車 | 柏 830 せ 2212 | ニッサン | R5 | 2.48 | 千葉日産自動車 | 牽引付 |
| | 広報車 | 柏 800 さ 1046 | ニッサン | 22 | 1.99 | 千葉日産自動車 | |
| | 高規格救急自動車 | 柏 800 さ 3515 | ニッサン | R2 | 2.48 | 千葉日産自動車 | 災害派遣車両 |
| | 高規格救急自動車 | 柏 800 さ 1373 | トヨタ | 24 | 2.69 | 千葉トヨタ自動車 | 非常用 |
| | ボートトレーラー | 柏 800 る 236 | ソレックス | 30 | | 大成産業 | |
| 高 柳 分 署 | 化学消防ポンプ自動車 | 柏 800 は 76 | ヒノ | 24 | 6.40 | 長野ポンプ | I型 水槽1,000L |
| | 消防ポンプ自動車 | 柏 830 せ 2302 | ヒノ | R5 | 4.00 | モリタ | 水槽600Lキャフス付 |
| | 広報車 | 柏 800 さ 3572 | ニッサン | R3 | 1.99 | 千葉日産自動車 | |
| | 高規格救急自動車 | 柏 800 さ 3628 | ニッサン | R3 | 2.48 | 千葉日産自動車 | 災害派遣車両 |
| 手 賀 分 署 | 水槽付消防ポンプ自動車 | 柏 800 は 78 | ヒノ | 24 | 6.40 | 長野ポンプ | 水槽2,000L |
| | 広報車 | 柏 800 さ 1337 | ニッサン | 23 | 1.99 | 日産プリンス千葉販売 | 牽引付 |
| | 高規格救急自動車 | 柏 800 さ 1616 | トヨタ | 25 | 2.69 | 千葉トヨタ自動車 | |
| | ボートトレーラー | 柏 800 る 162 | ソレックス | 26 | | コンドウ防災 | |

主要機器保有状況

(警防・救助関係)

(令和5年4月1日現在)

| 品名 | 計 | 所属別保有状況 | | | | | | | | | | | | |
|-----------------|-----------------|---------|-------|------|-------|-------|------|-------|-------|------|-------|------|------|---|
| | | 消防局 | 西部消防署 | 富勢分署 | たなか分署 | 東部消防署 | 逆井分署 | 光ヶ丘分署 | 旭町消防署 | 西原分署 | 沼南消防署 | 高柳分署 | 手賀分署 | |
| 放水関係 | 特殊管鎗(噴霧ノズル) | 111 | 1 | 16 | 4 | 9 | 15 | 5 | 14 | 10 | 9 | 14 | 10 | 4 |
| | 無反動管鎗 | 59 | | 5 | 5 | 5 | 3 | 3 | 8 | 11 | 5 | 8 | 3 | 3 |
| | エアーフォームノズル | 9 | | | 1 | 3 | 1 | | 1 | 1 | | | 2 | |
| | ラインプロポーションナー | 4 | | | 1 | 1 | | | | | 1 | | | 1 |
| | 小型動力ポンプ | 12 | | | 1 | 1 | 1 | 2 | 1 | 1 | 1 | 1 | 1 | 2 |
| 呼吸器 | 空気呼吸器 ドレーゲル製 | 137 | 5 | 27 | 4 | 9 | 22 | 7 | 7 | 10 | 11 | 20 | 10 | 5 |
| | 空気呼吸器 重松製・カワサキ | 21 | 5 | 13 | | | 3 | | | | | | | |
| | 酸素呼吸器 | 15 | | 3 | | | 6 | | | | | 6 | | |
| 照明機器 | 発電機 | 43 | 3 | 7 | 2 | 3 | 8 | 2 | 4 | 4 | 2 | 5 | 2 | 1 |
| | 投光器 | 35 | 7 | 6 | 2 | 3 | 3 | 1 | 2 | 3 | 2 | 3 | 2 | 1 |
| 救助用機器 | エンジンカッター(電動含む) | 35 | 4 | 5 | 3 | 2 | 3 | 3 | 2 | 3 | 3 | 2 | 3 | 2 |
| | チェンソー(電動含む) | 38 | 2 | 6 | 2 | 2 | 6 | 3 | 2 | 4 | 2 | 4 | 3 | 2 |
| | 油圧ジャッキ(ポートパワー) | 16 | | 3 | 1 | 1 | 6 | | 1 | 1 | 1 | | 1 | 1 |
| | 大型油圧スプレッター | 8 | | 1 | | | 3 | | | 1 | | 3 | | |
| | 大型油圧切断機 | 8 | | 2 | | | 3 | | | | | 3 | | |
| | ワイヤーはしご | 3 | | 1 | | | 1 | | | | | 1 | | |
| | 溶断器(酸素・ガス) | 4 | | 1 | | | 1 | | | | | 2 | | |
| | 油圧式救助器具 | 5 | | 1 | | | 1 | | | | | 2 | | 1 |
| | 空気式救助マット | 5 | | 2 | | | 1 | | | | | 2 | | |
| | 可搬式牽引機 | 8 | | 2 | | | 3 | | | 1 | | 2 | | |
| | 緩降機 | 3 | | 1 | | | 1 | | | | | 1 | | |
| | ロープ登降機 | 13 | | 5 | | | 3 | | | | | 5 | | |
| | マンホール救助器具 | 5 | | 1 | | | 2 | | | | | 2 | | |
| | 電気ハンマードリル | 5 | | 1 | | | 1 | | | 1 | | 2 | | |
| | 測高器 | 2 | | 1 | | | 1 | | | | | | | |
| | 縛帯 | 15 | | 6 | | | 4 | | | | | 4 | 1 | |
| | サバイバースリング | 10 | | 3 | | | 2 | | | | | 5 | | |
| | マット型空気ジャッキ | 7 | | 1 | | | 2 | | | 3 | | 1 | | |
| | 救命索発射銃(空気式含む) | 4 | | 1 | | | 1 | | | | | 2 | | |
| | 救助艇(船外機付) | 6 | | 1 | 1 | 1 | 1 | | | | | 1 | | 1 |
| | 救助艇(水上オートバイ) | 1 | | 1 | | | | | | | | | | |
| | 救命ボート | 10 | | | 1 | 1 | 2 | 1 | 1 | 1 | 1 | 1 | 1 | |
| | 救命胴衣 | 119 | | 23 | 8 | 12 | 23 | 6 | 6 | 6 | 6 | 16 | 6 | 7 |
| | 救命浮環 | 15 | | 6 | 2 | 1 | 1 | | 1 | | 1 | 2 | | 1 |
| | 万能斧(ベンケイ) | 64 | | 10 | 3 | 4 | 10 | 2 | 7 | 6 | 4 | 10 | 6 | 2 |
| | 車両移動器具(ゴージャック) | 5 | | 2 | | | 1 | | | | | 2 | | |
| | 携帯用コンクリート破壊器具 | 4 | | 1 | | | 1 | | | 1 | | 1 | | |
| エアーカッター | 3 | | 1 | | | | | | | | 2 | | | |
| 空気鋸(電動含む) | 11 | | 3 | | | 2 | | | 1 | | 5 | | | |
| 送排風機 | 6 | | 1 | | | 2 | | | 1 | | 2 | | | |
| 削岩機 | 6 | | 2 | | | 2 | | | | | 2 | | | |
| 土砂災害対応資機材(ベルコン) | 5 | 5 | | | | | | | | | | | | |
| 救助用支柱器具 | 7 | | 3 | 1 | | 2 | | | | | 1 | | | |
| 測定機器 | 電磁波探索装置 | 1 | | | | | | | | | | 1 | | |
| | 可燃性ガス兼有毒ガス測定器 | 22 | 1 | 3 | 1 | 1 | 3 | 1 | 1 | 2 | 1 | 6 | 1 | 1 |
| | 有毒ガス検知管 | 1 | | 1 | | | | | | | | | | |
| | 可燃性ガス測定器(一酸化炭素) | 3 | | | 1 | | | | | 1 | | 1 | | |
| | 消火栓(金属)探知機 | 9 | | 1 | 1 | 1 | 1 | 1 | 1 | 1 | 1 | | | 1 |
| | 熱画像直視装置 | 8 | 2 | 1 | | | 1 | | | 1 | | 3 | | |
| | 放射線測定器 | 19 | 2 | 6 | | 1 | 6 | | | 1 | 1 | 2 | | |
| | 放射線線量計 | 37 | 6 | 12 | | 5 | 12 | | | | | 2 | | |

| 品名 | 計 | 所属別保有状況 | | | | | | | | | | | | |
|----------|----------------|---------|-------|------|-------|-------|------|-------|-------|------|-------|------|------|---|
| | | 消防局 | 西部消防署 | 富勢分署 | たなか分署 | 東部消防署 | 逆井分署 | 光ヶ丘分署 | 旭町消防署 | 西原分署 | 沼南消防署 | 高柳分署 | 手賀分署 | |
| 測定機器 | 夜間暗視装置 | 3 | | 1 | | | 1 | | | | | 1 | | |
| | 地震警報機 | 3 | | 1 | | | 1 | | | | | 1 | | |
| | 地中音響探知機 | 3 | | 1 | | | 1 | | | | | 1 | | |
| | 画像探索機Ⅰ型 | 3 | | 1 | | | 1 | | | | | 1 | | |
| | 画像探索機Ⅱ型 | 3 | | 1 | | | 1 | | | | | 1 | | |
| | 簡易画像探索機 | 3 | | 1 | | | 1 | | | | | 1 | | |
| | 携帯型生物剤検知装置 | 4 | | 1 | | | 3 | | | | | | | |
| | 生物剤捕集器 | 2 | | 1 | | | 1 | | | | | | | |
| | 化学剤検知器 | 4 | | 1 | | | 1 | | | | | 2 | | |
| その他 | 耐熱服 | 17 | | 5 | | 5 | | | | | 2 | 2 | 3 | |
| | 耐電衣 | 13 | | 4 | | | 2 | | | | | 6 | 1 | |
| | 耐電手袋 | 30 | | 2 | 2 | 5 | 2 | | | 6 | 2 | 4 | 4 | 3 |
| | はしご(三連, かぎ付き) | 43 | 2 | 5 | 4 | 4 | 6 | 2 | 3 | 3 | 2 | 6 | 4 | 2 |
| | 電動ホースカー(電動・手引) | 21 | | 1 | 2 | 2 | 2 | 1 | 2 | 3 | 2 | 3 | 2 | 1 |
| | 放射線防護服 | 8 | | 2 | | 3 | | | | | 3 | | | |
| | 陽圧式化学防護服(レベルA) | 74 | | 23 | | | 29 | | | | | 22 | | |
| | 排水ポンプ | 15 | | 2 | 1 | 1 | 2 | 1 | 1 | 2 | 1 | 2 | 1 | 1 |
| | 携帯用警報機 | 25 | | 9 | | | 11 | | | | | 5 | | |
| | 背負い式放水器 | 25 | | 1 | 2 | 4 | 1 | 2 | | 2 | 2 | 5 | 3 | 3 |
| | エアテント(基本ユニット) | 16 | | | 4 | | | 4 | | | 4 | | | 4 |
| | エアテント(十字ユニット) | 4 | | | 1 | | | 1 | | | 1 | | | 1 |
| | 移動式空気充填設備 | 1 | | | | | 1 | | | | | | | |
| | 簡易水槽 | 21 | | 3 | 2 | 2 | 2 | 2 | 1 | 3 | 1 | 2 | 1 | 2 |
| 緊急除染シャワー | 5 | | 1 | 1 | | 2 | | | | | 1 | | | |

(救急関係)

| | | | | | | | | | | | | | | |
|----------------|---------------------|----|---|----|---|---|---|---|---|---|---|---|---|---|
| 救急用器具 | スクープストレッチャー | 21 | 1 | 3 | 1 | 1 | 3 | 2 | 1 | 3 | 1 | 3 | 1 | 1 |
| | 全脊柱固定用器具 | 27 | 2 | 4 | 1 | 1 | 5 | 2 | 2 | 4 | 1 | 3 | 1 | 1 |
| | 頚椎固定用器具 | 10 | | 1 | 1 | | 2 | 1 | 1 | 1 | 1 | 1 | 1 | |
| | 減圧式固定具 | 14 | | 1 | | 2 | 1 | 1 | 2 | 2 | 1 | 2 | 1 | 1 |
| | 半自動式除細動器 | 20 | 3 | 2 | 1 | 1 | 3 | 1 | 1 | 3 | 1 | 2 | 1 | 1 |
| | 自動体外式除細動器(AED) | 14 | | 2 | 1 | 1 | 2 | 1 | 1 | 1 | 1 | 2 | 1 | 1 |
| | 人工蘇生器(パラパック等) | 17 | | 2 | 1 | 1 | 3 | 1 | 1 | 3 | 1 | 1 | 2 | 1 |
| | 自動吸引器 | 19 | 3 | 2 | 1 | 1 | 3 | 1 | 1 | 3 | 1 | 1 | 1 | 1 |
| | 喉頭鏡 | 29 | 2 | 4 | 2 | 2 | 4 | 3 | 1 | 3 | 2 | 2 | 3 | 1 |
| | ビデオ硬性挿管用喉頭鏡 | 17 | 4 | 1 | 1 | 1 | 2 | 1 | 1 | 2 | 1 | 1 | 1 | 1 |
| | 手動式人工呼吸器(バックバルブマスク) | 63 | 3 | 11 | 2 | 6 | 8 | 4 | 8 | 7 | 1 | 4 | 4 | 5 |
| | 心電図等モニター | 18 | 2 | 2 | 1 | 1 | 3 | 1 | 1 | 2 | 1 | 2 | 1 | 1 |
| | 輸液ポンプ | 14 | | 2 | 1 | 1 | 2 | 1 | 1 | 2 | 1 | 1 | 1 | 1 |
| | 自動車電話(デジタル携帯電話) | 18 | 2 | 2 | 1 | 1 | 3 | 1 | 1 | 2 | 1 | 2 | 1 | 1 |
| | 蘇生訓練用人形(成人) | 15 | 1 | 4 | 1 | 1 | 2 | | | 2 | 1 | 2 | 1 | |
| | 蘇生訓練用人形(小児) | 20 | 4 | 2 | | | 5 | | | 8 | | 1 | | |
| | 蘇生訓練用人形(新生児) | 22 | 5 | 4 | | | 4 | | | 3 | | 6 | | |
| | 外傷模型キット | 2 | 1 | | | | 1 | | | | | | | |
| | 静脈路確保トレーニングシステム | 7 | | 2 | | | 2 | | | 2 | | 1 | | |
| | 気道管理トレーナー | 9 | | 2 | | | 2 | | | 2 | | 3 | | |
| AEDトレーナー | 40 | 5 | 4 | 3 | 3 | 4 | 3 | 3 | 4 | 2 | 4 | 2 | 3 | |
| ACLSトレーニングシステム | 2 | | 1 | | | | | | | | 1 | | | |

消防隊出動状況

| | | 計 | 指揮統制課 | 西部消防署 | 富勢分署 | たなか分署 | 東部消防署 | 逆井分署 | 光ヶ丘分署 | 旭町消防署 | 西原分署 | 沼南消防署 | 高柳分署 | 手賀分署 |
|------------|----|--------|-------|-------|-------|-------|-------|-------|-------|-------|-------|-------|-------|------|
| 計 | 隊数 | 9,944 | 663 | 1,467 | 822 | 618 | 1,556 | 660 | 874 | 1,276 | 475 | 820 | 503 | 210 |
| | 人員 | 37,044 | 1,963 | 5,153 | 3,017 | 2,327 | 5,876 | 2,555 | 3,502 | 4,738 | 1,858 | 3,267 | 1,980 | 808 |
| 火災 | 隊数 | 600 | 100 | 80 | 28 | 16 | 108 | 35 | 27 | 82 | 15 | 75 | 23 | 11 |
| | 人員 | 2,117 | 301 | 306 | 106 | 58 | 398 | 112 | 107 | 291 | 57 | 250 | 88 | 43 |
| 風水害等 | 隊数 | | | | | | | | | | | | | |
| | 人員 | | | | | | | | | | | | | |
| 演習・訓練等 | 隊数 | 1,200 | 132 | 253 | 44 | 60 | 204 | 45 | 68 | 76 | 52 | 184 | 34 | 48 |
| | 人員 | 4,424 | 370 | 829 | 167 | 235 | 770 | 170 | 282 | 285 | 197 | 798 | 132 | 189 |
| 広報指導 | 隊数 | 517 | | 62 | 49 | 47 | 88 | 67 | 28 | 54 | 41 | 27 | 38 | 16 |
| | 人員 | 1,876 | | 215 | 184 | 175 | 322 | 236 | 112 | 175 | 133 | 114 | 147 | 63 |
| 警防調査 | 隊数 | 1,847 | 1 | 235 | 120 | 207 | 230 | 134 | 173 | 243 | 105 | 186 | 119 | 94 |
| | 人員 | 7,162 | 3 | 865 | 477 | 828 | 896 | 537 | 694 | 877 | 420 | 732 | 475 | 358 |
| 火災調査 | 隊数 | 18 | 2 | | 2 | 2 | 1 | 4 | 1 | 3 | 2 | 1 | | |
| | 人員 | 70 | 6 | | 8 | 8 | 4 | 16 | 4 | 12 | 8 | 4 | | |
| 特別警戒 | 隊数 | 250 | | 25 | 27 | 19 | 28 | 11 | 18 | 29 | 33 | 21 | 22 | 17 |
| | 人員 | 1,009 | | 97 | 108 | 81 | 106 | 44 | 75 | 110 | 145 | 84 | 91 | 68 |
| 搜索 | 隊数 | | | | | | | | | | | | | |
| | 人員 | | | | | | | | | | | | | |
| 予防査察 | 隊数 | 161 | | 6 | 14 | 10 | 18 | 18 | 18 | 11 | 16 | 19 | 17 | 14 |
| | 人員 | 629 | | 22 | 56 | 43 | 70 | 71 | 74 | 36 | 65 | 77 | 68 | 47 |
| 誤報等 | 隊数 | 597 | 116 | 104 | 18 | 17 | 149 | 19 | 28 | 64 | 16 | 42 | 24 | |
| | 人員 | 2,116 | 347 | 385 | 68 | 64 | 541 | 72 | 108 | 226 | 61 | 153 | 91 | |
| 市外 応援火災 | 隊数 | 55 | | 1 | 10 | 3 | | 12 | 5 | 10 | 9 | | 2 | 3 |
| | 人員 | 217 | | 4 | 39 | 12 | | 48 | 20 | 39 | 35 | | 8 | 12 |
| 危険 排除 | 隊数 | 156 | 6 | 28 | 12 | 10 | 34 | 7 | 5 | 15 | 5 | 18 | 14 | 2 |
| | 人員 | 570 | 18 | 105 | 43 | 38 | 118 | 26 | 20 | 53 | 19 | 71 | 51 | 8 |
| 救急P A | 隊数 | 3,257 | | 586 | 435 | 193 | 433 | 263 | 409 | 394 | 138 | 235 | 168 | 3 |
| | 人員 | 12,312 | | 2,024 | 1,521 | 651 | 1,702 | 1,053 | 1,634 | 1,547 | 556 | 942 | 670 | 12 |
| その他 | 隊数 | 1,286 | 306 | 87 | 63 | 34 | 263 | 45 | 94 | 295 | 43 | 12 | 42 | 2 |
| | 人員 | 4,542 | 918 | 301 | 240 | 134 | 949 | 170 | 372 | 1,087 | 162 | 42 | 159 | 8 |

※P Aとは、消防車 (Pumper) と救急車(Ambulance)の連携活動

(令和4年中)

| 1月 | 2月 | 3月 | 4月 | 5月 | 6月 | 7月 | 8月 | 9月 | 10月 | 11月 | 12月 |
|-------|-------|-------|-------|-------|-------|-------|-------|-------|-------|-------|-------|
| 903 | 849 | 811 | 772 | 815 | 797 | 791 | 693 | 631 | 871 | 1,014 | 997 |
| 3,418 | 3,196 | 3,039 | 2,901 | 3,137 | 3,001 | 2,939 | 2,504 | 2,307 | 3,173 | 3,710 | 3,719 |
| 63 | 103 | 86 | 35 | 57 | 26 | 21 | 70 | 56 | 33 | 25 | 25 |
| 228 | 367 | 301 | 122 | 197 | 94 | 77 | 246 | 188 | 117 | 88 | 92 |
| | | | | | | | | | | | |
| | | | | | | | | | | | |
| 105 | 92 | 89 | 104 | 125 | 132 | 64 | 22 | 42 | 153 | 167 | 105 |
| 400 | 352 | 326 | 370 | 489 | 519 | 225 | 76 | 146 | 544 | 578 | 399 |
| 10 | 16 | 56 | 8 | 23 | 46 | 73 | 4 | 20 | 82 | 134 | 45 |
| 36 | 57 | 221 | 32 | 83 | 152 | 274 | 15 | 67 | 269 | 505 | 165 |
| 170 | 161 | 154 | 175 | 159 | 165 | 149 | 125 | 145 | 141 | 156 | 147 |
| 667 | 627 | 606 | 682 | 635 | 648 | 581 | 478 | 566 | 543 | 579 | 550 |
| 1 | 1 | 5 | 1 | 1 | | 1 | 2 | | 3 | 1 | 2 |
| 5 | 4 | 19 | 3 | 4 | | 4 | 7 | | 12 | 4 | 8 |
| 71 | 47 | 7 | | 3 | 4 | 6 | 3 | 2 | 7 | 8 | 92 |
| 281 | 185 | 29 | | 13 | 16 | 24 | 11 | 8 | 28 | 44 | 370 |
| | | | | | | | | | | | |
| | | | | | | | | | | | |
| 9 | 6 | | 8 | 15 | 15 | 16 | 4 | 9 | 14 | 30 | 35 |
| 36 | 22 | | 33 | 59 | 61 | 63 | 16 | 33 | 53 | 115 | 138 |
| 62 | 37 | 15 | 44 | 38 | 42 | 40 | 68 | 27 | 68 | 113 | 43 |
| 221 | 133 | 51 | 163 | 145 | 149 | 139 | 228 | 93 | 237 | 403 | 154 |
| 3 | 5 | 1 | 3 | 4 | 3 | 7 | 15 | 1 | 3 | 2 | 8 |
| 12 | 21 | 4 | 12 | 17 | 11 | 28 | 57 | 4 | 11 | 8 | 32 |
| 16 | 12 | 12 | 19 | 6 | 13 | 14 | 9 | 14 | 12 | 16 | 13 |
| 61 | 43 | 42 | 68 | 26 | 48 | 50 | 31 | 51 | 44 | 59 | 47 |
| 309 | 271 | 257 | 251 | 239 | 257 | 282 | 292 | 215 | 250 | 289 | 345 |
| 1,171 | 1,037 | 971 | 968 | 944 | 972 | 1,060 | 1,069 | 811 | 944 | 1,078 | 1,287 |
| 84 | 98 | 129 | 124 | 145 | 94 | 118 | 79 | 100 | 105 | 73 | 137 |
| 300 | 348 | 469 | 448 | 525 | 331 | 414 | 270 | 340 | 371 | 249 | 477 |

救助出動状況

| 区 分 | | 計 | 西部消防署 | 富勢分署 | たなか分署 | 東部消防署 | 逆井分署 | 光ヶ丘分署 | 旭町消防署 | 西原分署 | 沼南消防署 | 高柳分署 | 手賀分署 | |
|---------|------------|------|-------|------|-------|-------|------|-------|-------|------|-------|------|------|---|
| | | | | | | | | | | | | | | |
| 合 計 | 出動件数 | 495 | 55 | 32 | 34 | 118 | 37 | 50 | 79 | 17 | 50 | 20 | 3 | |
| | 活動件数 | 137 | 24 | 9 | 6 | 39 | 6 | 8 | 16 | 5 | 18 | 5 | 1 | |
| | 救助人員 | 234 | 31 | 16 | 9 | 63 | 19 | 22 | 31 | 9 | 22 | 10 | 2 | |
| 火 災 | 建物火災 | 出動件数 | 33 | 4 | 2 | 1 | 8 | 3 | 2 | 8 | 2 | | 2 | 1 |
| | | 活動件数 | 3 | 1 | | | 1 | | | 1 | | | | |
| | | 救助人員 | 3 | 1 | | | 2 | | | | | | | |
| | 建物火災以外 | 出動件数 | 19 | 2 | | 2 | 2 | 1 | | 2 | 1 | 7 | 2 | |
| | | 活動件数 | | | | | | | | | | | | |
| | | 救助人員 | | | | | | | | | | | | |
| | 小 計 | 出動件数 | 52 | 6 | 2 | 3 | 10 | 4 | 2 | 10 | 3 | 7 | 4 | 1 |
| | | 活動件数 | 3 | 1 | | | 1 | | | 1 | | | | |
| | | 救助人員 | 3 | 1 | | | 2 | | | | | | | |
| 火 災 以 外 | 交通事故 | 出動件数 | 42 | 5 | 5 | 10 | 6 | 1 | 2 | 5 | 1 | 5 | 2 | |
| | | 活動件数 | 18 | 2 | 1 | 6 | 4 | | | 1 | | 3 | 1 | |
| | | 救助人員 | 27 | 4 | 1 | 8 | 6 | | 1 | 2 | 1 | 3 | 1 | |
| | 水難事故 | 出動件数 | 5 | 2 | | | | 1 | | | | 2 | | |
| | | 活動件数 | 3 | | | | | 1 | | | | 2 | | |
| | | 救助人員 | 4 | 1 | | | | 1 | | | | 2 | | |
| | 風水害等自然災害事故 | 出動件数 | | | | | | | | | | | | |
| | | 活動件数 | | | | | | | | | | | | |
| | | 救助人員 | | | | | | | | | | | | |
| | 機械による事故 | 出動件数 | 1 | | | | 1 | | | | | | | |
| | | 活動件数 | | | | | | | | | | | | |
| | | 救助人員 | 2 | | | | 2 | | | | | | | |
| | 建物等による事故 | 出動件数 | 174 | 24 | 13 | 1 | 46 | 16 | 19 | 29 | 8 | 12 | 6 | |
| | | 活動件数 | 96 | 20 | 6 | | 28 | 3 | 8 | 14 | 4 | 10 | 3 | |
| | | 救助人員 | 172 | 24 | 13 | 1 | 46 | 15 | 19 | 29 | 7 | 12 | 6 | |
| | ガス及び酸欠事故 | 出動件数 | 9 | | 1 | | 4 | 1 | | | | 2 | 1 | |
| | | 活動件数 | 5 | | 1 | | 3 | | | | | 1 | | |
| | | 救助人員 | 8 | | 1 | | 4 | 1 | | | | 1 | 1 | |
| | 破裂事故 | 出動件数 | | | | | | | | | | | | |
| | | 活動件数 | | | | | | | | | | | | |
| | | 救助人員 | | | | | | | | | | | | |
| その他の事故 | 出動件数 | 212 | 18 | 11 | 20 | 51 | 14 | 27 | 35 | 5 | 22 | 7 | 2 | |
| | 活動件数 | 12 | 1 | 1 | | 3 | 2 | | | 1 | 2 | 1 | 1 | |
| | 救助人員 | 18 | 1 | 1 | | 3 | 2 | 2 | | 1 | 4 | 2 | 2 | |
| 小 計 | 出動件数 | 443 | 49 | 30 | 31 | 108 | 33 | 48 | 69 | 14 | 43 | 16 | 2 | |
| | 活動件数 | 134 | 23 | 9 | 6 | 38 | 6 | 8 | 15 | 5 | 18 | 5 | 1 | |
| | 救助人員 | 231 | 30 | 16 | 9 | 61 | 19 | 22 | 31 | 9 | 22 | 10 | 2 | |

(令和4年中)

| 1月 | 2月 | 3月 | 4月 | 5月 | 6月 | 7月 | 8月 | 9月 | 10月 | 11月 | 12月 |
|----|----|----|----|----|----|----|----|----|-----|-----|-----|
| 42 | 45 | 32 | 41 | 46 | 37 | 40 | 42 | 36 | 42 | 41 | 51 |
| 13 | 13 | 10 | 12 | 12 | 11 | 12 | 10 | 9 | 14 | 10 | 11 |
| 17 | 19 | 14 | 24 | 21 | 14 | 22 | 18 | 15 | 25 | 16 | 29 |
| 4 | 7 | 4 | 2 | 3 | 2 | | 6 | 3 | | 1 | 1 |
| | | | 1 | | 1 | | | 1 | | | |
| | | | 1 | | | | | 2 | | | |
| 2 | 3 | 4 | | 2 | | 1 | | 2 | 3 | 1 | 1 |
| | | | | | | | | | | | |
| | | | | | | | | | | | |
| 6 | 10 | 8 | 2 | 5 | 2 | 1 | 6 | 5 | 3 | 2 | 2 |
| | | | 1 | | 1 | | | 1 | | | |
| | | | 1 | | | | | 2 | | | |
| 2 | 3 | 1 | 6 | 5 | 5 | | 2 | 6 | 3 | 4 | 5 |
| 1 | 1 | 1 | 1 | 2 | 2 | | | 4 | 3 | 2 | 1 |
| 1 | 1 | 2 | 3 | 4 | 2 | | | 4 | 5 | 2 | 3 |
| 2 | | | 1 | 1 | 1 | | | | | | |
| 1 | | | | 1 | 1 | | | | | | |
| 1 | | | 1 | 1 | 1 | | | | | | |
| | | | | | | | | | | | |
| | | | | | | | | | | | |
| | | | | | | | | | | | 1 |
| | | | | | | | | | | | 2 |
| 9 | 18 | 12 | 18 | 13 | 11 | 21 | 16 | 7 | 18 | 10 | 21 |
| 7 | 10 | 9 | 9 | 7 | 7 | 11 | 9 | 3 | 9 | 7 | 8 |
| 11 | 16 | 12 | 18 | 13 | 11 | 21 | 16 | 7 | 16 | 10 | 21 |
| 2 | 1 | | 1 | 2 | | | | | | 2 | 1 |
| 1 | 1 | | | 1 | | | | | | 1 | 1 |
| 2 | 1 | | | 2 | | | | | | 2 | 1 |
| | | | | | | | | | | | |
| | | | | | | | | | | | |
| | | | | | | | | | | | |
| 21 | 13 | 11 | 13 | 20 | 18 | 18 | 18 | 18 | 18 | 23 | 21 |
| 3 | 1 | | 1 | 1 | | 1 | 1 | 1 | 2 | | 1 |
| 2 | 1 | | 1 | 1 | | 1 | 2 | 2 | 4 | 2 | 2 |
| 36 | 35 | 24 | 39 | 41 | 35 | 39 | 36 | 31 | 39 | 39 | 49 |
| 13 | 13 | 10 | 11 | 12 | 10 | 12 | 10 | 8 | 14 | 10 | 11 |
| 17 | 19 | 14 | 23 | 21 | 14 | 22 | 18 | 13 | 25 | 16 | 29 |

救助隊訓練状況

(令和4年中)

| 区分 | 計 | 体力練成 | ロープ訓練 | 検索救助訓練 | 各種救助器具取扱訓練 | 各種救助事象想定訓練 | その他の救助訓練 |
|-----|-----------------------------------|----------------------------------|-----------------------------|--------------------------|--------------------------------|---------------------------------|---------------------------------|
| 計 | 2972 回 14338 人 5113 時間 30 分 | 1076 回 5708 人 2021 時間 30 分 | 52 回 214 人 89 時間 30 分 | 6 回 23 人 7 時間 00 分 | 555 回 2768 人 512 時間 00 分 | 622 回 2936 人 1164 時間 30 分 | 661 回 2689 人 1319 時間 00 分 |
| 1月 | 239 回 1088 人 422 時間 00 分 | 92 回 480 人 177 時間 分 | 4 回 11 人 8 時間 30 分 | 回 人 時間 分 | 38 回 189 人 28 時間 30 分 | 22 回 78 人 39 時間 30 分 | 83 回 330 人 168 時間 30 分 |
| 2月 | 227 回 1081 人 413 時間 00 分 | 82 回 437 人 161 時間 分 | 4 回 15 人 7 時間 分 | 回 人 時間 分 | 33 回 167 人 27 時間 分 | 28 回 142 人 41 時間 30 分 | 80 回 320 人 176 時間 30 分 |
| 3月 | 218 回 1059 人 377 時間 30 分 | 91 回 481 人 173 時間 分 | 3 回 14 人 4 時間 分 | 1 回 6 人 4 時間 分 | 39 回 187 人 25 時間 30 分 | 14 回 63 人 30 時間 分 | 70 回 308 人 141 時間 分 |
| 4月 | 272 回 1361 人 488 時間 00 分 | 84 回 496 人 158 時間 分 | 2 回 10 人 3 時間 30 分 | 回 人 時間 分 | 63 回 330 人 60 時間 30 分 | 28 回 147 人 57 時間 30 分 | 95 回 378 人 208 時間 30 分 |
| 5月 | 312 回 1414 人 608 時間 30 分 | 91 回 525 人 171 時間 30 分 | 3 回 13 人 3 時間 30 分 | 回 人 時間 分 | 36 回 160 人 26 時間 30 分 | 41 回 158 人 62 時間 分 | 141 回 558 人 345 時間 分 |
| 6月 | 269 回 1293 人 410 時間 00 分 | 92 回 472 人 163 時間 分 | 6 回 20 人 12 時間 30 分 | 回 人 時間 分 | 45 回 216 人 36 時間 30 分 | 70 回 338 人 121 時間 分 | 56 回 247 人 77 時間 分 |
| 7月 | 242 回 1213 人 397 時間 00 分 | 93 回 472 人 175 時間 30 分 | 6 回 31 人 9 時間 分 | 回 人 時間 分 | 43 回 232 人 36 時間 30 分 | 73 回 379 人 138 時間 30 分 | 27 回 99 人 37 時間 30 分 |
| 8月 | 223 回 1079 人 345 時間 00 分 | 92 回 453 人 172 時間 30 分 | 4 回 19 人 7 時間 分 | 回 人 時間 分 | 70 回 355 人 70 時間 分 | 29 回 141 人 58 時間 分 | 28 回 111 人 37 時間 30 分 |
| 9月 | 243 回 1189 人 394 時間 30 分 | 85 回 442 人 158 時間 30 分 | 6 回 25 人 9 時間 30 分 | 回 人 時間 分 | 69 回 337 人 90 時間 30 分 | 56 回 259 人 97 時間 分 | 27 回 126 人 39 時間 分 |
| 10月 | 253 回 1297 人 440 時間 00 分 | 92 回 503 人 177 時間 分 | 2 回 9 人 2 時間 30 分 | 回 人 時間 分 | 52 回 272 人 58 時間 分 | 87 回 432 人 171 時間 30 分 | 20 回 81 人 31 時間 分 |
| 11月 | 246 回 1171 人 436 時間 30 分 | 87 回 467 人 163 時間 30 分 | 5 回 19 人 7 時間 30 分 | 2 回 2 人 1 時間 分 | 29 回 140 人 18 時間 分 | 113 回 503 人 230 時間 分 | 10 回 40 人 16 時間 30 分 |
| 12月 | 228 回 1093 人 381 時間 30 分 | 95 回 480 人 171 時間 分 | 7 回 28 人 15 時間 分 | 3 回 15 人 2 時間 分 | 38 回 183 人 34 時間 30 分 | 61 回 296 人 118 時間 分 | 24 回 91 人 41 時間 分 |

消防相互応援協定締結状況

(令和5年4月1日現在)

| 市名等 | 締結年月日 |
|---------------------------|-------------|
| 野田市 | 昭和60年12月27日 |
| 流山市 | 昭和62年4月1日 |
| 千葉県内全市町村 | 平成4年4月1日 |
| 取手市 | 平成7年2月15日 |
| 松戸市 | 平成17年3月28日 |
| 我孫子市 | 平成17年3月28日 |
| 印西地区消防組合 | 平成17年3月28日 |
| 鎌ヶ谷市 | 平成17年3月28日 |
| 茨城県高速自動車道等 (三郷市～北茨城市間) | 平成20年12月25日 |
| 常総地方広域市町村圏事務組合 | 令和2年3月30日 |

民間との応援協定締結状況

| 協定名 | 締結年月日 |
|---|------------|
| 鉄道災害時における鉄道機動業者と消防機関との連携に関する協定 (千葉県・県内31消防本部・鉄道軌道事業者15社) | 平成21年3月31日 |
| 消火水の運搬に関する協定(市内建材業2社) (コンクリートミキサー車保有業者) | 令和2年2月17日 |
| 災害時等における消防用水の供給支援に関する協定 (千葉北部生コンクリート協同組合加盟11社) | 令和2年4月22日 |

国際消防救助隊状況

国際消防救助隊は、海外で大規模な災害が発生し、被災国の要請により国際緊急援助活動を行うために、全国から77消防本部599名の救助隊員で構成されています。
本市も平成12年に加盟登録し、現在6名の隊員を登録しています。

| 年月日 | 派遣・参加名 | 隊員数 |
|-----------------------------|-------------------------------|-----|
| 昭和61年4月11日 | 国際消防救助隊発足 (40消防本部 501名) | |
| 平成12年10月27日 | 本市国際消防救助隊登録 (62消防本部 599名) | 8名 |
| 平成22年3月9日から 平成22年3月12日まで | INSARAG能力評価分類(IEC)受検に当市登録隊員派遣 | 1名 |
| 平成22年4月1日 | 要綱改正に伴う登録隊員の見直し(77消防本部 599名) | 6名 |

緊急消防援助隊状況

緊急消防援助隊は、平成7年1月の阪神・淡路大震災の教訓を踏まえ大規模災害時における人命救助活動等の充実を図るため、全国の消防機関相互による迅速な援助体制として発足しました。

本市では、消火部隊3隊、救急部隊4隊、救助部隊2隊、特殊災害隊（排煙高発泡車）1隊、特殊装備隊（はしご自動車）1隊、後方支援隊3隊を登録しています。

| 年 月 日 | 訓練災害派遣、登録等 | 派遣隊名 |
|--------------------------------|--------------------------------------|--------------------------|
| 平成7年1月18日から 平成7年1月23日まで | 阪神・淡路大震災 | 指揮車、救助工作車 |
| 平成7年6月30日 | 緊急消防援助隊発足 | |
| 平成7年8月 | 緊急消防援助隊（救助部隊、救急部隊、消火部隊）に登録 | |
| 平成15年4月1日 | 特殊災害部隊に登録 密閉空間火災等対応隊（排煙高発泡車） | |
| 平成16年4月1日 | 特殊装備部隊に登録 その他の特殊装備隊（はしご自動車） | |
| 平成16年10月27日から 平成16年10月30日まで | 新潟県中越地震 | 救助部隊、消火部隊、 救急部隊、支援隊2隊 |
| 平成17年3月28日 | 沼南町との合併により、消火部隊に1隊増隊（計2隊） | |
| 平成23年3月14日から 平成23年3月21日まで | 東日本大震災（岩手県陸前高田市）千葉県一次・二次隊 | 救助部隊、消火部隊、 支援隊2隊 |
| 平成23年3月28日から 平成23年4月5日まで | 東日本大震災（福島県）千葉県六次・七次隊 | 救急部隊、支援隊2隊 |
| 平成25年4月1日 | 後方支援部隊1隊（燃料補給車）追加登録 ※総務省消防庁から無償貸与 | |
| 平成27年4月1日 | 救急部隊1隊増隊（計2隊） | |
| 平成27年9月11日から 平成27年9月17日まで | 関東・東北豪雨災害（常総市） | 燃料補給隊 |
| 平成29年4月1日 | 救助部隊、救急部隊各1隊増隊し、全13隊に増隊 | |
| 令和2年4月1日 | 救急部隊を2隊へ変更、全12隊に登録 | |
| 令和4年4月1日 | 救急部隊を2隊増隊、全14隊に登録 | |

千葉県消防広域応援隊状況

千葉県内における大規模又は特殊災害発生時の消防活動の充実を図るため、地方公共団体の区域を超えた県内の消防機関相互による迅速な応援体制として、平成8年5月に発足しました。

本市では、消火部隊3隊、救急部隊7隊、救助部隊2隊、特殊災害隊（排煙高発泡車）1隊、特殊装備隊（はしご自動車）2隊、後方支援隊3隊を登録しています。

| 年 月 日 | 訓練災害派遣、登録等 | 派遣隊名 |
|-----------|--|------|
| 平成8年5月31日 | 千葉県消防広域応援基本計画策定 | |
| 平成8年5月 | 千葉県消防広域応援隊 （消火部隊、救助部隊、救急部隊、特殊部隊）に登録 | |
| 平成19年4月 | 特殊装備隊（大型水槽車）を追加登録 | |
| 平成21年11月 | 消火部隊1隊を追加登録 | |
| 平成23年4月1日 | 救急部隊1隊を追加登録 | |
| 平成25年4月1日 | 後方支援部隊1隊（燃料補給車）を追加登録 ※総務省消防庁から無償貸与 | |
| 平成29年4月1日 | 救助部隊、救急部隊を各1隊追加登録 | |
| 令和2年4月1日 | 救急部隊を1隊追加登録 | |
| 令和3年4月1日 | 救急部隊を1隊追加登録 | |
| 令和4年4月1日 | 救急部隊を2隊、特殊装備隊1隊（はしご自動車）を追加登録 全 18隊 | |

V 火 災



令和4年火災概況

(令和4年中)

| | | | |
|--------|--------------------|--------|-----------|
| 火災件数 | 77 件 | 損害額 | 57,449 千円 |
| 建物火災 | 44 件 | 建物火災 | 37,547 千円 |
| 全焼火災 | 7 件 | 林野火災 | 0 千円 |
| 半焼火災 | 1 件 | 車両火災 | 19,458 千円 |
| 部分焼火災 | 6 件 | その他の火災 | 444 千円 |
| ぼや火災 | 30 件 | 焼損棟数 | 61 棟 |
| 林野火災 | 0 件 | り災世帯数 | 51 世帯 |
| 車両火災 | 8 件 | り災人員 | 119 人 |
| その他の火災 | 25 件 | 死傷者数 | 13 人 |
| 建物焼損面積 | 692 m ² | 死者 | 2 人 |
| 焼損床面積 | 610 m ² | 負傷者 | 11 人 |
| 焼損表面積 | 82 m ² | | |

火災発生別前年比較

| 区 分 | | 令和4年 (A) | 令和3年 (B) | 増 減 (A)-(B)=(C) | 増減率 (C)/(B)×100 |
|-----------|--------|--------------------|--------------------|----------------------|--------------------|
| 火災件数 | 建物火災 | 44 件 | 42 件 | 2 件 | 4.8 % |
| | 林野火災 | 0 件 | 1 件 | △ 1 件 | △ 100.0 % |
| | 車両火災 | 8 件 | 9 件 | △ 1 件 | △ 11.1 % |
| | その他の火災 | 25 件 | 29 件 | △ 4 件 | △ 13.8 % |
| | 計 | 77 件 | 81 件 | △ 4 件 | △ 4.9 % |
| 損害額 | 建物火災 | 37,547 千円 | 67,449 千円 | △ 29,902 千円 | △ 44.3 % |
| | 林野火災 | 0 千円 | 0 千円 | 0 千円 | 0.0 % |
| | 車両火災 | 19,458 千円 | 460 千円 | 18,998 千円 | 4,130.0 % |
| | その他の火災 | 444 千円 | 93 千円 | 351 千円 | 377.4 % |
| | 計 | 57,449 千円 | 68,002 千円 | △ 10,553 千円 | △ 15.5 % |
| 焼 損 棟 数 | | 61 棟 | 57 棟 | 4 棟 | 7.0 % |
| り 災 世 帯 数 | | 51 世帯 | 38 世帯 | 13 世帯 | 34.2 % |
| り 災 人 員 | | 119 人 | 78 人 | 41 人 | 52.6 % |
| 死傷者数 | 死 者 | 2 人 | 7 人 | △ 5 人 | △ 71.4 % |
| | 負 傷 者 | 11 人 | 5 人 | 6 人 | 120.0 % |
| | 計 | 13 人 | 12 人 | 1 人 | 8.3 % |
| 焼損面積 | 焼損床面積 | 610 m ² | 914 m ² | △ 304 m ² | △ 33.3 % |
| | 焼損表面積 | 82 m ² | 155 m ² | △ 73 m ² | △ 47.1 % |
| 出 火 率 | | 1.8 件 | 1.8 件 | 0.0 件 | 0.0 % |

管轄別火災発生状況

【火災種類別】

(令和4年中)

| 区分 | 計 | | 建物 | | 林野 | | 車両 | | その他 | |
|-------|----|-------------|----|-------------|----|-------------|----|-------------|-----|-------------|
| | 件数 | 損害額 (千円) | 件数 | 損害額 (千円) | 件数 | 損害額 (千円) | 件数 | 損害額 (千円) | 件数 | 損害額 (千円) |
| 合計 | 77 | 57,449 | 44 | 37,547 | | | 8 | 19,458 | 25 | 444 |
| 西部消防署 | 5 | 19,640 | 4 | 19,637 | | | 1 | 3 | | |
| 富勢分署 | 5 | 1 | 3 | 1 | | | | | 2 | |
| たなか分署 | 5 | 6,636 | 2 | 3,859 | | | 1 | 2,777 | 2 | |
| 小計 | 15 | 26,277 | 9 | 23,497 | | | 2 | 2,780 | 4 | |
| 東部消防署 | 10 | 7,628 | 8 | 7,623 | | | 1 | 2 | 1 | 3 |
| 逆井分署 | 10 | 18,914 | 4 | 4,414 | | | | 14,500 | 6 | |
| 光ヶ丘分署 | 4 | 10 | 4 | 10 | | | | | | |
| 小計 | 24 | 26,552 | 16 | 12,047 | | | 1 | 14,502 | 7 | 3 |
| 旭町消防署 | 17 | 1,661 | 11 | 1,654 | | | 1 | 1 | 5 | 6 |
| 西原分署 | 6 | 1,486 | 4 | 26 | | | 1 | 1,460 | 1 | |
| 小計 | 23 | 3,147 | 15 | 1,680 | | | 2 | 1,461 | 6 | 6 |
| 沼南消防署 | 8 | 1,125 | 1 | 5 | | | 2 | 685 | 5 | 435 |
| 高柳分署 | 6 | 63 | 2 | 33 | | | 1 | 30 | 3 | |
| 手賀分署 | 1 | 285 | 1 | 285 | | | | | | |
| 小計 | 15 | 1,473 | 4 | 323 | | | 3 | 715 | 8 | 435 |

【原因別】

(令和4年中)

| 区分 | 計 | 放火 (疑い含) | 電気 | 焚き火 | コンロ | たばこ | 火遊び | ストーブ | 天ぷら鍋 | その他 | 不明 |
|-------|----|-------------|----|-----|-----|-----|-----|------|------|-----|----|
| 合計 | 77 | 9 | 11 | 4 | 4 | 12 | | 2 | | 20 | 15 |
| 西部消防署 | 5 | 1 | | | | | | | | 2 | 2 |
| 富勢分署 | 5 | | | | | | | | | 3 | 2 |
| たなか分署 | 5 | 2 | | 1 | 1 | | | | | 1 | |
| 小計 | 15 | 3 | | 1 | 1 | | | | | 6 | 4 |
| 東部消防署 | 10 | 1 | 2 | | 1 | 2 | | 2 | | 1 | 1 |
| 逆井分署 | 10 | 2 | 2 | 1 | | 2 | | | | 1 | 2 |
| 光ヶ丘分署 | 4 | 1 | | | 1 | | | | | 2 | |
| 小計 | 24 | 4 | 4 | 1 | 2 | 4 | | 2 | | 4 | 3 |
| 旭町消防署 | 17 | | 2 | 2 | 1 | 5 | | | | 2 | 5 |
| 西原分署 | 6 | 1 | 3 | | | | | | | 1 | 1 |
| 小計 | 23 | 1 | 5 | 2 | 1 | 5 | | | | 3 | 6 |
| 沼南消防署 | 8 | 1 | 2 | | | 1 | | | | 4 | |
| 高柳分署 | 6 | | | | | 2 | | | | 2 | 2 |
| 手賀分署 | 1 | | | | | | | | | 1 | |
| 小計 | 15 | 1 | 2 | | | 3 | | | | 7 | 2 |

月別・時間別・原因別火災発生状況

(令和4年中)

| 区分 | 計 | 放火 (疑い含) | 電気 | 焚き火 | コンロ | たばこ | 火遊び | ストーブ | 天ぷら鍋 | その他 | 不明 |
|-----|----|-------------|----|-----|-----|-----|-----|------|------|-----|----|
| 計 | 77 | 9 | 11 | 4 | 4 | 12 | | 2 | | 20 | 15 |
| 1月 | 8 | 1 | 1 | 1 | | | | 1 | | 2 | 2 |
| 2月 | 15 | 1 | | 2 | 1 | 5 | | 1 | | 3 | 2 |
| 3月 | 10 | 2 | | 1 | 1 | 2 | | | | 3 | 1 |
| 4月 | 4 | | | | | | | | | 2 | 2 |
| 5月 | 6 | 2 | 2 | | | | | | | 1 | 1 |
| 6月 | 3 | | | | | 2 | | | | 1 | |
| 7月 | 2 | 1 | 1 | | | | | | | | |
| 8月 | 7 | | 3 | | 1 | | | | | 2 | 1 |
| 9月 | 5 | | | | | 2 | | | | 1 | 2 |
| 10月 | 7 | 2 | | | | 1 | | | | 3 | 1 |
| 11月 | 6 | | 3 | | | | | | | 2 | 1 |
| 12月 | 4 | | 1 | | 1 | | | | | | 2 |

| 区分 | 計 | 放火 (疑い含) | 電気 | 焚き火 | コンロ | たばこ | 火遊び | ストーブ | 天ぷら鍋 | その他 | 不明 |
|--------|----|-------------|----|-----|-----|-----|-----|------|------|-----|----|
| 計 | 77 | 9 | 11 | 4 | 4 | 12 | | 2 | | 20 | 15 |
| 0～1時 | 2 | 1 | | | | | | | | 1 | |
| 1～2時 | 2 | 1 | | | | | | | | | 1 |
| 2～3時 | 1 | | | | | | | | | 1 | |
| 3～4時 | 1 | 1 | | | | | | | | | |
| 4～5時 | 4 | | 1 | | | | | 1 | | 1 | 1 |
| 5～6時 | 2 | | 1 | | | | | | | 1 | |
| 6～7時 | 5 | | | | | | | 1 | | 1 | 3 |
| 7～8時 | 2 | 1 | | | | | | | | | 1 |
| 8～9時 | 2 | | | | 1 | 1 | | | | | |
| 9～10時 | 3 | | 1 | | | 2 | | | | | |
| 10～11時 | 2 | | | 1 | | | | | | | 1 |
| 11～12時 | 7 | | 1 | | | | | | | 4 | 2 |
| 12～13時 | 5 | | | | | 1 | | | | 3 | 1 |
| 13～14時 | 5 | | 1 | 1 | | 2 | | | | | 1 |
| 14～15時 | 3 | 1 | 1 | | | | | | | 1 | |
| 15～16時 | 6 | | 1 | | | 2 | | | | 2 | 1 |
| 16～17時 | 3 | 1 | | 2 | | | | | | | |
| 17～18時 | 4 | 1 | 1 | | 1 | | | | | 1 | |
| 18～19時 | 1 | | | | | | | | | 1 | |
| 19～20時 | 5 | | 2 | | | 2 | | | | | 1 |
| 20～21時 | 4 | 1 | 1 | | 1 | 1 | | | | | |
| 21～22時 | 1 | | | | 1 | | | | | | |
| 22～23時 | 3 | | | | | 1 | | | | 2 | |
| 23～24時 | 3 | 1 | | | | | | | | | 2 |
| 不明 | 1 | | | | | | | | | 1 | |

月別

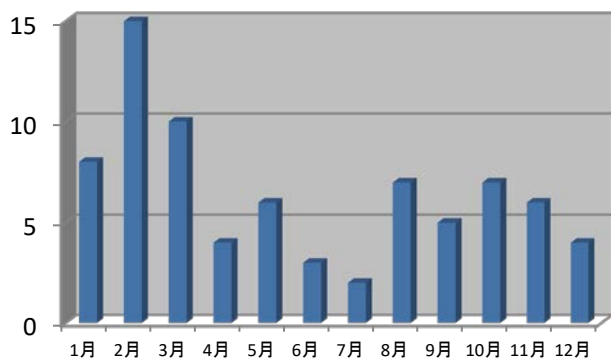

時間別

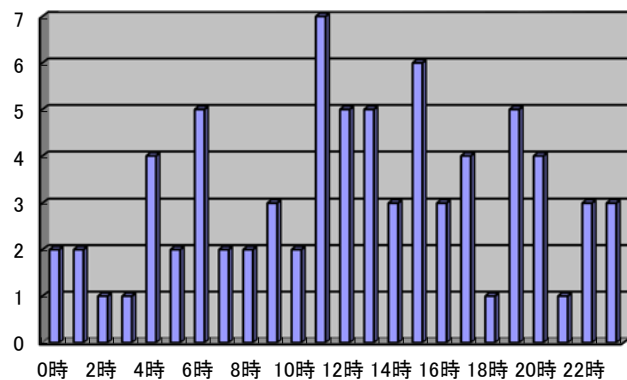

用途別り災状況（建物火災）

（令和4年中）

| 区 分 | 焼損棟数 | 焼損面積(m ²) | | 損 害 額 (千円) | 死 者 | 負 傷 者 |
|---------|------|-----------------------|-------|---------------|-----|-------|
| | | 焼損床面積 | 焼損表面積 | | | |
| 計 | 61 | 610 | 82 | 37,547 | 2 | 11 |
| 住 宅 | 42 | 445 | 66 | 23,977 | 2 | 5 |
| 共 同 住 宅 | 8 | 93 | 14 | 11,133 | | 4 |
| 倉 庫 | | | | | | |
| 店 舗 | 1 | | 1 | 218 | | |
| 複 合 用 途 | 2 | | 1 | 9 | | |
| 工場・作業所 | 5 | 25 | | 1,498 | | 2 |
| 事 務 所 | | | | | | |
| そ の 他 | 3 | 47 | | 712 | | |

火災による死傷者状況

（令和4年中）

| | | 計 | | 計 | | |
|-------|-----|-------------|------------|-----------|-------------|---|
| | | | 2 | | 11 | |
| 死 傷 者 | 死 因 | 火 傷 死 | | 火 (熱) 傷 | 9 | |
| | | 窒 息 (中 毒) | | 打 撲 傷 | | |
| | | そ の 他 | 2 | 挫 傷 | | |
| | 身 分 | 消 防 職 員 | | 負 傷 者 | 捻 挫 | |
| | | 消 防 団 員 | | | 切 傷 | |
| | | 消防関係者(上記除く) | | | そ の 他 | 2 |
| | | 応急消火義務者 | 1 | | 消 防 職 員 | |
| | | 消 防 協 力 者 | | | 消 防 団 員 | |
| | | その他(自損を含む) | 1 | | 消防関係者(上記除く) | |
| | | | 応急消火義務者 | 10 | | |
| | | | 消 防 協 力 者 | | | |
| | | | その他(自損を含む) | 1 | | |

VI 救 急



署所別救急隊出動状況

(令和4年中)

| 区 分 | | 計 | 西 | 富 | た | 東 | 逆 | 光 | 旭 | 西 | 沼 | 高 | 手 | 転 | |
|------------------|------|--------|-------|-------|-------|-------|-------|-------|-------|-------|-------|-------|------|------|-----|
| | | | 部 | 勢 | な | 部 | 井 | ヶ | 町 | 原 | 南 | 柳 | 賀 | 院 | |
| | | | 消 | 分 | か | 消 | 分 | 丘 | 消 | 分 | 消 | 分 | 分 | 搬 | |
| | | | 防 | 署 | 分 | 防 | 署 | 分 | 分 | 署 | 防 | 署 | 署 | 送 | |
| | | | 署 | | 署 | 署 | | 署 | 署 | 署 | 署 | | | 隊 | |
| 計 | 出動件数 | 24,983 | 2,554 | 1,801 | 1,180 | 5,337 | 2,135 | 2,578 | 3,414 | 1,600 | 1,838 | 1,621 | 437 | 488 | |
| | 搬送人員 | 22,570 | 2,282 | 1,644 | 1,119 | 4,713 | 1,965 | 2,349 | 3,026 | 1,441 | 1,654 | 1,489 | 405 | 483 | |
| 火 災 | 出動件数 | 107 | 13 | 6 | 10 | 15 | 10 | 8 | 11 | 5 | 21 | 7 | 1 | | |
| | 搬送人員 | 13 | 2 | 1 | | 5 | 4 | | | | 1 | | | | |
| 自 然 災 害 | 出動件数 | 1 | | | | 1 | | | | | | | | | |
| | 搬送人員 | 1 | | | | 1 | | | | | | | | | |
| 水 難 | 出動件数 | 4 | | | | 1 | | | | | 3 | | | | |
| | 搬送人員 | 1 | | | | | | | | | 1 | | | | |
| 交 通 | 出動件数 | 1,281 | 151 | 98 | 86 | 267 | 84 | 97 | 149 | 89 | 119 | 99 | 42 | | |
| | 搬送人員 | 1,238 | 139 | 105 | 85 | 250 | 79 | 94 | 141 | 89 | 114 | 99 | 43 | | |
| 労 働 災 害 | 出動件数 | 188 | 25 | 10 | 16 | 38 | 8 | 9 | 22 | 16 | 16 | 18 | 10 | | |
| | 搬送人員 | 187 | 24 | 10 | 15 | 37 | 8 | 11 | 22 | 15 | 16 | 19 | 10 | | |
| 運 動 競 技 | 出動件数 | 138 | 16 | 11 | 13 | 28 | 8 | 14 | 7 | 10 | 13 | 10 | 8 | | |
| | 搬送人員 | 137 | 16 | 11 | 13 | 28 | 8 | 15 | 5 | 11 | 12 | 10 | 8 | | |
| 一 般 負 傷 | 出動件数 | 4,041 | 414 | 297 | 156 | 896 | 344 | 419 | 623 | 205 | 331 | 277 | 78 | 1 | |
| | 搬送人員 | 3,849 | 389 | 280 | 156 | 844 | 342 | 397 | 581 | 202 | 318 | 261 | 78 | 1 | |
| 加 害 | 出動件数 | 112 | 8 | 7 | 2 | 31 | 10 | 10 | 19 | 7 | 10 | 8 | | | |
| | 搬送人員 | 84 | 4 | 4 | 1 | 23 | 8 | 6 | 18 | 5 | 6 | 9 | | | |
| 自 損 行 為 | 出動件数 | 175 | 14 | 14 | 12 | 42 | 17 | 20 | 21 | 7 | 8 | 17 | 3 | | |
| | 搬送人員 | 132 | 10 | 11 | 11 | 33 | 11 | 15 | 15 | 5 | 4 | 16 | 1 | | |
| 急 病 | 出動件数 | 17,107 | 1,780 | 1,216 | 755 | 3,649 | 1,602 | 1,863 | 2,399 | 1,202 | 1,232 | 1,127 | 277 | 5 | |
| | 搬送人員 | 15,554 | 1,618 | 1,130 | 693 | 3,260 | 1,477 | 1,717 | 2,140 | 1,070 | 1,134 | 1,056 | 254 | 5 | |
| そ の 他 | 転院搬送 | 出動件数 | 1,348 | 79 | 92 | 115 | 233 | 27 | 93 | 104 | 44 | 49 | 19 | 11 | 482 |
| | | 搬送人員 | 1,338 | 79 | 92 | 113 | 232 | 27 | 93 | 104 | 43 | 48 | 19 | 11 | 477 |
| | 医師搬送 | 出動件数 | | | | | | | | | | | | | |
| | | 搬送人員 | | | | | | | | | | | | | |
| | 資材輸送 | 出動件数 | | | | | | | | | | | | | |
| | | 搬送人員 | | | | | | | | | | | | | |
| | その他 | 出動件数 | 481 | 54 | 50 | 15 | 136 | 25 | 45 | 59 | 15 | 36 | 39 | 7 | |
| | | 搬送人員 | 36 | 1 | | 32 | | 1 | 1 | | 1 | | | | |
| 出 動 比 率 | | 100.0% | 10.2% | 7.2% | 4.7% | 21.4% | 8.5% | 10.3% | 13.7% | 6.4% | 7.4% | 6.5% | 1.7% | 2.0% | |
| 男 女 別 搬 送 人 員 | 男 性 | 11,449 | 1,123 | 851 | 597 | 2,459 | 956 | 1,172 | 1,488 | 727 | 845 | 746 | 211 | 274 | |
| | 女 性 | 11,121 | 1,159 | 793 | 490 | 2,286 | 1,008 | 1,177 | 1,539 | 713 | 810 | 743 | 194 | 209 | |

事故種別・年齢別・傷病程度別搬送人員状況

(令和4年中)

| 区分 | | 計 | 火災 | 自然災害 | 水難 | 交通 | 労働災害 | 運動競技 | 一般負傷 | 加害 | 自損行為 | 急病 | その他 |
|-----|-----|--------|----|------|----|-------|------|------|-------|----|------|--------|-------|
| 合計 | 死亡 | 195 | | | | 2 | | | 7 | | 11 | 175 | |
| | 重症 | 1,617 | 1 | | | 33 | 5 | 1 | 144 | 2 | 18 | 1,085 | 328 |
| | 中等症 | 8,670 | 7 | | | 214 | 45 | 35 | 1,079 | 10 | 48 | 6,322 | 910 |
| | 軽症 | 12,071 | 5 | 1 | 1 | 989 | 137 | 101 | 2,618 | 72 | 55 | 7,957 | 135 |
| | その他 | 17 | | | | | | | 1 | | | 15 | 1 |
| | 計 | 22,570 | 13 | 1 | 1 | 1,238 | 187 | 137 | 3,849 | 84 | 132 | 15,554 | 1,374 |
| 新生児 | 死亡 | | | | | | | | | | | | |
| | 重症 | 10 | | | | | | | | | | | 10 |
| | 中等症 | 42 | | | | | | | | | | 4 | 38 |
| | 軽症 | 13 | | | | | | | 3 | | | 3 | 7 |
| | その他 | | | | | | | | | | | | |
| | 計 | 65 | | | | | | | 3 | | | 7 | 55 |
| 乳幼児 | 死亡 | | | | | | | | | | | | |
| | 重症 | 9 | | | | | | | | | | 5 | 4 |
| | 中等症 | 169 | | | | 4 | | | 28 | | | 103 | 34 |
| | 軽症 | 1,125 | | | | 33 | | | 333 | 1 | | 751 | 7 |
| | その他 | | | | | | | | | | | | |
| | 計 | 1,303 | | | | 37 | | | 361 | 1 | | 859 | 45 |
| 少年 | 死亡 | | | | | | | | | | | | |
| | 重症 | 14 | | | | 2 | | | 1 | | 3 | 6 | 2 |
| | 中等症 | 137 | | | | 13 | | 20 | 15 | | 2 | 75 | 12 |
| | 軽症 | 668 | | | | 95 | 2 | 68 | 129 | | 3 | 370 | 1 |
| | その他 | | | | | | | | | | | | |
| | 計 | 819 | | | | 110 | 2 | 88 | 145 | | 8 | 451 | 15 |
| 成人 | 死亡 | 23 | | | | 2 | | | | | 9 | 12 | |
| | 重症 | 329 | 1 | | | 16 | 3 | 1 | 10 | 2 | 10 | 202 | 84 |
| | 中等症 | 1,991 | 2 | | | 120 | 35 | 11 | 138 | 8 | 42 | 1,380 | 255 |
| | 軽症 | 4,721 | 4 | 1 | 1 | 630 | 116 | 29 | 523 | 61 | 49 | 3,249 | 58 |
| | その他 | 2 | | | | | | | | | | 2 | |
| | 計 | 7,066 | 7 | 1 | 1 | 768 | 154 | 41 | 671 | 71 | 110 | 4,845 | 397 |
| 高齢者 | 死亡 | 172 | | | | | | | 7 | | 2 | 163 | |
| | 重症 | 1,255 | | | | 15 | 2 | | 133 | | 5 | 872 | 228 |
| | 中等症 | 6,331 | 5 | | | 77 | 10 | 4 | 898 | 2 | 4 | 4,760 | 571 |
| | 軽症 | 5,544 | 1 | | | 231 | 19 | 4 | 1,630 | 10 | 3 | 3,584 | 62 |
| | その他 | 15 | | | | | | | 1 | | | 13 | 1 |
| | 計 | 13,317 | 6 | | | 323 | 31 | 8 | 2,669 | 12 | 14 | 9,392 | 862 |

年齢区分 ①新生児:生後28日未満 ②乳幼児:生後28日以上～満7歳未満 ③少年:満7歳以上～満18歳未満

④成人:満18歳以上～満65歳未満 ⑤高齢者:満65歳以上

傷病程度 ①重症:3週間以上の入院加療 ②中等症:重症または軽症以外 ③軽症:入院加療を要しないもの

月別・曜日別・時間別救急出動状況

| 区 分 | | 計 | 1月 | 2月 | 3月 | 4月 | 5月 | 6月 | 7月 | 8月 | 9月 | 10月 | 11月 | 12月 | |
|------|------|--------|-------|-------|-------|-------|-------|-------|-------|-------|-------|-------|-------|-------|-----|
| 計 | 出動件数 | 24,983 | 2,064 | 1,943 | 1,916 | 1,790 | 1,903 | 1,957 | 2,533 | 2,450 | 1,937 | 1,998 | 1,973 | 2,519 | |
| | 搬送人員 | 22,570 | 1,889 | 1,731 | 1,743 | 1,647 | 1,755 | 1,810 | 2,287 | 2,110 | 1,738 | 1,841 | 1,769 | 2,250 | |
| 火 災 | 出動件数 | 107 | 11 | 17 | 11 | 7 | 6 | 4 | 6 | 11 | 9 | 11 | 11 | 3 | |
| | 搬送人員 | 13 | 2 | 5 | | 2 | | | | 3 | 1 | | | | |
| 自然災害 | 出動件数 | 1 | | | | | | | | | | | 1 | | |
| | 搬送人員 | 1 | | | | | | | | | | | 1 | | |
| 水 難 | 出動件数 | 4 | 1 | | | | 1 | 1 | | | | | 1 | | |
| | 搬送人員 | 1 | | | | | 1 | | | | | | | | |
| 交 通 | 出動件数 | 1,281 | 115 | 69 | 112 | 121 | 98 | 99 | 116 | 100 | 100 | 119 | 113 | 119 | |
| | 搬送人員 | 1,238 | 109 | 69 | 107 | 117 | 97 | 96 | 114 | 98 | 95 | 121 | 97 | 118 | |
| 労働災害 | 出動件数 | 188 | 13 | 7 | 12 | 16 | 18 | 28 | 19 | 22 | 9 | 10 | 13 | 21 | |
| | 搬送人員 | 187 | 12 | 7 | 11 | 15 | 18 | 28 | 19 | 23 | 10 | 10 | 13 | 21 | |
| 運動競技 | 出動件数 | 138 | 4 | 3 | 4 | 17 | 18 | 19 | 18 | 10 | 11 | 11 | 15 | 8 | |
| | 搬送人員 | 137 | 4 | 3 | 4 | 17 | 18 | 19 | 17 | 9 | 12 | 10 | 16 | 8 | |
| 一般負傷 | 出動件数 | 4,041 | 406 | 332 | 323 | 292 | 324 | 311 | 325 | 314 | 293 | 404 | 313 | 404 | |
| | 搬送人員 | 3,849 | 393 | 313 | 300 | 282 | 309 | 295 | 308 | 295 | 267 | 388 | 300 | 399 | |
| 加 害 | 出動件数 | 112 | 6 | 9 | 10 | 14 | 6 | 13 | 3 | 12 | 8 | 10 | 7 | 14 | |
| | 搬送人員 | 84 | 6 | 7 | 8 | 12 | 3 | 7 | 2 | 5 | 6 | 8 | 5 | 15 | |
| 自損行為 | 出動件数 | 175 | 9 | 12 | 11 | 17 | 22 | 8 | 16 | 12 | 15 | 21 | 16 | 16 | |
| | 搬送人員 | 132 | 5 | 11 | 8 | 14 | 18 | 8 | 11 | 10 | 8 | 17 | 11 | 11 | |
| 急 病 | 出動件数 | 17,107 | 1,342 | 1,329 | 1,284 | 1,168 | 1,266 | 1,337 | 1,874 | 1,807 | 1,343 | 1,257 | 1,334 | 1,766 | |
| | 搬送人員 | 15,554 | 1,229 | 1,187 | 1,199 | 1,085 | 1,190 | 1,257 | 1,698 | 1,545 | 1,229 | 1,170 | 1,215 | 1,550 | |
| その他 | 転院搬送 | 出動件数 | 1,348 | 128 | 130 | 105 | 102 | 99 | 98 | 114 | 118 | 108 | 114 | 110 | 122 |
| | | 搬送人員 | 1,338 | 127 | 128 | 103 | 101 | 99 | 97 | 114 | 118 | 107 | 114 | 109 | 121 |
| | 医師搬送 | 出動件数 | | | | | | | | | | | | | |
| | | 搬送人員 | | | | | | | | | | | | | |
| | 資材輸送 | 出動件数 | | | | | | | | | | | | | |
| | | 搬送人員 | | | | | | | | | | | | | |
| | その他 | 出動件数 | 481 | 29 | 35 | 44 | 36 | 45 | 39 | 42 | 44 | 41 | 41 | 39 | 46 |
| | | 搬送人員 | 36 | 2 | 1 | 3 | 2 | 2 | 3 | 4 | 4 | 3 | 3 | 2 | 7 |
| 出動比率 | | | 8.2% | 7.8% | 7.7% | 7.2% | 7.6% | 7.8% | 10.1% | 9.8% | 7.8% | 8.0% | 7.9% | 10.1% | |

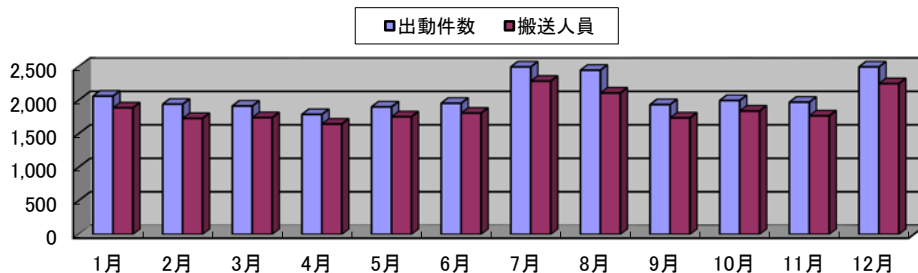

(令和4年中)

| 日 | 月 | 火 | 水 | 木 | 金 | 土 | 0時 ～ 2時 | 2時 ～ 4時 | 4時 ～ 6時 | 6時 ～ 8時 | 8時 ～ 10時 | 10時 ～ 12時 | 12時 ～ 14時 | 14時 ～ 16時 | 16時 ～ 18時 | 18時 ～ 20時 | 20時 ～ 22時 | 22時 ～ 24時 |
|-------|-------|-------|-------|-------|-------|-------|---------------|---------------|---------------|---------------|----------------|-----------------|-----------------|-----------------|-----------------|-----------------|-----------------|-----------------|
| 3,430 | 3,808 | 3,533 | 3,481 | 3,451 | 3,620 | 3,660 | 1,123 | 877 | 981 | 1,679 | 2,616 | 3,104 | 2,922 | 2,781 | 2,705 | 2,538 | 2,097 | 1,560 |
| 3,052 | 3,481 | 3,182 | 3,171 | 3,109 | 3,307 | 3,268 | 949 | 734 | 847 | 1,523 | 2,433 | 2,886 | 2,720 | 2,518 | 2,481 | 2,272 | 1,854 | 1,353 |
| 13 | 14 | 12 | 21 | 14 | 9 | 24 | 4 | 3 | 6 | 10 | 9 | 14 | 14 | 10 | 8 | 10 | 9 | 10 |
| 2 | 3 | 1 | 3 | 1 | | 3 | | | 1 | 1 | 1 | 2 | 1 | 2 | | 1 | | 4 |
| | | | 1 | | | | | | | | | | | | 1 | | | |
| | | | 1 | | | | | | | | | | | | 1 | | | |
| 1 | | | 1 | 1 | | 1 | | | 1 | | | 1 | 1 | | 1 | | | |
| 1 | | | | | | | | | 1 | | | | | | | | | |
| 168 | 179 | 190 | 170 | 168 | 201 | 205 | 28 | 11 | 31 | 93 | 155 | 161 | 152 | 198 | 189 | 127 | 88 | 48 |
| 164 | 189 | 177 | 163 | 159 | 188 | 198 | 28 | 8 | 25 | 89 | 151 | 153 | 155 | 186 | 183 | 124 | 89 | 47 |
| 14 | 31 | 42 | 21 | 27 | 36 | 17 | 5 | 3 | 1 | 6 | 21 | 34 | 32 | 33 | 28 | 5 | 13 | 7 |
| 15 | 32 | 42 | 20 | 26 | 35 | 17 | 4 | 3 | 1 | 6 | 21 | 34 | 32 | 33 | 29 | 5 | 12 | 7 |
| 45 | 9 | 11 | 16 | 12 | 14 | 31 | | | | 3 | 15 | 38 | 26 | 31 | 13 | 6 | 5 | 1 |
| 44 | 9 | 11 | 16 | 12 | 14 | 31 | | | | 3 | 14 | 39 | 25 | 31 | 13 | 6 | 5 | 1 |
| 578 | 604 | 534 | 590 | 565 | 588 | 582 | 113 | 110 | 105 | 254 | 439 | 496 | 515 | 476 | 521 | 468 | 326 | 218 |
| 552 | 580 | 496 | 568 | 534 | 569 | 550 | 109 | 98 | 96 | 246 | 434 | 476 | 499 | 453 | 497 | 433 | 306 | 202 |
| 13 | 18 | 18 | 14 | 12 | 13 | 24 | 20 | 6 | 7 | 6 | 4 | 6 | 2 | 5 | 5 | 13 | 19 | 19 |
| 9 | 14 | 13 | 8 | 10 | 11 | 19 | 13 | 4 | 6 | 4 | 4 | 5 | 2 | 4 | 2 | 10 | 17 | 13 |
| 22 | 35 | 33 | 24 | 20 | 20 | 21 | 17 | 5 | 8 | 12 | 16 | 10 | 13 | 21 | 12 | 23 | 23 | 15 |
| 16 | 25 | 28 | 18 | 12 | 17 | 16 | 14 | 5 | 6 | 7 | 11 | 5 | 11 | 17 | 11 | 17 | 17 | 11 |
| 2,425 | 2,633 | 2,406 | 2,353 | 2,380 | 2,419 | 2,491 | 874 | 693 | 779 | 1,244 | 1,795 | 2,003 | 1,844 | 1,730 | 1,699 | 1,761 | 1,512 | 1,173 |
| 2,169 | 2,409 | 2,191 | 2,155 | 2,174 | 2,220 | 2,236 | 749 | 593 | 693 | 1,142 | 1,672 | 1,875 | 1,710 | 1,575 | 1,570 | 1,586 | 1,358 | 1,031 |
| 75 | 219 | 220 | 216 | 181 | 246 | 191 | 26 | 20 | 16 | 22 | 123 | 299 | 287 | 217 | 175 | 88 | 44 | 31 |
| 74 | 217 | 217 | 216 | 180 | 244 | 190 | 26 | 19 | 15 | 22 | 123 | 296 | 284 | 216 | 174 | 88 | 44 | 31 |
| | | | | | | | | | | | | | | | | | | |
| | | | | | | | | | | | | | | | | | | |
| | | | | | | | | | | | | | | | | | | |
| 76 | 66 | 67 | 54 | 71 | 74 | 73 | 36 | 26 | 27 | 29 | 39 | 42 | 36 | 60 | 53 | 37 | 58 | 38 |
| 6 | 3 | 6 | 3 | 1 | 9 | 8 | 6 | 4 | 3 | 3 | 2 | 1 | 1 | 1 | 1 | 2 | 6 | 6 |
| 13.7% | 15.2% | 14.2% | 13.9% | 13.8% | 14.5% | 14.7% | 4.5% | 3.5% | 3.9% | 6.7% | 10.5% | 12.4% | 11.7% | 11.1% | 10.8% | 10.2% | 8.4% | 6.3% |

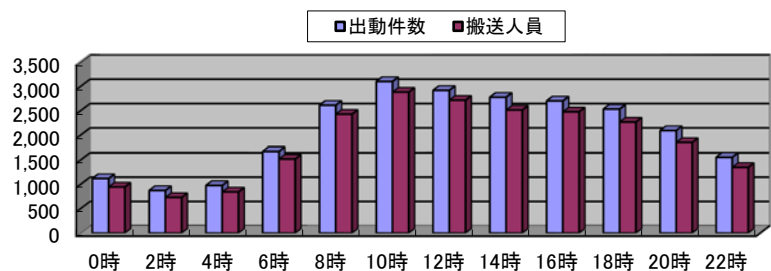
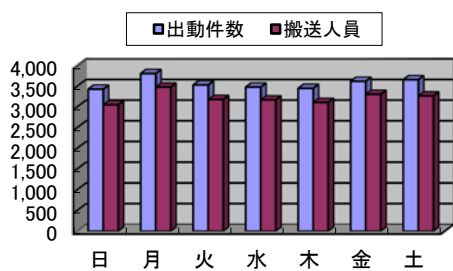

救急隊員応急処置状況

| | 応対 急象 処人 置員 | 応総 急 処 置数 | 止 血 | 固 定 | 人 工 呼 吸 | 心 肺 蘇 生 | 酸 素 吸 入 | 気 道 確 保 | ※1 | ※2 | ※3 | ※4 | |
|------------------|----------------------|--------------------|--------|--------|------------------|------------------|------------------|------------------|-----|----|----|-----|----|
| | | | | | | | | | | | | | |
| 計 | 死亡 | 195 | 956 | | 36 | 23 | 193 | 162 | 190 | 16 | 4 | 60 | 10 |
| | 重症 | 1,617 | 8,148 | 8 | 99 | 70 | 280 | 879 | 341 | 13 | 6 | 138 | 39 |
| | 中等症 | 8,668 | 37,015 | 59 | 298 | 12 | 5 | 2,143 | 68 | 5 | 1 | 1 | |
| | 軽症 | 12,071 | 45,090 | 228 | 546 | 1 | | 409 | 11 | | | | |
| | その他 | 17 | 89 | | 1 | | | 13 | 1 | 1 | | | |
| | 合計 | 22,568 | 91,298 | 295 | 980 | 106 | 478 | 3,606 | 611 | 35 | 11 | 199 | 49 |
| 急 病 | 死亡 | 175 | 849 | | 23 | 23 | 173 | 146 | 171 | 13 | 4 | 53 | 9 |
| | 重症 | 1,085 | 5,802 | 2 | 28 | 56 | 236 | 652 | 279 | 9 | 3 | 132 | 19 |
| | 中等症 | 6,321 | 28,072 | 10 | 31 | 11 | 4 | 1,779 | 59 | 5 | | 1 | |
| | 軽症 | 7,957 | 29,839 | 38 | 23 | 1 | | 346 | 7 | | | | |
| | その他 | 15 | 78 | | | | | 11 | 1 | 1 | | | |
| | 小計 | 15,553 | 64,640 | 50 | 105 | 91 | 413 | 2,934 | 517 | 28 | 7 | 186 | 28 |
| 交 通 事 故 | 死亡 | 2 | 12 | | 2 | | 2 | 2 | 2 | | | 2 | |
| | 重症 | 33 | 217 | 3 | 24 | 2 | 3 | 24 | 10 | 2 | | 1 | |
| | 中等症 | 214 | 987 | 6 | 100 | | | 30 | | | | | |
| | 軽症 | 989 | 3,701 | 13 | 256 | | | 4 | | | | | |
| | その他 | | | | | | | | | | | | |
| | 小計 | 1,238 | 4,917 | 22 | 382 | 2 | 5 | 60 | 12 | 2 | | 3 | |
| 一 般 負 傷 | 死亡 | 7 | 32 | | 2 | | 7 | 5 | 6 | 1 | | | |
| | 重症 | 144 | 671 | 1 | 32 | 4 | 22 | 41 | 25 | | 2 | | 17 |
| | 中等症 | 1,079 | 4,119 | 31 | 135 | | 1 | 79 | 5 | | 1 | | |
| | 軽症 | 2,618 | 9,749 | 160 | 220 | | | 42 | 2 | | | | |
| | その他 | 1 | 5 | | 1 | | | 1 | | | | | |
| | 小計 | 3,849 | 14,576 | 192 | 390 | 4 | 30 | 168 | 38 | 1 | 3 | | 17 |
| そ の 他 | 死亡 | 11 | 63 | | 9 | | 11 | 9 | 11 | 2 | | 5 | 1 |
| | 重症 | 355 | 1,458 | 2 | 15 | 8 | 19 | 162 | 27 | 2 | 1 | 5 | 3 |
| | 中等症 | 1,054 | 3,837 | 12 | 32 | 1 | | 255 | 4 | | | | |
| | 軽症 | 507 | 1,801 | 17 | 47 | | | 17 | 2 | | | | |
| | その他 | 1 | 6 | | | | | 1 | | | | | |
| | 小計 | 1,928 | 7,165 | 31 | 103 | 9 | 30 | 444 | 44 | 4 | 1 | 10 | 4 |

(注) 1 応急処置対象人員は、小計及び合計には含まれない。

2 本表は、傷病者を医療機関へ搬送するまでの間に救急隊員が行った応急処置等について、その処置の対象となった傷病者の数及び処置件数を示す。

3 気道確保欄の※1、※2、※3、※4は、器具を使用した内数を示す。

※1 経鼻エアウェイを使用しての気道確保

※2 喉頭鏡・鉗子等による異物除去

※3 救急救命士法に基づき重度傷病者に対して行う救急救命処置のうち、ラリングマスク等を使用している気道確保

※4 気管挿管による気道確保

(令和4年中)

| 保 温 | 被 覆 | 静脈（輸液確保） | | | 除 細 動 | そ の 急 他 処 の 置 | 血 圧 測 定 | 聴心等 診音 器・の に呼聴 よ吸 る音取 | 血 中 酸 素 飽 和 定 | 心 電 図 | 薬 剤 投 与 | 血 糖 測 定 | ブ ド ウ 糖 投 与 |
|--------|--------|----------|-----|-----|-------------|---------------------------------|------------------|--------------------------------------|---------------------------------|-------------|------------------|------------------|----------------------------|
| | | ※5 | ※6 | | | | | | | | | | |
| 2 | | 68 | | 68 | 5 | 38 | 8 | 65 | 8 | 95 | 63 | | |
| 64 | 17 | 240 | 49 | 191 | 30 | 1,408 | 1,389 | 652 | 1,391 | 1,064 | 176 | 38 | 2 |
| 287 | 169 | 55 | 55 | | | 8,577 | 8,543 | 3,342 | 8,616 | 4,716 | | 102 | 23 |
| 285 | 842 | 12 | 12 | | | 11,961 | 11,503 | 3,137 | 11,977 | 4,127 | 2 | 42 | 7 |
| 1 | | | | | | 17 | 17 | 10 | 16 | 12 | | 1 | |
| 639 | 1,028 | 375 | 116 | 259 | 35 | 22,001 | 21,460 | 7,206 | 22,008 | 10,014 | 241 | 183 | 32 |
| 2 | | 60 | | 60 | 4 | 33 | 8 | 56 | 8 | 87 | 55 | | |
| 42 | 3 | 201 | 36 | 165 | 28 | 926 | 902 | 531 | 900 | 828 | 148 | 38 | 2 |
| 228 | 17 | 50 | 50 | | | 6,273 | 6,263 | 2,924 | 6,303 | 3,999 | | 99 | 22 |
| 203 | 17 | 11 | 11 | | | 7,899 | 7,588 | 2,472 | 7,913 | 3,272 | 2 | 40 | 7 |
| 1 | | | | | | 15 | 15 | 9 | 15 | 10 | | 1 | |
| 476 | 37 | 322 | 97 | 225 | 32 | 15,146 | 14,776 | 5,992 | 15,139 | 8,196 | 205 | 178 | 31 |
| | | 1 | | 1 | | | | 1 | | 1 | 1 | | |
| 3 | 5 | 6 | 5 | 1 | | 28 | 30 | 24 | 30 | 23 | 2 | | |
| 4 | 34 | 2 | 2 | | | 212 | 213 | 95 | 213 | 75 | | 2 | 1 |
| 10 | 136 | | | | | 979 | 976 | 236 | 982 | 109 | | | |
| | | | | | | | | | | | | | |
| 17 | 175 | 9 | 7 | 2 | | 1,219 | 1,219 | 356 | 1,225 | 208 | 3 | 2 | 1 |
| | | 2 | | 2 | 1 | 1 | | 2 | | 4 | 2 | | |
| 3 | 5 | 22 | 5 | 17 | 1 | 128 | 128 | 54 | 128 | 61 | 16 | | |
| 25 | 93 | 1 | 1 | | | 1,070 | 1,067 | 207 | 1,073 | 331 | | 1 | |
| 60 | 625 | | | | | 2,584 | 2,445 | 384 | 2,583 | 642 | | 2 | |
| | | | | | | 1 | 1 | | | 1 | | | |
| 88 | 723 | 25 | 6 | 19 | 2 | 3,784 | 3,641 | 647 | 3,784 | 1,039 | 18 | 3 | |
| | | 5 | | 5 | | 4 | | 6 | | 3 | 5 | | |
| 16 | 4 | 11 | 3 | 8 | 1 | 326 | 329 | 43 | 333 | 152 | 10 | | |
| 30 | 25 | 2 | 2 | | | 1,022 | 1,000 | 116 | 1,027 | 311 | | | |
| 12 | 64 | 1 | 1 | | | 499 | 494 | 45 | 499 | 104 | | | |
| | | | | | | 1 | 1 | 1 | 1 | 1 | | | |
| 58 | 93 | 19 | 6 | 13 | 1 | 1,852 | 1,824 | 211 | 1,860 | 571 | 15 | | |

4 静脈路確保欄の※5、※6は内数を示す。

※5 うち心肺機能停止前

※6 うち心肺機能停止後

5 合計欄は、左表の小計と右表の小計を合算したもの。

常磐自動車道救急活動状況

(令和4年中)

| | 計 | 1月 | 2月 | 3月 | 4月 | 5月 | 6月 | 7月 | 8月 | 9月 | 10月 | 11月 | 12月 |
|------|----|----|----|----|----|----|----|----|----|----|-----|-----|-----|
| 出動件数 | 25 | 4 | 2 | 1 | 1 | | 3 | 4 | 4 | 2 | | 3 | 1 |
| 搬送件数 | 21 | 4 | 2 | 1 | | | 3 | 4 | 4 | | | 3 | |
| 搬送人員 | 27 | 4 | 3 | 1 | | | 3 | 4 | 9 | | | 3 | |

医療機関別搬送状況

(令和4年中)

| | 計 | 告示医療機関 | 非告示医療機関 | その他 | 比率 |
|----|--------|--------|---------|------|--------|
| 計 | 22,570 | 21,723 | 828 | 19 | 100.0% |
| 市内 | 19,985 | 19,458 | 510 | 17 | 88.5% |
| 市外 | 2,585 | 2,265 | 318 | 2 | 11.5% |
| 比率 | 100.0% | 96.2% | 3.7% | 0.1% | |

告示医療病院

(令和5年4月1日現在)

| No. | 名称 |
|-----|----------|
| 1 | 柏市立柏病院 |
| 2 | 岡田病院 |
| 3 | 柏厚生総合病院 |
| 4 | 柏たなか病院 |
| 5 | 名戸ヶ谷病院 |
| 6 | 慈恵医大柏病院 |
| 7 | おおたかの森病院 |
| 8 | 辻仲病院 柏の葉 |

救急指導状況

(令和4年度中)

| | 指導件数 | 指導内訳(講習1件につき複数受講も可) | | | | | 人員 | | |
|------|------|---------------------|-----|-----|--------|-----|-------|-------|-------|
| | | 心肺蘇生法 | 止血法 | 固定法 | 救急車利用法 | その他 | 計 | 男 | 女 |
| 計 | 219 | 219 | 131 | 117 | 17 | 57 | 6,350 | 2,954 | 3,396 |
| 上級 | 17 | 17 | 17 | 17 | 17 | 17 | 208 | 98 | 110 |
| 普通 | 100 | 100 | 100 | 100 | | | 1,095 | 454 | 641 |
| 普及員 | | | | | | | | | |
| ジュニア | 40 | 40 | | | | 40 | 3,892 | 2,028 | 1,864 |
| その他 | 62 | 62 | 14 | | | | 1,155 | 374 | 781 |

※1 上級とは8時間の上級救命講習、普通とは3時間の普通救命講習、普及員とは24時間の応急手当普及員講習をいいます。

※2 ジュニアとは小学校5・6年生対象に、命の大切さや救命法の重要性を根付かせるための救命講習をいいます。

VII 指 令



119番等受信状況

(令和4年中)

| | 計 | 一般電話119 | IP電話119 | 警察直通 | 携帯119 | その他 |
|---------|--------|---------|---------|------|--------|-----|
| 計 | 30,742 | 3,919 | 8,711 | 625 | 17,343 | 144 |
| 火災通報 | 248 | 22 | 44 | 12 | 168 | 2 |
| 救急通報 | 24,175 | 3,047 | 7,713 | 474 | 12,825 | 116 |
| 救助通報 | 258 | 20 | 34 | 72 | 124 | 8 |
| その他災害通報 | 304 | 30 | 25 | 62 | 171 | 16 |
| 訓練 | 22 | 8 | 7 | | 7 | |
| いたずら | 33 | 12 | 1 | | 20 | |
| 間違い | 1,040 | 123 | 111 | | 804 | 2 |
| 病院案内 | 989 | 45 | 178 | | 766 | |
| 問合せ他 | 3,673 | 612 | 598 | 5 | 2,458 | |

令和4年
受信種別構成比

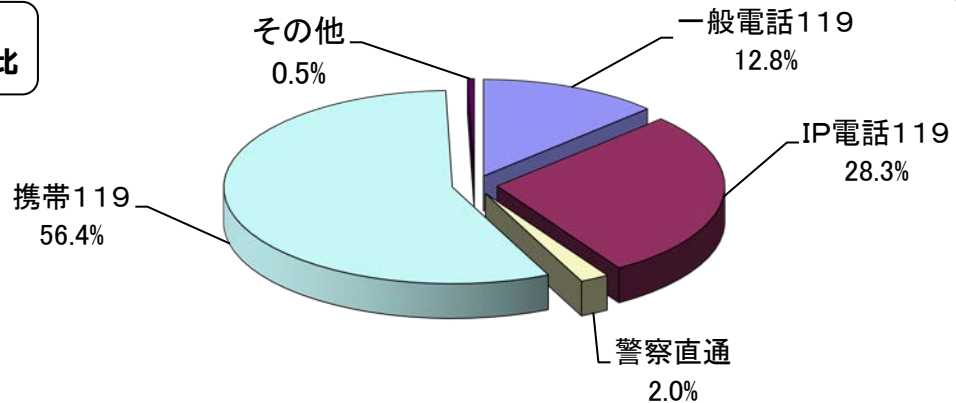

令和4年
通報種別構成比

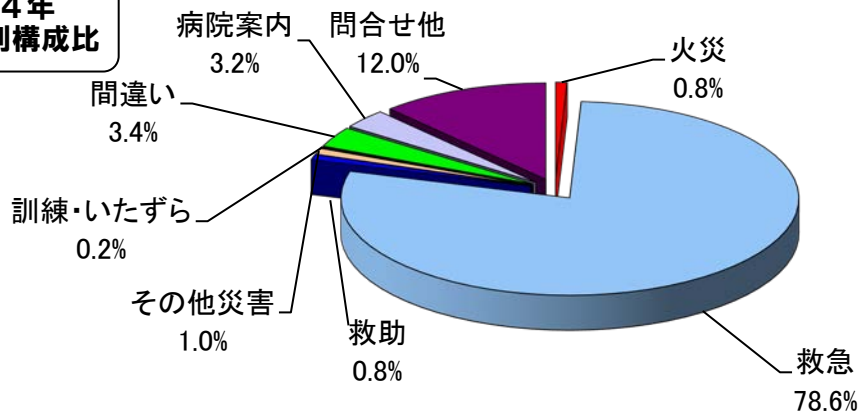

月別119番等受信状況

(令和4年中)

| | 計 | 1月 | 2月 | 3月 | 4月 | 5月 | 6月 | 7月 | 8月 | 9月 | 10月 | 11月 | 12月 |
|---------|--------|-------|-------|-------|-------|-------|-------|-------|-------|-------|-------|-------|-------|
| 計 | 30,742 | 2,478 | 2,367 | 2,379 | 2,246 | 2,339 | 2,370 | 3,133 | 2,985 | 2,395 | 2,489 | 2,474 | 3,087 |
| 火災通報 | 248 | 14 | 56 | 32 | 26 | 11 | 4 | 7 | 43 | 24 | 15 | 8 | 8 |
| 救急通報 | 24,175 | 1,971 | 1,850 | 1,866 | 1,704 | 1,842 | 1,921 | 2,457 | 2,378 | 1,868 | 1,924 | 1,941 | 2,453 |
| 救助通報 | 258 | 18 | 20 | 17 | 26 | 26 | 22 | 23 | 17 | 21 | 26 | 18 | 24 |
| その他災害通報 | 304 | 31 | 18 | 16 | 24 | 24 | 28 | 34 | 25 | 27 | 23 | 21 | 33 |
| 訓練 | 22 | | 5 | | 2 | 2 | | 1 | 2 | | 1 | 1 | 8 |
| いたずら | 33 | 1 | 3 | | 4 | 3 | 4 | 3 | 3 | 1 | 3 | 3 | 5 |
| 間違い | 1,040 | 82 | 83 | 93 | 77 | 76 | 63 | 121 | 95 | 83 | 88 | 89 | 90 |
| 病院案内 | 989 | 77 | 57 | 68 | 54 | 77 | 69 | 136 | 90 | 82 | 82 | 100 | 97 |
| 問合せ他 | 3,673 | 284 | 275 | 287 | 329 | 278 | 259 | 351 | 332 | 289 | 327 | 293 | 369 |

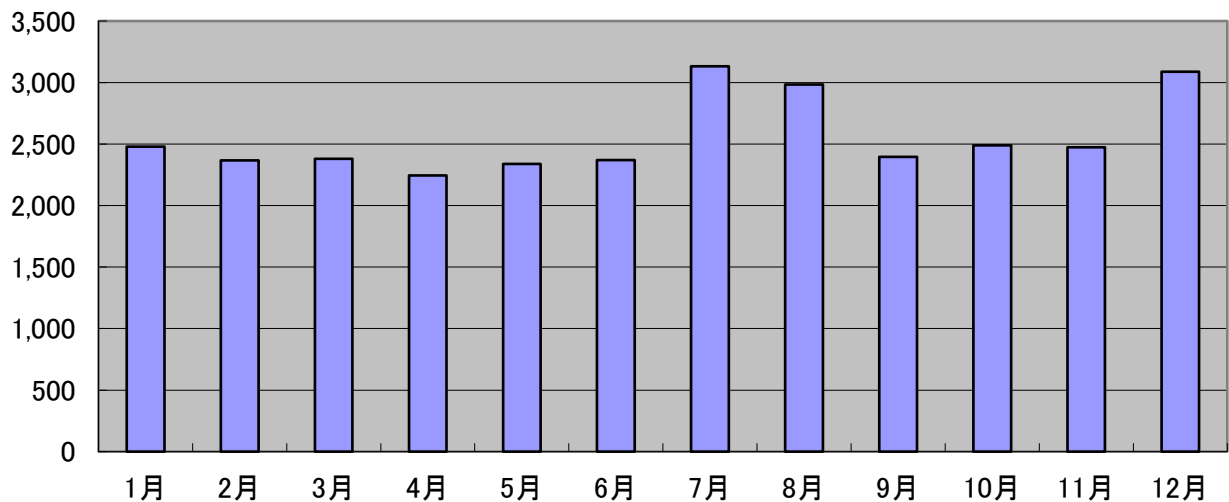

気象状況表

(令和4年中)

| | | 1月 | 2月 | 3月 | 4月 | 5月 | 6月 | 7月 | 8月 | 9月 | 10月 | 11月 | 12月 | |
|-------|-----------|------------|--------|--------|--------|--------|--------|--------|--------|--------|--------|--------|--------|------|
| 風向・風速 | 風速 m/s | 0.5以下(日) | | | | | | | | | | | | |
| | | 0.6-3未満(日) | 21 | 22 | 25 | 22 | 29 | 22 | 23 | 22 | 24 | 26 | 28 | 28 |
| | | 3-5未満(日) | 10 | 6 | 5 | 8 | 2 | 8 | 8 | 7 | 5 | 5 | 2 | 3 |
| | | 5-10未満(日) | | | 1 | | | | | 2 | 1 | | | |
| | | 10以上(日) | | | | | | | | | | | | |
| | 平均 | 風速(m/s) | 2.4 | 2.3 | 2.4 | 2.6 | 2.2 | 2.4 | 2.6 | 2.9 | 2.4 | 2.2 | 1.9 | 1.9 |
| | | 風向 | 北西 | 西北西 | 北東 | 北西 | 南南東 | 南南東 | 南南東 | 北東 | 北東 | 北西 | 北西 | 北西 |
| | 瞬間最大 | 風速(m/s) | 20.1 | 18.4 | 21.1 | 23.6 | 15.6 | 15.7 | 14.1 | 20.6 | 22.3 | 14.5 | 16.2 | 15.8 |
| | | 風向 | 西 | 西 | 南南東 | 南 | 南 | 南 | 北北東 | 南南東 | 南 | 南 | 南 | 西 |
| 気温 | 最高(℃) | 14.4 | 16.1 | 24.1 | 27.8 | 31.6 | 37.0 | 37.7 | 40.1 | 32.8 | 28.8 | 24.6 | 15.6 | |
| | 最低(℃) | -4.5 | -3.0 | -0.6 | 2.1 | 8.7 | 13.5 | 20.9 | 19.1 | 15.2 | 6.3 | 6.0 | -1.9 | |
| | 平均(℃) | 4.0 | 4.5 | 10.0 | 14.7 | 18.6 | 22.6 | 27.3 | 27.2 | 23.9 | 16.7 | 13.7 | 6.6 | |
| 湿度 | 最高(%) | 95.2 | 96.3 | 97.4 | 98.0 | 98.0 | 98.0 | 98.3 | 98.3 | 98.6 | 98.0 | 97.7 | 97.5 | |
| | 最低(%) | 15.5 | 11.9 | 11.3 | 17.7 | 15.8 | 17.7 | 31.6 | 29.7 | 33.6 | 27.5 | 24.9 | 7.7 | |
| | 平均(%) | 47.5 | 49.2 | 60.6 | 72.5 | 72.0 | 75.7 | 76.8 | 76.9 | 80.1 | 74.8 | 71.1 | 58.6 | |
| 気圧 | 現地(hPa) | 1013.7 | 1014.7 | 1013.2 | 1014.8 | 1011.1 | 1008.4 | 1006.0 | 1007.1 | 1012.4 | 1017.5 | 1016.7 | 1013.0 | |
| | 海面(hPa) | 1016.0 | 1016.9 | 1015.4 | 1017.0 | 1013.3 | 1010.4 | 1008.0 | 1009.1 | 1014.5 | 1019.6 | 1018.9 | 1015.2 | |
| 雨量 | 日最大(mm) | 17.0 | 20.5 | 43.5 | 42.0 | 36.5 | 19.0 | 75.5 | 76.5 | 74.0 | 49.0 | 35.5 | 17.5 | |
| | 月積算(mm) | 24.5 | 72.5 | 107.0 | 167.0 | 144.0 | 56.5 | 182.0 | 121.0 | 291.0 | 106.5 | 68.0 | 48.0 | |
| | 累計(mm) | 24.5 | 97.0 | 204.0 | 371.0 | 515.0 | 571.5 | 753.5 | 874.5 | 1165.5 | 1272.0 | 1340.0 | 1388.0 | |
| 天候 | 晴(日) | 18 | 20 | 14 | 7 | 8 | 6 | 9 | 5 | 9 | 10 | 17 | 21 | |
| | 曇(日) | 12 | 7 | 14 | 18 | 19 | 22 | 7 | 22 | 17 | 17 | 10 | 5 | |
| | 雨(日) | 1 | 1 | 3 | 5 | 4 | 2 | 15 | 4 | 4 | 4 | 3 | 5 | |
| | 雪(日) | | | | | | | | | | | | | |

気象警報等の発表状況

(令和4年中)

| | | 計 | 1月 | 2月 | 3月 | 4月 | 5月 | 6月 | 7月 | 8月 | 9月 | 10月 | 11月 | 12月 |
|-------------|----|-----|----|----|----|----|----|----|----|----|----|-----|-----|-----|
| 計 | | 296 | 15 | 16 | 31 | 32 | 25 | 25 | 38 | 31 | 30 | 17 | 21 | 15 |
| 警 報 | 大雨 | 2 | | | | | | | | | 2 | | | |
| | 洪水 | 4 | | | | 1 | | 1 | | | 2 | | | |
| | 波浪 | | | | | | | | | | | | | |
| | 暴風 | | | | | | | | | | | | | |
| | 大雪 | 1 | 1 | | | | | | | | | | | |
| 注 意 報 | 強風 | 38 | 4 | 3 | 4 | 5 | 2 | 2 | 4 | 3 | 1 | 4 | 3 | 3 |
| | 風雪 | 2 | | 2 | | | | | | | | | | |
| | 波浪 | | | | | | | | | | | | | |
| | 乾燥 | 24 | 4 | 3 | 8 | 2 | 1 | 1 | | | | 1 | 1 | 3 |
| | 洪水 | 16 | | | | 1 | 1 | 1 | 5 | 2 | 4 | 1 | 1 | |
| | 濃霧 | 92 | 2 | | 6 | 11 | 12 | 9 | 12 | 10 | 10 | 4 | 9 | 7 |
| | 雷 | 79 | 1 | 4 | 8 | 8 | 7 | 8 | 12 | 12 | 5 | 6 | 6 | 2 |
| | 大雨 | 22 | | | | 2 | 1 | 2 | 5 | 4 | 6 | 1 | 1 | |
| | 大雪 | 5 | 2 | 2 | | | | | 1 | | | | | |
| | 着雪 | 3 | 1 | 2 | | | | | | | | | | |
| | 霜 | 8 | | | 5 | 2 | 1 | | | | | | | |
| | 低温 | | | | | | | | | | | | | |

無線通信施設現況（デジタル）

（令和5年4月1日現在）

| 区 分 | 基地局固定型 | 陸 上 移 動 局 | | | | | |
|---------|--------|-----------|--------|--------|--------|--------|--------|
| | | 卓上型 | 車載型 | 可搬型 | 携帯型 | 携帯型 | |
| | | 20W | 5W | 5W | 5W | 1W／2W | 2W／5W |
| | | 260MHz | 260MHz | 260MHz | 260MHz | 260MHz | 260MHz |
| 合 計 | 1 | 5 | 53 | 17 | 42 | 115 | |
| 企画総務課 | | 1 | | | | | |
| 消防職員課 | | | | | | | |
| 消防団課 | | | | | 1 | | |
| 火災予防課 | | | | | 1 | | |
| 警防課 | | | | 4 | 4 | | |
| 救急課 | | | | | | | |
| 指揮統制課 | 1 | | 2 | 4 | 2 | | |
| 消 防 局 計 | 1 | 1 | 2 | 8 | 8 | | |
| 西部消防署 | | 1 | 10 | | 5 | | |
| 富勢分署 | | | 3 | 1 | 2 | | |
| たなか分署 | | | 3 | 1 | 3 | | |
| 東部消防署 | | 1 | 10 | | 5 | | |
| 逆井分署 | | | 3 | 1 | 3 | | |
| 光ヶ丘分署 | | | 3 | 1 | 3 | | |
| 旭町消防署 | | 1 | 5 | | 3 | | |
| 西原分署 | | | 3 | 1 | 2 | | |
| 沼南消防署 | | 1 | 7 | | 4 | | |
| 高柳分署 | | | 2 | 1 | 2 | | |
| 手賀分署 | | | 2 | 1 | 2 | | |
| 消 防 署 計 | | 4 | 51 | 7 | 34 | | |
| 消 防 団 | | | | 2 | | 115 | |

※ 基地局固定型の所有者(免許人)は千葉県となります。

VIII 消防団



柏市消防団組織図

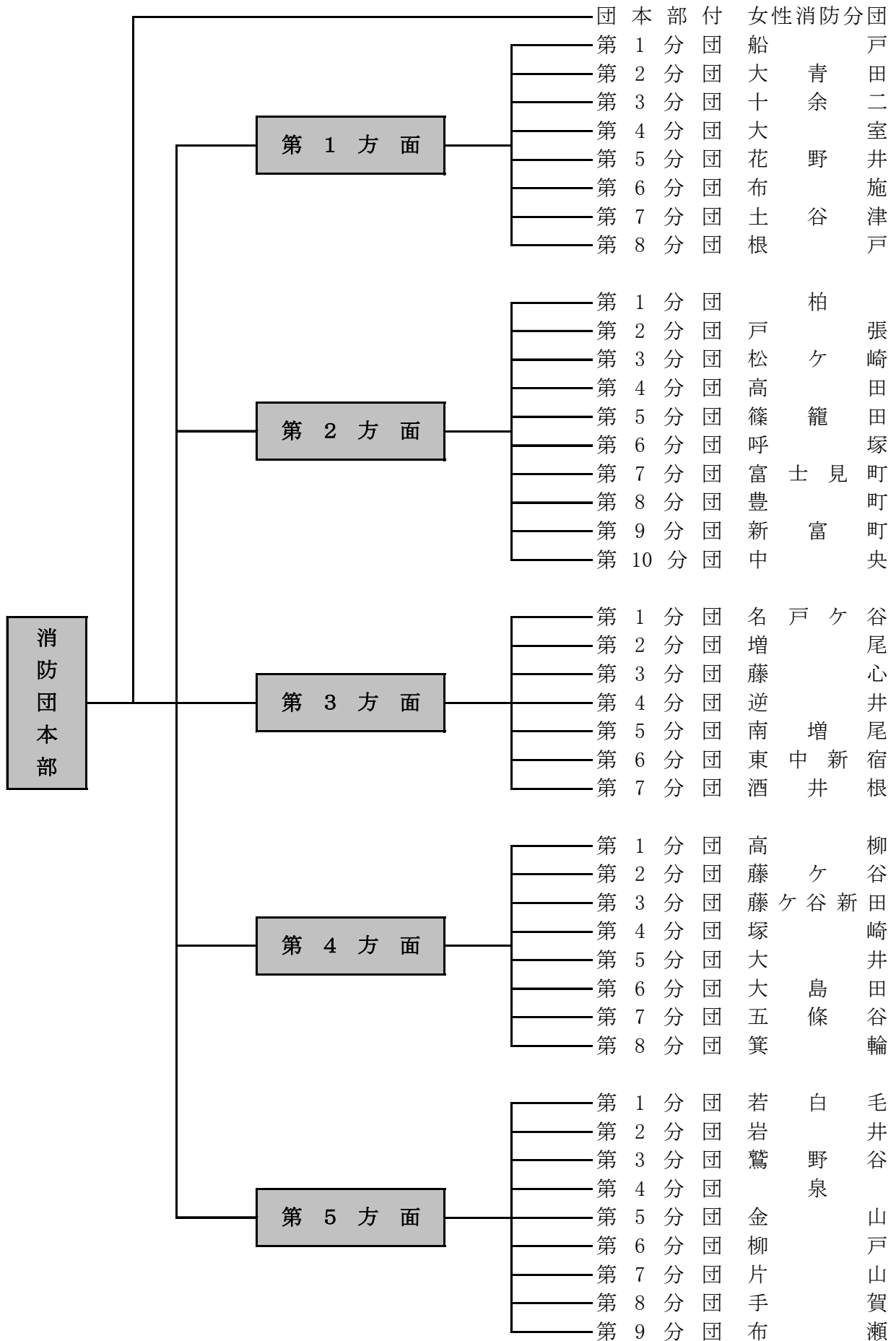

消防団員配置状況

(令和5年4月1日現在)

| 階級及び 職名別 | | 計 | 団 | 副 | 方 | 副 | 分 | 副 | 部 | 班 | 団 | 方 |
|-------------|------------|-----|---|----|----|-----|----|----|----|----|-----|-----|
| | | | 長 | 団 | 面 | 方 | 分 | 分 | 長 | 長 | 員 | 面 |
| 所屬別 | | | 長 | 長 | 隊長 | 面隊長 | 隊長 | 隊長 | 長 | 長 | 員 | 別人員 |
| 定員 | | 631 | 1 | 10 | 5 | 10 | 44 | 43 | 43 | 86 | 389 | 631 |
| 実員 | | 569 | 1 | 10 | 5 | 10 | 44 | 43 | 43 | 86 | 327 | 569 |
| 団本部 | | 29 | 1 | 10 | 5 | 10 | 1 | | | | 2 | 29 |
| 女性消防分団 | | 12 | | | | | 1 | 1 | 1 | 2 | 7 | 12 |
| 第1方面 | 第1分団 船戸 | 11 | | | | | 1 | 1 | 1 | 2 | 6 | 102 |
| | 第2分団 大青田 | 14 | | | | | 1 | 1 | 1 | 2 | 9 | |
| | 第3分団 十余二 | 14 | | | | | 1 | 1 | 1 | 2 | 9 | |
| | 第4分団 大室 | 13 | | | | | 1 | 1 | 1 | 2 | 8 | |
| | 第5分団 花野井 | 12 | | | | | 1 | 1 | 1 | 2 | 7 | |
| | 第6分団 布施 | 13 | | | | | 1 | 1 | 1 | 2 | 8 | |
| | 第7分団 土谷津 | 14 | | | | | 1 | 1 | 1 | 2 | 9 | |
| | 第8分団 根戸 | 11 | | | | | 1 | 1 | 1 | 2 | 6 | |
| 第2方面 | 第1分団 柏 | 8 | | | | | 1 | 1 | 1 | 2 | 3 | 112 |
| | 第2分団 戸張 | 7 | | | | | 1 | 1 | 1 | 2 | 2 | |
| | 第3分団 松ヶ崎 | 11 | | | | | 1 | 1 | 1 | 2 | 6 | |
| | 第4分団 高田 | 14 | | | | | 1 | 1 | 1 | 2 | 9 | |
| | 第5分団 篠籠田 | 13 | | | | | 1 | 1 | 1 | 2 | 8 | |
| | 第6分団 呼塚 | 11 | | | | | 1 | 1 | 1 | 2 | 6 | |
| | 第7分団 富士見町 | 9 | | | | | 1 | 1 | 1 | 2 | 4 | |
| | 第8分団 豊町 | 13 | | | | | 1 | 1 | 1 | 2 | 8 | |
| | 第9分団 新富町 | 14 | | | | | 1 | 1 | 1 | 2 | 9 | |
| | 第10分団 中央 | 12 | | | | | 1 | 1 | 1 | 2 | 7 | |
| 第3方面 | 第1分団 名戸ヶ谷 | 14 | | | | | 1 | 1 | 1 | 2 | 9 | 96 |
| | 第2分団 増尾 | 14 | | | | | 1 | 1 | 1 | 2 | 9 | |
| | 第3分団 藤心 | 14 | | | | | 1 | 1 | 1 | 2 | 9 | |
| | 第4分団 逆井 | 14 | | | | | 1 | 1 | 1 | 2 | 9 | |
| | 第5分団 南増尾 | 13 | | | | | 1 | 1 | 1 | 2 | 8 | |
| | 第6分団 東中新宿 | 14 | | | | | 1 | 1 | 1 | 2 | 9 | |
| | 第7分団 酒井根 | 13 | | | | | 1 | 1 | 1 | 2 | 8 | |
| 第4方面 | 第1分団 高柳 | 13 | | | | | 1 | 1 | 1 | 2 | 8 | 106 |
| | 第2分団 藤ヶ谷 | 12 | | | | | 1 | 1 | 1 | 2 | 7 | |
| | 第3分団 藤ヶ谷新田 | 14 | | | | | 1 | 1 | 1 | 2 | 9 | |
| | 第4分団 塚崎 | 14 | | | | | 1 | 1 | 1 | 2 | 9 | |
| | 第5分団 大井 | 11 | | | | | 1 | 1 | 1 | 2 | 6 | |
| | 第6分団 大島田 | 14 | | | | | 1 | 1 | 1 | 2 | 9 | |
| | 第7分団 五條谷 | 14 | | | | | 1 | 1 | 1 | 2 | 9 | |
| | 第8分団 箕輪 | 14 | | | | | 1 | 1 | 1 | 2 | 9 | |
| 第5方面 | 第1分団 若白毛 | 14 | | | | | 1 | 1 | 1 | 2 | 9 | 112 |
| | 第2分団 岩井 | 11 | | | | | 1 | 1 | 1 | 2 | 6 | |
| | 第3分団 鷺野谷 | 14 | | | | | 1 | 1 | 1 | 2 | 9 | |
| | 第4分団 泉 | 14 | | | | | 1 | 1 | 1 | 2 | 9 | |
| | 第5分団 金山 | 14 | | | | | 1 | 1 | 1 | 2 | 9 | |
| | 第6分団 柳戸 | 6 | | | | | 1 | 1 | 1 | 2 | 1 | |
| | 第7分団 片山 | 13 | | | | | 1 | 1 | 1 | 2 | 8 | |
| | 第8分団 手賀 | 12 | | | | | 1 | 1 | 1 | 2 | 7 | |
| | 第9分団 布瀬 | 14 | | | | | 1 | 1 | 1 | 2 | 9 | |

消防団員年齢現況

(令和5年4月1日現在)

| | 計 | 団長 | 副団長 | 分団長 | 副分団長 | 部長 | 班長 | 団員 |
|-----|-------|-------|-------|-------|-------|-------|-------|-------|
| 計 | 569人 | 1人 | 15人 | 54人 | 43人 | 43人 | 86人 | 327人 |
| 平均 | 42.4歳 | 62.0歳 | 54.1歳 | 45.5歳 | 43.3歳 | 42.0歳 | 41.2歳 | 41.5歳 |
| 18歳 | 0人 | | | | | | | |
| 19歳 | 0人 | | | | | | | |
| 20歳 | 5人 | | | | | | | 5 |
| 21歳 | 2人 | | | | | | | 2 |
| 22歳 | 3人 | | | | | | | 3 |
| 23歳 | 1人 | | | | | | | 1 |
| 24歳 | 5人 | | | | | | 1 | 4 |
| 25歳 | 2人 | | | | | | | 2 |
| 26歳 | 7人 | | | | | | | 7 |
| 27歳 | 7人 | | | | | | 3 | 4 |
| 28歳 | 5人 | | | | | | 1 | 4 |
| 29歳 | 5人 | | | | | | | 5 |
| 30歳 | 11人 | | | | | | 3 | 8 |
| 31歳 | 7人 | | | | | | 2 | 5 |
| 32歳 | 11人 | | | | | | 2 | 9 |
| 33歳 | 15人 | | | 1 | 1 | 3 | 3 | 7 |
| 34歳 | 12人 | | | 1 | 3 | | | 8 |
| 35歳 | 21人 | | | 1 | 1 | 4 | 5 | 10 |
| 36歳 | 20人 | | | 2 | | 4 | 8 | 6 |
| 37歳 | 28人 | | | 2 | 2 | 2 | 7 | 15 |
| 38歳 | 22人 | | | 1 | 2 | 2 | 5 | 12 |
| 39歳 | 14人 | | | | 1 | 1 | 1 | 11 |
| 40歳 | 27人 | | | 5 | 3 | 1 | 1 | 17 |
| 41歳 | 28人 | | 1 | 1 | 3 | 2 | 3 | 18 |
| 42歳 | 25人 | | | 2 | 5 | 4 | 5 | 9 |
| 43歳 | 20人 | | | 1 | 1 | 3 | 2 | 13 |
| 44歳 | 30人 | | | 6 | 5 | 5 | 3 | 11 |
| 45歳 | 24人 | | | 4 | 3 | 1 | 3 | 13 |
| 46歳 | 20人 | | | 4 | 1 | 2 | 4 | 9 |
| 47歳 | 20人 | | | 4 | 1 | 1 | 2 | 12 |
| 48歳 | 28人 | | 2 | 4 | 2 | 3 | 4 | 13 |
| 49歳 | 16人 | | | 3 | 3 | 1 | 2 | 7 |
| 50歳 | 14人 | | | | 1 | 1 | 1 | 11 |
| 51歳 | 21人 | | 2 | 5 | 1 | | 3 | 10 |
| 52歳 | 9人 | | | | 1 | | 3 | 5 |
| 53歳 | 12人 | | | 1 | 1 | 1 | 2 | 7 |
| 54歳 | 9人 | | 1 | 1 | 1 | | 3 | 3 |
| 55歳 | 11人 | | 1 | 2 | 1 | | 1 | 6 |
| 56歳 | 10人 | | 4 | | | | 2 | 4 |
| 57歳 | 5人 | | 1 | | | | | 4 |
| 58歳 | 6人 | | 1 | | | 1 | | 4 |
| 59歳 | 8人 | | | 3 | | 1 | 1 | 3 |
| 60歳 | 6人 | | | | | | | 6 |
| 61歳 | 3人 | | | | | | | 3 |
| 62歳 | 7人 | 1 | 2 | | | | | 4 |
| 63歳 | 2人 | | | | | | | 2 |
| 64歳 | 1人 | | | | | | | 1 |
| 65歳 | 2人 | | | | | | | 2 |
| 66歳 | 1人 | | | | | | | 1 |
| 67歳 | 0人 | | | | | | | |
| 68歳 | 0人 | | | | | | | |
| 69歳 | 0人 | | | | | | | |
| 70歳 | 1人 | | | | | | | 1 |
| 71歳 | 1人 | | | | | | | 1 |

0人 10人 20人 30人 40人

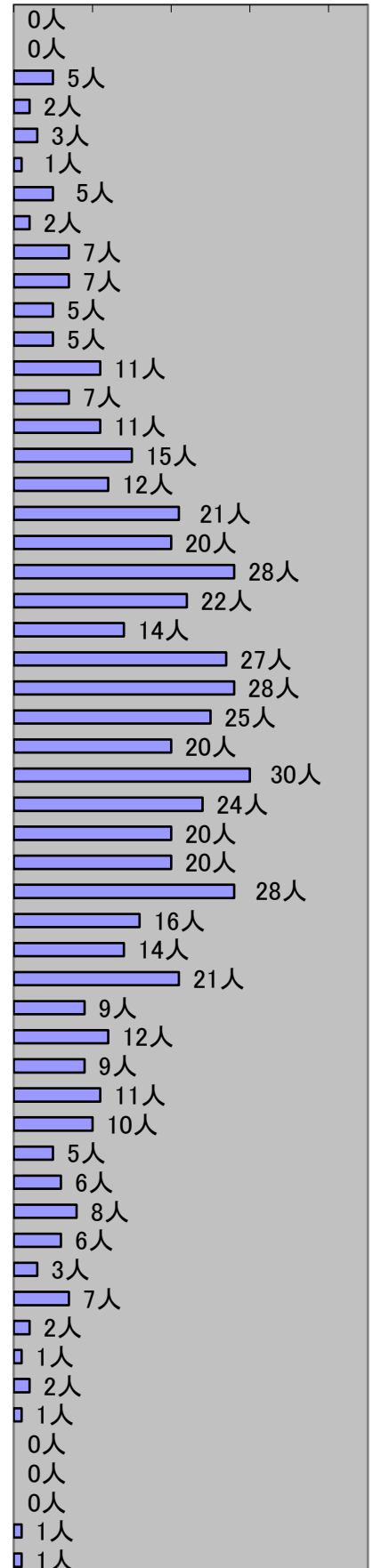

※ 平均は全体または各階級の平均年齢を示します。

消防団員勤続年数現況

(令和5年4月1日現在)

| | 計 | 団長 | 副団長 | 分団長 | 副分団長 | 部長 | 班長 | 団員 |
|-------|-------|-------|-------|-------|-------|-------|-------|-------|
| 計 | 569人 | 1人 | 15人 | 54人 | 43人 | 43人 | 86人 | 327人 |
| 平均 | 12.9年 | 37.0年 | 23.1年 | 16.2年 | 14.4年 | 14.4年 | 11.8年 | 11.7年 |
| 1年未満 | 14人 | | | | | | | 14 |
| 2年未満 | 18人 | | | | | | 1 | 17 |
| 3年未満 | 16人 | | | | | | 1 | 15 |
| 4年未満 | 29人 | | | | | | 4 | 25 |
| 5年未満 | 26人 | | | | 3 | 4 | 4 | 15 |
| 6年未満 | 35人 | | | 2 | 1 | 1 | 8 | 23 |
| 7年未満 | 23人 | | | 1 | 3 | 1 | 3 | 15 |
| 8年未満 | 40人 | | | 4 | 3 | 2 | 17 | 14 |
| 9年未満 | 25人 | | | | 1 | 4 | 1 | 19 |
| 10年未満 | 43人 | | 1 | 4 | 4 | 2 | 9 | 23 |
| 11年未満 | 20人 | | | 1 | 2 | 1 | 5 | 11 |
| 12年未満 | 28人 | | | 6 | 2 | 5 | 3 | 12 |
| 13年未満 | 22人 | | | 5 | 4 | 1 | 3 | 9 |
| 14年未満 | 23人 | | | 3 | 3 | 5 | 5 | 7 |
| 15年未満 | 15人 | | | | | 3 | 3 | 9 |
| 16年未満 | 24人 | | 2 | 4 | 2 | 1 | 4 | 11 |
| 17年未満 | 16人 | | | 4 | 1 | 1 | 1 | 9 |
| 18年未満 | 13人 | | | 3 | 1 | 1 | | 8 |
| 19年未満 | 13人 | | 1 | 2 | 2 | 1 | 3 | 4 |
| 20年未満 | 28人 | | | 4 | 4 | 3 | 2 | 15 |
| 21年未満 | 9人 | | | 1 | 2 | 1 | 3 | 2 |
| 22年未満 | 10人 | | 1 | | 1 | 1 | 1 | 6 |
| 23年未満 | 9人 | | | 1 | | 1 | | 7 |
| 24年未満 | 9人 | | 1 | 2 | | | 1 | 5 |
| 25年未満 | 9人 | | 1 | | 1 | 1 | | 6 |
| 26年未満 | 7人 | | 1 | 3 | | | | 3 |
| 27年未満 | 4人 | | 1 | 1 | 1 | | | 1 |
| 28年未満 | 7人 | | 1 | | | 1 | | 5 |
| 29年未満 | 10人 | | | 2 | | | 1 | 7 |
| 30年未満 | 3人 | | 1 | | | | | 2 |
| 31年未満 | 2人 | | | | 1 | | 1 | |
| 32年未満 | 4人 | | | | | 1 | | 3 |
| 33年未満 | 2人 | | 1 | | 1 | | | |
| 34年未満 | 4人 | | 1 | 1 | | 1 | | 1 |
| 35年未満 | 2人 | | | | | | | 2 |
| 36年未満 | 2人 | | 1 | | | | | 1 |
| 37年未満 | 3人 | 1 | | | | | 2 | |
| 38年未満 | 0人 | | | | | | | |
| 39年未満 | 0人 | | | | | | | |
| 40年未満 | 0人 | | | | | | | |
| 41年未満 | 1人 | | | | | | | 1 |
| 42年未満 | 0人 | | | | | | | |
| 43年未満 | 0人 | | | | | | | |
| 44年未満 | 1人 | | 1 | | | | | |

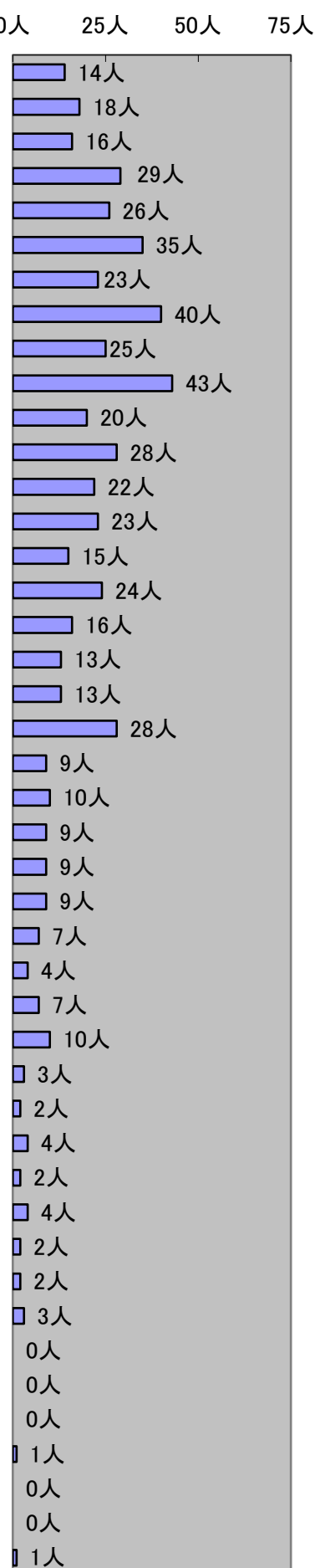

※ 平均は全体または各階級の平均年数を示します。

消防団員年報酬及び出動手当

(令和5年4月1日現在)

| 階級及び職名 | 団長 | 副団長 | 方面隊長 | 副方面隊長 | 分団長 | 副分団長 | 部長 | 班長 | 団員 |
|--------|--|--------|--------|--------|--------|--------|--------|--------|--------|
| 年報酬(円) | 126,500 | 87,000 | 66,500 | 54,500 | 54,500 | 48,000 | 43,000 | 38,500 | 36,500 |
| 手当 | 災害出場4時間以上8,000円, 災害出場4時間未満4,000円 訓練出場3,500円, その他の出場2,550円 | | | | | | | | |

消防団員の職業

(令和5年4月1日現在)

| 職業別 | 計 | 農業 | 建設業 | 製造業 | 電気・ガス・熱供給・水道業 | 運輸・郵便業 | 卸売・小売業 | 金融・保険業 | 不動産業 | 複合サービス業 | 医療・福祉 | 公務 | その他 |
|-----|-----|-----|-----|-----|---------------|--------|--------|--------|------|---------|-------|----|-----|
| 人員 | 569 | 101 | 121 | 51 | 13 | 38 | 50 | 17 | 14 | 49 | 16 | 11 | 88 |

消防団員退職状況

(令和4年度中)

| 勤続年数 | 計 | 団長 | 副団長 | 方面隊長 | 副方面隊長 | 分団長 | 副分団長 | 部長 | 班長 | 団員 |
|-------|----|----|-----|------|-------|-----|------|----|----|----|
| 計 | 39 | | | | | 2 | 1 | | 5 | 31 |
| 0～4 | 11 | | | | | | | | 2 | 9 |
| 5～9 | 18 | | | | | 2 | 1 | | 1 | 14 |
| 10～14 | 1 | | | | | | | | | 1 |
| 15～19 | 3 | | | | | | | | 1 | 2 |
| 20～24 | 3 | | | | | | | | 1 | 2 |
| 25～29 | 1 | | | | | | | | | 1 |
| 30～ | 2 | | | | | | | | | 2 |

消防団車両・ポンプ配置一覧表

(令和5年4月1日現在)

| 配置場所 方面・分団 | 車名・型式 | 種別 | 購入年月 | ポンプ | 購入年月 |
|---------------|---------------|------|----------|--------------|----------|
| 団本部 | ニッサン(エクストレイル) | 司令車 | 平成21年 1月 | | |
| 団本部 | ダイハツデッキバン | 積載車 | 平成26年 1月 | トーハツVC72BS | 平成26年 1月 |
| 1-1(船戸) | ニッサン(アトラス改) | 積載車 | 令和 4年 1月 | トーハツB-2 | 令和 4年 1月 |
| 1-2(大青田) | トヨタ(ダイナ改) | 積載車 | 令和 5年 1月 | トーハツB-2 | 令和 5年 1月 |
| 1-3(十余二) | 日野(デュトロ改) | CD-I | 令和 3年 3月 | 日本機械A-2 | 令和 3年 3月 |
| 1-4(大室) | ニッサン(アトラス改) | 積載車 | 令和 4年 1月 | トーハツB-2 | 令和 4年 1月 |
| 1-5(花野井) | ニッサン(アトラス改) | 積載車 | 平成29年 3月 | トーハツB-2 | 平成29年 3月 |
| 1-6(布施) | ニッサン(アトラス改) | 積載車 | 平成31年 3月 | トーハツB-2 | 平成31年 3月 |
| 1-7(土谷津) | イスズ(エルフ改) | CD-I | 平成17年 3月 | 日本ドライケミカルA-2 | 平成17年 3月 |
| 1-8(根戸) | 日野(デュトロ改) | CD-I | 平成30年 3月 | 小川ポンプA-2 | 平成30年 3月 |
| 2-1(柏) | トヨタ(ダイナ改) | CD-I | 平成26年 2月 | 小川ポンプA-2 | 平成26年 2月 |
| 2-2(戸張) | ニッサン(アトラス改) | 積載車 | 令和 2年 2月 | トーハツB-2 | 令和 2年 2月 |
| 2-3(松ヶ崎) | ニッサン(アトラス改) | 積載車 | 平成26年 9月 | ラビットB-2 | 平成26年 9月 |
| 2-4(高田) | 日野(デュトロ改) | CD-I | 平成22年 1月 | モリタA-2 | 平成22年 1月 |
| 2-5(篠籠田) | 日野(デュトロ改) | CD-I | 平成21年 3月 | モリタA-2 | 平成21年 3月 |
| 2-6(呼塚) | ニッサン(アトラス改) | 積載車 | 平成23年 3月 | シバウラB-2 | 平成23年 3月 |
| 2-7(富士見町) | イスズ(エルフ改) | CD-I | 平成23年 1月 | 長野ポンプA-2 | 平成23年 1月 |
| 2-8(豊町) | ニッサン(アトラス改) | 積載車 | 令和 3年 2月 | トーハツB-2 | 令和 3年 2月 |
| 2-9(新富町) | 日野(デュトロ改) | CD-I | 平成21年 2月 | モリタA-2 | 平成21年 2月 |
| 2-10(中央) | 日野(デュトロ改) | CD-I | 平成19年 3月 | 森田ポンプA-2 | 平成19年 3月 |
| 3-1(名戸ヶ谷) | ニッサン(アトラス改) | 積載車 | 平成18年 8月 | トーハツB-2 | 平成18年 8月 |
| 3-2(増尾) | 日野(デュトロ改) | CD-I | 令和 2年 3月 | ナカムラ消防化学A-2 | 令和 2年 3月 |
| 3-3(藤心) | ニッサン(アトラス改) | 積載車 | 令和 3年 2月 | トーハツB-2 | 令和 3年 2月 |
| 3-4(逆井) | トヨタ(ダイナ改) | CD-I | 平成26年 3月 | 小川ポンプA-2 | 平成26年 3月 |
| 3-5(南増尾) | ニッサン(アトラス改) | 積載車 | 平成26年 9月 | ラビットB-2 | 平成26年 9月 |
| 3-6(東中新宿) | トヨタ(ダイナ改) | CD-I | 平成24年 2月 | 小川ポンプA-2 | 平成24年 2月 |
| 3-7(酒井根) | 日野(デュトロ改) | CD-I | 平成21年 1月 | モリタA-2 | 平成21年 1月 |
| 4-1(高柳) | 日野(デュトロ改) | CD-I | 平成17年 2月 | 森田ポンプA-2 | 平成17年 2月 |
| 4-2(藤ヶ谷) | 日野(デュトロ改) | CD-I | 平成31年 3月 | 小川ポンプA-2 | 平成31年 3月 |
| 4-3(藤ヶ谷新田) | ニッサン(アトラス改) | 積載車 | 平成28年 6月 | トーハツB-2 | 平成28年 6月 |
| 4-4(塚崎) | 日野(デュトロ改) | CD-I | 平成18年 2月 | 森田ポンプA-2 | 平成18年 2月 |
| 4-5(大井) | 日野(デュトロ改) | CD-I | 平成19年 2月 | 日本造機A-2 | 平成19年 2月 |
| 4-6(大島田) | ニッサン(アトラス改) | 積載車 | 平成31年3月 | トーハツB-2 | 平成31年3月 |
| 4-7(五條谷) | ニッサン(アトラス改) | 積載車 | 令和 2年 2月 | トーハツB-2 | 令和 2年 2月 |
| 4-8(箕輪) | ニッサン(アトラス改) | 積載車 | 平成29年 3月 | トーハツB-2 | 平成29年 3月 |
| 5-1(若白毛) | ニッサン(アトラス改) | 積載車 | 平成30年 3月 | トーハツB-2 | 平成30年 3月 |
| 5-2(岩井) | ニッサン(アトラス改) | 積載車 | 平成29年 3月 | シバウラB-3 | 平成29年 3月 |
| 5-3(鷺野谷) | ニッサン(アトラス改) | 積載車 | 平成15年11月 | シバウラB-3 | 平成15年11月 |
| 5-4(泉) | 日野(デュトロ改) | CD-I | 令和 5年 3月 | 小川ポンプA-2 | 令和 5年 3月 |
| 5-5(金山) | ニッサン(アトラス改) | 積載車 | 平成28年 6月 | トーハツB-2 | 平成28年 6月 |
| 5-6(柳戸) | ニッサン(アトラス改) | 積載車 | 平成30年 3月 | トーハツB-2 | 平成30年 3月 |
| 5-7(片山) | ニッサン(アトラス改) | 積載車 | 平成23年 3月 | シバウラB-2 | 平成23年 3月 |
| 5-8(手賀) | 日野(デュトロ改) | CD-I | 平成22年 1月 | モリタA-2 | 平成22年 1月 |
| 5-9(布瀬) | 日野(デュトロ改) | CD-I | 平成20年 2月 | モリタA-2 | 平成20年 2月 |

消防団出動状況

(令和4年中)

| | 計 | | 火災 | | 風水害 | | 交通事故 | | 特別警戒 | | 演習訓練 | | 器具点検 | | その他 | |
|------|-------|-------|-----|-----|-----|----|------|----|------|-----|------|-------|------|-------|-----|-------|
| | 回数 | 人員 | 回数 | 人員 | 回数 | 人員 | 回数 | 人員 | 回数 | 人員 | 回数 | 人員 | 回数 | 人員 | 回数 | 人員 |
| 計 | 1,815 | 8,073 | 215 | 880 | | | | | 121 | 489 | 402 | 2,500 | 500 | 2,179 | 577 | 2,025 |
| 団本部 | 150 | 962 | 42 | 96 | | | | | | | 20 | 352 | | | 88 | 514 |
| 女性分団 | 76 | 393 | | | | | | | 2 | 4 | 8 | 49 | | | 66 | 340 |
| 第1方面 | 第1分団 | 59 | 199 | 11 | 32 | | | | 3 | 12 | 11 | 39 | 12 | 59 | 22 | 57 |
| | 第2分団 | 69 | 555 | 2 | 14 | | | | 3 | 12 | 39 | 411 | 12 | 59 | 13 | 59 |
| | 第3分団 | 80 | 562 | 5 | 29 | | | | 3 | 12 | 41 | 389 | 12 | 60 | 19 | 72 |
| | 第4分団 | 48 | 219 | 6 | 43 | | | | 3 | 12 | 9 | 45 | 12 | 58 | 18 | 61 |
| | 第5分団 | 62 | 274 | 12 | 66 | | | | 3 | 10 | 9 | 41 | 11 | 60 | 27 | 97 |
| | 第6分団 | 40 | 163 | 6 | 19 | | | | 3 | 13 | 8 | 45 | 12 | 53 | 11 | 33 |
| | 第7分団 | 31 | 118 | 2 | 6 | | | | 2 | 7 | 9 | 34 | 12 | 60 | 6 | 11 |
| | 第8分団 | 44 | 167 | 4 | 14 | | | | 3 | 12 | 10 | 44 | 12 | 58 | 15 | 39 |
| 第2方面 | 第1分団 | 44 | 133 | 8 | 30 | | | | 3 | 14 | 8 | 25 | 12 | 37 | 13 | 27 |
| | 第2分団 | 30 | 114 | 2 | 10 | | | | 3 | 10 | 7 | 30 | 12 | 50 | 6 | 14 |
| | 第3分団 | 30 | 96 | 2 | 5 | | | | 3 | 11 | 7 | 24 | 12 | 43 | 6 | 13 |
| | 第4分団 | 43 | 179 | 6 | 33 | | | | 3 | 12 | 7 | 42 | 12 | 44 | 15 | 48 |
| | 第5分団 | 32 | 106 | 4 | 11 | | | | 3 | 10 | 8 | 30 | 12 | 47 | 5 | 8 |
| | 第6分団 | 50 | 248 | 9 | 59 | | | | 3 | 14 | 7 | 36 | 12 | 57 | 19 | 82 |
| | 第7分団 | 30 | 110 | 1 | 4 | | | | 3 | 14 | 7 | 23 | 12 | 54 | 7 | 15 |
| | 第8分団 | 33 | 130 | 1 | 2 | | | | 3 | 12 | 8 | 51 | 12 | 49 | 9 | 16 |
| | 第9分団 | 29 | 108 | 2 | 5 | | | | 3 | 10 | 7 | 39 | 12 | 45 | 5 | 9 |
| | 第10分団 | 46 | 171 | 10 | 29 | | | | 3 | 12 | 7 | 38 | 12 | 52 | 14 | 40 |
| 第3方面 | 第1分団 | 30 | 119 | 1 | 5 | | | | 3 | 14 | 8 | 35 | 12 | 58 | 6 | 7 |
| | 第2分団 | 31 | 103 | 1 | 7 | | | | 3 | 15 | 8 | 26 | 12 | 43 | 7 | 12 |
| | 第3分団 | 31 | 113 | 4 | 19 | | | | 2 | 9 | 7 | 26 | 12 | 51 | 6 | 8 |
| | 第4分団 | 36 | 163 | 4 | 28 | | | | 3 | 14 | 8 | 32 | 12 | 58 | 9 | 31 |
| | 第5分団 | 29 | 105 | 3 | 11 | | | | 3 | 13 | 7 | 30 | 12 | 47 | 4 | 4 |
| | 第6分団 | 34 | 107 | 2 | 6 | | | | 3 | 12 | 7 | 28 | 12 | 30 | 10 | 31 |
| | 第7分団 | 37 | 140 | 4 | 21 | | | | 3 | 11 | 7 | 21 | 12 | 58 | 11 | 29 |
| 第4方面 | 第1分団 | 30 | 97 | 3 | 8 | | | | 3 | 15 | 6 | 20 | 12 | 45 | 6 | 9 |
| | 第2分団 | 32 | 121 | 3 | 11 | | | | 3 | 11 | 8 | 33 | 12 | 57 | 6 | 9 |
| | 第3分団 | 30 | 99 | 2 | 8 | | | | 3 | 11 | 6 | 19 | 12 | 50 | 7 | 11 |
| | 第4分団 | 28 | 96 | | | | | | 2 | 7 | 7 | 20 | 12 | 60 | 7 | 9 |
| | 第5分団 | 39 | 191 | 7 | 42 | | | | 3 | 13 | 6 | 33 | 12 | 52 | 11 | 51 |
| | 第6分団 | 31 | 118 | 3 | 15 | | | | 3 | 12 | 7 | 23 | 12 | 60 | 6 | 8 |
| | 第7分団 | 27 | 93 | 2 | 6 | | | | 3 | 14 | 6 | 25 | 12 | 44 | 4 | 4 |
| | 第8分団 | 33 | 146 | 5 | 28 | | | | 3 | 14 | 6 | 30 | 11 | 55 | 8 | 19 |
| 第5方面 | 第1分団 | 45 | 183 | 9 | 31 | | | | 3 | 12 | 7 | 39 | 12 | 60 | 14 | 41 |
| | 第2分団 | 39 | 159 | 6 | 28 | | | | 3 | 12 | 7 | 39 | 12 | 53 | 11 | 27 |
| | 第3分団 | 30 | 120 | 2 | 9 | | | | 3 | 15 | 5 | 30 | 11 | 45 | 9 | 21 |
| | 第4分団 | 32 | 150 | 2 | 14 | | | | 2 | 8 | 7 | 39 | 12 | 60 | 9 | 29 |
| | 第5分団 | 24 | 56 | | | | | | 2 | 6 | 6 | 18 | 11 | 27 | 5 | 5 |
| | 第6分団 | 29 | 85 | 1 | 1 | | | | 3 | 10 | 6 | 18 | 12 | 43 | 7 | 13 |
| | 第7分団 | 29 | 120 | | | | | | 1 | 4 | 7 | 40 | 12 | 59 | 9 | 17 |
| | 第8分団 | 42 | 158 | 9 | 27 | | | | 3 | 12 | 8 | 37 | 12 | 59 | 10 | 23 |
| | 第9分団 | 41 | 224 | 7 | 48 | | | | 3 | 12 | 8 | 52 | 12 | 60 | 11 | 52 |

消防団器具置場の現況

(令和5年4月1日現在)

| 分団名 | 所在地 | 土地面積 (㎡) | 建物延面積 (㎡) | 建物構造 | 土地 現況 | 建築年月 |
|------|--------------|-------------|--------------|-----------------|----------|--------|
| 1-1 | 柏市船戸1950-12 | 205.76 | 96.39 | 鉄骨造2階建 | 公地 | H18.03 |
| 1-2 | 柏市大青田1529-10 | 305.18 | 110.50 | 鉄骨造2階建 | 公地 | H23.12 |
| 1-3 | 柏市十余二404-46 | 116.95 | 57.96 | 木造2階建 | 公地 | H02.12 |
| 1-4 | 柏市大室 1398 | 375.82 | 110.50 | 鉄骨造2階建 | 公地 | H28.03 |
| 1-5 | 柏市花野井864-8 | 248.84 | 105.40 | 鉄骨造2階建 | 公地 | H20.02 |
| 1-6 | 柏市布施523-1 | 470.63 | 110.50 | 鉄骨造2階建 | 公地 | H27.03 |
| 1-7 | 柏市布施2278 | 76.18 | 57.96 | 木造2階建 | 借地 | H01.04 |
| 1-8 | 柏市根戸470-82 | 309.64 | 89.44 | 鉄骨造2階建 | 公地 | H29.04 |
| 2-1 | 柏市東3-2-17 | 300.99 | 110.50 | 鉄骨造2階建 | 公地 | H23.03 |
| 2-2 | 柏市戸張1411-1 | 480.57 | 89.44 | 鉄骨造2階建 | 公地 | H29.04 |
| 2-3 | 柏市松ヶ崎127-3 | 300.00 | 89.44 | 鉄骨造2階建 | 公地 | R01.08 |
| 2-4 | 柏市高田382-3 | 199.49 | 119.00 | 鉄骨造2階建 | 公地 | H08.12 |
| 2-5 | 柏市篠籠田1266-2 | 183.47 | 119.60 | 鉄骨造2階建 | 公地 | H13.12 |
| 2-6 | 柏市柏436-1 | 219.67 | 121.62 | 鉄骨造2階建 | 公地 | H12.02 |
| 2-7 | 柏市豊四季104-1 | 131.58 | 57.96 | 木造2階建 | 借地 | H03.03 |
| 2-8 | 柏市豊四季594-2 | 481.89 | 90.50 | 鉄骨造2階建 | 公地 | R02.03 |
| 2-9 | 柏市豊四季945-1 | 104.54 | 57.96 | 木造2階建 | 借地 | H02.03 |
| 2-10 | 柏市若葉町727-88 | 191.49 | 82.88 | 木造2階建 | 公地 | R5.03 |
| 3-1 | 柏市名戸ヶ谷741-9 | 210.00 | 110.50 | 鉄骨造2階建 | 公地 | H16.03 |
| 3-2 | 柏市増尾3-9-11 | 170.00 | 119.68 | 鉄骨造2階建 | 公地 | H11.01 |
| 3-3 | 柏市藤心304-19 | 304.80 | 110.50 | 鉄骨造2階建 | 公地 | H22.01 |
| 3-4 | 柏市逆井1240-2 | 380.39 | 119.00 | 鉄骨造2階建 | 公地 | H09.03 |
| 3-5 | 柏市南増尾3-20-34 | 200.00 | 110.50 | 鉄骨造2階建 | 公地 | H16.02 |
| 3-6 | 柏市東中新宿1-10-2 | 197.92 | 105.75 | 鉄筋コンクリート一部木造2階建 | 公地 | H08.02 |
| 3-7 | 柏市酒井根45-4 | 266.34 | 62.10 | 木造2階建 | 公地 | H04.04 |
| 4-1 | 柏市高柳511-1 | 445.45 | 72.80 | 鉄骨造2階建 | 公地 | S58.03 |
| 4-2 | 柏市藤ヶ谷680-1 | 295.85 | 80.31 | 鉄骨造2階建 | 借地 | S56.12 |
| 4-3 | 柏市藤ヶ谷新田4-1 | 185.32 | 44.87 | 鉄骨造2階建 | 借地 | S56.12 |
| 4-4 | 柏市塚崎155-3 | 520.75 | 89.84 | 木造平屋建 | 公地 | R04.03 |
| 4-5 | 柏市大井863-1 | 300.00 | 110.50 | 鉄骨造2階建 | 公地 | H25.04 |
| 4-6 | 柏市大島田526 | 97.00 | 45.37 | 鉄骨造2階建 | 借地 | S59.12 |
| 4-7 | 柏市五條谷131 | 102.00 | 45.37 | 鉄骨造2階建 | 借地 | S59.12 |
| 4-8 | 柏市箕輪378-3 | 143.10 | 44.87 | 鉄骨造2階建 | 借地 | S58.02 |
| 5-1 | 柏市若白毛509 | 247.00 | 44.88 | 鉄骨造2階建 | 借地 | S58.12 |
| 5-2 | 柏市岩井425 | 204.00 | 44.87 | 鉄骨造2階建 | 借地 | S57.12 |
| 5-3 | 柏市鷲野谷2-1 | 127.45 | 75.61 | 鉄骨造2階建 | 借地 | H01.02 |
| 5-4 | 柏市泉1348 | 99.17 | 70.48 | 鉄骨造2階建 | 公地 | H03.03 |
| 5-5 | 柏市金山491 | 214.56 | 44.87 | 鉄骨造2階建 | 借地 | S56.12 |
| 5-6 | 柏市柳戸497-2 | 140.43 | 44.88 | 鉄骨造2階建 | 借地 | S58.12 |
| 5-7 | 柏市片山730-6 | 300.53 | 70.00 | 鉄骨造2階建 | 借地 | H15.12 |
| 5-8 | 柏市手賀713-1 | 103.82 | 60.28 | 鉄骨造2階建 | 借地 | S59.12 |
| 5-9 | 柏市布瀬1617-2 | 103.07 | 59.78 | 鉄骨造2階建 | 借地 | S58.12 |

IX 附 表



柏 消 防 の あ ゆ み

| 西 暦 | 年 月 | 組 織 ・ 消 防 庁 舎 ・ 車 両 配 置 等 | 定 員 |
|------|----------|---|---------------------|
| 1954 | 昭和29年 9月 | 《東葛市が誕生》 | |
| | 11月 | 《柏市に名称変更》 | |
| | 12月 | 《柏市消防団結成》 4支団, 30ヶ分団 | (柏団)1,122名 |
| 1955 | 昭和30年 3月 | 《沼南村が誕生》 | |
| | 12月 | 《沼南村消防団結成》 17分団 ■ 柏大火(25日)商店街46棟, 33世帯焼失 | (沼団)400名 |
| 1956 | 昭和31年10月 | ◆少数精鋭主義を打ち出し, 柏市消防団縮小 13分団 | (柏団)767名 |
| 1957 | 昭和32年 9月 | ◇野田市と消防相互応援協定を締結 | |
| 1958 | 昭和33年 2月 | 《柏市消防本部開設(市役所内)》 ◎日立製作所亀有工場から消防ポンプ自動車1台を受贈(柏) 消防ポンプ自動車を導入 | (柏職)18名 |
| | 5月 | ◇松戸市と消防相互応援協定を締結 | |
| | 7月 | ◇柏市消防本部, 消防署(中央2丁目)を移転新設 | |
| | 昭和34年 4月 | ◆専任消防長を配置, 消防職員12名増員 | (柏職)30名 |
| | 8月 | ◇救急自動車1台購入し, 救急業務を開始 | |
| 1960 | 昭和35年 4月 | ◆柏市消防職員1名増員 | (柏職)31名 |
| | 昭和36年 4月 | ◆柏市消防職員10名増員 | (柏職)41名 |
| 1962 | 昭和37年 1月 | ◇第1出張所(旭町)を新設 | |
| | 2月 | ◇流山市と消防相互応援協定を締結 | |
| | 3月 | ◇柏市消防本部庁舎を新築 | |
| | 4月 | ◆柏市消防職員6名増員 | (柏職)47名 |
| | 9月 | ◆柏市消防団縮小 | (柏団)485名 |
| 1963 | 昭和38年 4月 | ◇指揮車を導入 | |
| 1964 | 昭和39年 2月 | 《沼南町制施行》 | |
| | 4月 | ◆柏市消防職員4名増員 ●沼南町消防団縮小 | (柏職)51名 (沼団)315名 |
| | 7月 | ◇我孫子市と消防相互応援協定を締結 | |
| 1965 | 昭和40年 4月 | ◆柏市消防職員9名増員 | (柏職)60名 |
| | 7月 | ○沼南町婦人火災予防組合連合会設置 | |
| | 11月 | ◇屈折はしご付消防ポンプ自動車を導入 ◎(社)日本損害保険協会から消防ポンプ自動車1台を受贈(柏) | |
| 1966 | 昭和41年 4月 | ◆柏市消防職員18名増員 | (柏職)78名 |
| | 12月 | ◇第2出張所(増尾)を新設 | |
| 1967 | 昭和42年 4月 | ◆柏市消防職員10名増員 ◆柏市消防団縮小 | (柏職)88名 (柏団)455名 |
| | 12月 | ◇第3出張所(根戸)を新設 | |
| | 昭和43年 4月 | ◆柏市消防職員10名増員 | (柏職)98名 |
| 1968 | 12月 | ◇化学消防車を導入 | |

◆…柏市職員関係 ◇…柏市組織機構関係ほか ●…沼南町職員関係 ○…沼南町組織機構関係ほか ◎…受贈関係

| | | | |
|------|----------|---|---------------------|
| 1969 | 昭和44年 7月 | ◇柏市消防本部機構を総務課, 予防課, 警防課の3課制に改革 | |
| 1971 | 昭和46年 3月 | ◇第4出張所(大室)を新設 | |
| | 4月 | ◆柏市消防職員20名増員 | (柏職)118名 |
| | 11月 | ◎柏青年会議所から救急自動車1台を受贈(柏) | |
| 1972 | 昭和47年 4月 | ◆柏市消防職員20名増員 | (柏職)138名 |
| | 10月 | ◇特別救助隊編成 | |
| 1973 | 昭和48年 3月 | ◇救助工作車を導入 | |
| | 4月 | ◆柏市消防職員22名増員 | (柏職)160名 |
| | 5月 | ◇出張所名称変更 第1出張所→旭町分署, 第2出張所→増尾分署 第3出張所→根戸分署, 第4出張所→大室分署 | |
| | 6月 | ◇旭町出張所移転建設 | |
| | 11月 | ◇40m級はしご付消防ポンプ自動車を導入 | |
| 1974 | 昭和49年 4月 | ◆柏市消防職員18名増員 | (柏職)178名 |
| | 8月 | ◎(財)日本船舶振興会から救急自動車を受贈(沼南) | |
| | 10月 | ○沼南町役場救急隊発足(12名) | (沼職)12名 |
| | 11月 | ◎遼東化学工業(株)から広報車1台を受贈(柏) | |
| 1975 | 昭和50年 2月 | ◎(社)千葉県消防設備保守協会から広報車1台を受贈(柏) | |
| | 3月 | ○水槽付消防ポンプ自動車を導入(沼南町役場隊) | |
| | 5月 | ○沼南町, 消防業務を開始 ●沼南町消防職員2名増員 | (沼職)14名 |
| | 10月 | ◎(有)鮪芳から救急自動車1台を受贈(柏) | |
| | 12月 | ◇増尾出張所を改築 | |
| 1976 | 昭和51年 4月 | ◎(社)日本損害保険協会から救急自動車1台を受贈(柏) | |
| | 9月 | ◇消防艇を導入 | |
| | 10月 | ◎(社)日本損害保険協会から消防ポンプ自動車1台を受贈(柏) | |
| 1977 | 昭和52年 4月 | ◆柏市消防職員7名増員 | (柏職)185名 |
| 1978 | 昭和53年 3月 | ◇起震車を導入 | |
| | 4月 | ◆柏市消防職員15名増員 ◇柏市消防音楽隊発足 | (柏職)200名 |
| 1979 | 昭和54年 1月 | ◎千葉県共済農業協同組合から救急自動車1台を受贈 | |
| | 4月 | ◆柏市消防職員50名増員 ●沼南町消防職員12名増員 | (柏職)250名 (沼職)26名 |
| | 8月 | ◎柏市自動車協同組合から広報車1台を受贈 | |
| | 9月 | ◇柏市消防本部・消防署庁舎を移転建設 ◇柏市消防本部機構を1本部2署(西部消防署・東部消防署)4分署体制 に改革, 消防本部に指令室を設置 | |
| | 10月 | ◎(株)岩立産業から広報車2台を受贈(柏) | |
| | 12月 | ◇水槽車(10,000ℓ)を導入 | |
| 1980 | 昭和55年 2月 | ◇高発泡車を導入 | |
| | 4月 | ◇柏市消防職員20名増員 | (柏職)270名 |

| | | | |
|------|----------|--|----------|
| 1980 | 昭和55年4月 | <p>《 沼南町消防本部開設 》</p> <p>○沼南町消防本部, 消防署を移転建設</p> <p>24m級はしご付き消防ポンプ自動車を導入</p> | (沼職)43名 |
| | 7月 | ●沼南町消防職員9名増員 | (沼職)52名 |
| | | ○鎌ヶ谷市と消防相互応援協定を締結 | |
| | 12月 | ◇大室分署を改築 | |
| | | ●沼南町消防職員13名増員 | (沼職)65名 |
| 1981 | 昭和56年 2月 | ◎(社)日本損害保険協会から救急自動車1台を受贈(柏) | |
| | | ◆柏市消防職員6名増員 | (柏職)276名 |
| | 4月 | ◇茨城県高速道路等における消防相互応援協定を締結 | |
| | 9月 | ○特別救助隊を編成 | |
| | | ◎(財)日本消防協会から軽可般ポンプを受贈(沼南) | |
| | 11月 | ○化学消防車及び指揮車の導入 | |
| 1982 | 昭和57年 3月 | ○鎌ヶ谷市と消防相互応援協定を締結 | |
| | 昭和57年 4月 | ◆柏市消防職員2名増員 | (柏職)278名 |
| | 8月 | ◇火災原因調査車, 資材運搬車を導入 | |
| | | ◎(財)日本消防協会から軽可般ポンプを受贈(沼南) | |
| | 10月 | ◇水槽車(5,000ℓ)を導入 | |
| | 12月 | ◎杉浦クニエ氏から防火指導車1台を受贈(柏) | |
| 1984 | 昭和59年 4月 | ◆柏市消防職員11名増員 | (柏職)289名 |
| | | ◆柏市消防団縮小 | (柏団)436名 |
| | 9月 | ◇光ヶ丘分署を新設 | |
| | 11月 | ◇救援車を導入 | |
| 1986 | 昭和61年 1月 | ◇東部消防署を改築 | |
| | 4月 | ○高柳分署(消防救助技術訓練塔併設)を新設 | |
| | 6月 | ◎沼南ライオンズクラブから査察車1台を受贈(沼南) | |
| | 9月 | ◎柏稔商事(株)から救急自動車1台を受贈(柏) | |
| 1987 | 昭和62年 4月 | ◆柏市消防職員6名増員 | (柏職)295名 |
| 1989 | 平成元年 2月 | ◇旭町分署移転建設 | |
| | 4月 | ◆柏市消防職員8名増員 | (柏職)303名 |
| | 6月 | ●沼南町消防職員3名増員 | (沼職)68名 |
| | 9月 | ◎柏稔商事(株)から大型救急自動車1台を受贈(柏) | |
| | 10月 | ◇根戸分署を改築 | |
| 1990 | 平成2年 3月 | ◎杉浦クニエ氏から司令車1台を受贈(柏) | |
| | 4月 | ◆柏市消防職員21名増員 | (柏職)324名 |
| | 9月 | ◎柏稔商事(株)から救急自動車1台を受贈(柏) | |
| | 12月 | ◇西原分署を新設 | |
| 1991 | 平成3年 4月 | ◆柏市消防職員2名増員 | (柏職)326名 |
| | | ◇旭町分署を旭町消防署に改め, 西原分署を管轄下に帰属 | |
| | 8月 | ◎遼東化学工業(株)から事務連絡車1台を受贈(柏) | |
| | 12月 | ○救助器具積載型ポンプ車を導入 | |

◆・・・柏市職員関係 ◇・・・柏市組織機構関係ほか ●・・・沼南町職員関係 ○・・・沼南町組織機構関係ほか ◎・・・受贈関係

| | | | |
|------|----------|---|----------|
| 1992 | 平成4年 4月 | ◆柏市消防職員2名増員 ◎(財)千葉県消防設備協会より連絡車を受贈(沼南) ◇千葉県消防広域相互応援協定を締結 | (柏職)328名 |
| | 10月 | ●沼南町消防職員10名増員 | (沼職)78名 |
| 1993 | 平成5年 3月 | ◇空気充填車を導入 | |
| | 4月 | ◆柏市消防職員18名増員 ◇柏市消防本部に救急救助課を設置 | (柏職)346名 |
| | 6月 | ◎遼東化学工業(株)から事務連絡車1台を受贈(柏) | |
| | 11月 | ◇救急救命士による救急活動を開始 | |
| 1994 | 平成6年 2月 | ◇高規格救急車を導入 | |
| | 3月 | ◇消防訓練場整備 | |
| | 4月 | ◆柏市消防職員11名増員 | (柏職)357名 |
| 1995 | 平成7年 1月 | ■阪神・淡路大震災の発生に際し、救助工作車、指揮車、救助隊員 11名を人命救助のため神戸市東灘区へ派遣(柏) | |
| | 2月 | ◇取手市と消防相互応援協定を締結 | |
| | 3月 | ◇震災対策資機材(ファイバースコープ)を導入 | |
| | 4月 | ◇増尾分署を移転建設し、逆井分署に名称変更 | |
| | 7月 | ●沼南町消防団縮小 | (沼団)313名 |
| | 8月 | ◇緊急消防援助隊に消火部隊1隊、救助部隊1隊、救急部隊1隊を登録 | |
| | 9月 | ◇人員輸送車を導入 | |
| | 10月 | ◇特殊災害対策資機材(緊急除染シャワー)、エアテントを導入 | |
| 1996 | 平成8年 8月 | ◇柏市消防団拠点施設27箇所に救助用資機材(油圧ジャッキ、エンジン カッター、チェーンソー)を配置 | |
| | 12月 | ◇支援車を導入 | |
| 1997 | 平成9年 1月 | ◇緊急消防援助隊用資機材(エアテント、ベッド、寝袋等)を配置 | |
| | 4月 | ◆柏市消防職員4名増員 ◇柏市消防指令センターを新設し、消防緊急通信指令システムを更新 消防本部に指令課を設置 | (柏職)361名 |
| | 9月 | ◇ふれあいワーカー制度を導入(災害時要援護者に対する女性職員の 個別訪問) | |
| 1998 | 平成10年 9月 | ◎(財)日本消防協会から軽可搬ポンプ積載車1台を受贈(柏) | |
| | 10月 | ◇空気呼吸器用面体を個人貸与 ◎(社)日本損害保険協会から消防ポンプ自動車1台を受贈(沼南) | |
| 1999 | 平成11年 4月 | ◇女性職員を当直勤務者として、指令課へ配置 | |
| | 8月 | ◎遼東化学工業(株)から広報車1台を受贈(柏) | |
| | 9月 | ◇ペア出場制度を導入(救急活動時における救急・消防隊の連携活動) | |
| | 12月 | ◇葦群生地等における火災対策機器「あしがるくん」を開発 | |
| 2000 | 平成12年 3月 | ◎(財)日本消防協会から消防団用司令車1台を受贈(柏) | |
| | 8月 | ○沼南消防署の耐震補強工事実施 | |
| | 10月 | ◇国際消防救助隊に8名登録 | |
| 2001 | 平成13年 6月 | ◇大堀川防災レクリエーション公園に照明設備(照明5基20灯)を設置 | |

| | | | |
|------|----------|--|--------------------|
| 2002 | 平成14年 3月 | ◇大堀川防災レクリエーション公園にダスト舗装を整備 | |
| 2002 | 平成14年 5月 | ◎(株)タケトシから救助艇牽引車1台を受贈(柏) | |
| 2004 | 平成16年 3月 | ◇消防緊急通信指令システムの主要機器を一部更新 | |
| | 4月 | ◇勤務体制を2部制から3部制へ移行 | |
| | | ◇緊急消防援助隊にはしご隊を登録 | |
| | 10月 | ■新潟県中越地震の発生に際し、救助工作車1台、救急自動車1台、消防ポンプ自動車1台、支援車1台、資材運搬車1台を派遣(柏) | |
| | 12月 | ◇気管挿管認定救命士による救急活動を開始 | |
| 2005 | 平成17年 3月 | 《 柏市・沼南町が合併 》 | |
| | | ◇消防本部、消防署機構を1本部4署6分署に、消防団機構を1本部5方面42分団の体制に改革 | (職)433名 (団)617名 |
| | 11月 | ◇救急救命ネットワーク事業を開始(市内公共施設等のAEDを設置) ◎医療法人社団蛍水会名戸ヶ谷病院から自動体外式除細動器(AED)12台を受贈 | |
| | 12月 | ◇赤救隊制度を導入(消火隊による救急活動補完・支援活動) | |
| 2006 | 平成18年 1月 | ◎医療法人社団オーケーエム会オーククリニックフォーミズから自動体外式除細動器(AED)9台を受贈 | |
| | 6月 | ◇薬剤投与認定救命士による救急活動を開始 | |
| | 8月 | ◇女性救急救命士が誕生 | |
| | 12月 | ◎遼東化学工業株から自衛消防隊訓練資機材一式を受贈 ◇消防本部庁舎の耐震補強工事実施 | |
| 2007 | 平成19年 4月 | ◇消防本部に企画組織整備室を設置 | |
| 2008 | 平成20年 4月 | 《 中核市に移行 》 | |
| | | 《 柏市消防局に名称変更 》 | |
| | | ◇消防局機構を総務課、企画統制課、予防課、査察調査室、警防課、安全管理室、指令センター、救急課の5課2室1センター制に改革 | |
| | | ◇消防特殊機動部隊の発足 | |
| | 10月 | ◇柏市・我孫子市消防通信指令事務協議会を設立 | |
| | 12月 | ◇消防局ホームページを開設 ◎東京純薬工業株から火災原因調査資器材一式他を受贈 | |
| 2009 | 平成21年 2月 | ◎遼東化学工業株から音響装置一式を受贈 | |
| | 5月 | ◎柏なの花ライオンズクラブからAEDトレーナー2セットを受贈 | |
| | 7月 | ◇柏市消防訓練センターを開設 | |
| | 12月 | ◇根戸分署を移転建設し、富勢分署に名称変更 ◇柏市消防訓練センター内に、がれき訓練施設を整備 ◇救助工作車Ⅲ型、高度救命用資機材を導入 | |
| 2010 | 平成22年 2月 | ◇高度救助隊の発足 | |
| | 3月 | ◇高機能消防指令情報システムを導入 ◇東葛消防指令センター(柏市・我孫子市消防通信指令事務協議会)運用開始 | |
| 2011 | 平成23年 2月 | ◎柏なの花ライオンズクラブからAEDトレーナー2セットを受贈 | |
| | 3月 | ■東日本大震災の発生に際し、救助工作車1台、救急自動車1台、消防ポンプ自動車1台、支援車1台、資材運搬車1台を派遣 | |
| | 4月 | ◇指令センターを情報指令課に変更 | |

◆・・・柏市職員関係 ◇・・・柏市組織機構関係ほか ●・・・沼南町職員関係 ○・・・沼南町組織機構関係ほか ◎・・・受贈関係

| | | | |
|------|----------|--|---------|
| 2012 | 平成24年 3月 | ◇手賀分署を新設 | (職)448名 |
| | 4月 | ◇手賀分署を沼南消防署の管轄下に帰属 ◇消防局機構を総務課, 企画統制課, 火災予防課, 警防課, 安全管理室, 情報指令課, 救急課の6課1室制に改革 ◆柏市消防職員15名増員 | |
| | 10月 | ◇燃料補給車の配備(総務省消防庁による配備) | |
| 2013 | 平成25年 2月 | ◎柏なの花ライオンズクラブからAEDトレーナー2セットを受贈 | |
| | 3月 | ◇消防救急デジタル無線の運用開始 | |
| | 4月 | ◎㈱ナカミツBMWから消防業務用車両を受贈 | |
| | 11月 | ◎柏オークライオンズクラブから災害用自転車42台を受贈 | |
| 2014 | 平成26年 1月 | ◎一般社団法人日本損害保険協会から軽消防自動車を受贈 | (団)631名 |
| | 4月 | ◇女性消防団員(14名)誕生 | |
| | 11月 | ◇大室分署を移転建設し, たなか分署に名称変更 ◎有限会社オートワークスクボタからミニ消防車を受贈 | |
| 2015 | 平成27年 4月 | ◇消防局機構を総務課, 企画統制課, 火災予防課, 警防課, 救急課 第1方面本部, 第2方面本部の5課2本部制に改革 | |
| | 10月 | ◇第22回全国女性消防操法大会出場 | |
| | 12月 | ◎森脇祐三氏からレサシアンシミュレータSimPadを受贈 | |
| 2016 | 平成28年 1月 | ◎柏なの花ライオンズクラブからCPRトレーニングボックス(あっぱくん)を受贈 | |
| 2017 | 平成29年 1月 | ◎柏なの花ライオンズクラブからCPRトレーニングボックス(あっぱくん)を受贈 | |
| | 4月 | ◇消防局機構を企画総務課, 消防職員課, 消防団課, 火災予防課, 警防課 救急課, 指揮調査課の7課制に改革 ◇東部消防署において, 救急車2隊運用を開始 | |
| | 9月 | ◇第23回全国女性消防操法大会出場 | |
| | 12月 | ◎柏なの花ライオンズクラブからCPRトレーニングボックス(あっぱくん)を受贈 | |
| 2018 | 平成30年 3月 | ◇にじいろ救命女子発足 | (職)450名 |
| | 4月 | ◆柏市消防職員2名増員 | |
| 2019 | 平成31年2月 | ◎柏なの花ライオンズクラブからCPRトレーニングボックス(あっぱくん)を受贈 ◎東京純薬工業(株)から消防業務用車両を受贈 ◎柏オークライオンズクラブからポータブルガス発電機を受贈 | |
| | 4月 | ◇勤務体制を3部制から2部制へ移行 ◇消防署に消防管理室を設置 ◇指揮調査課を指揮統制課に名称変更 | |
| 2020 | 令和2年4月 | ◎柏なの花ライオンズクラブからCPRトレーニングボックス(あっぱくん)を受贈 | |
| | 12月 | ◎株式会社太田商事からマイクロバスを受贈 | |
| 2021 | 令和3年2月 | ◇ちば北西部消防指令センター(松戸市ほか9市消防指令事務協議会)運用開始 | |
| | 令和3年4月 | ◇旭町消防署に「日勤救急隊」を配置 ◎第一生命保険株式会社柏支社からAEDを受贈 ◎柏なの花ライオンズクラブから訓練用AED及び訓練用人形を受贈 | |
| 2022 | 令和4年5月 | ◎株式会社太田商事から油圧ショベル2台を受贈 | |
| | 10月 | ◎東京純薬工業(株)からレサシアンシミュレータSimPadを受贈 | |
| 2023 | 令和5年4月 | ◆柏市消防職員6名増員 | (職)456名 |

歴代消防長

| | 氏 名 | 就任年月日 | 退任年月日 |
|------|---------|----------------|-----------------|
| 初 代 | 鈴 木 眞 | 昭和34年 4 月 1 日 | 昭和37年 5 月 5 日 |
| 2 代 | 斎 藤 吉 永 | 昭和37年 5 月 6 日 | 昭和40年 3 月 31 日 |
| 3 代 | 加 藤 順 一 | 昭和40年 4 月 1 日 | 昭和46年 3 月 31 日 |
| 4 代 | 鈴 木 眞 | 昭和46年 4 月 1 日 | 昭和47年 3 月 31 日 |
| 5 代 | 宮 本 富之助 | 昭和47年 4 月 1 日 | 昭和51年 3 月 31 日 |
| 6 代 | 中 村 良 夫 | 昭和51年 4 月 1 日 | 昭和52年 3 月 31 日 |
| 7 代 | 鈴 木 眞 | 昭和52年 4 月 1 日 | 昭和53年 7 月 10 日 |
| 8 代 | 市 村 友 衛 | 昭和53年 7 月 11 日 | 昭和55年 4 月 30 日 |
| 9 代 | 長 山 巍 | 昭和55年 5 月 1 日 | 昭和56年 3 月 31 日 |
| 10 代 | 松 本 太 郎 | 昭和56年 4 月 1 日 | 昭和58年 5 月 31 日 |
| 11 代 | 藍 原 住 光 | 昭和58年 6 月 1 日 | 昭和62年 3 月 31 日 |
| 12 代 | 大 越 忠 郎 | 昭和62年 4 月 1 日 | 平成 3 年 3 月 31 日 |
| 13 代 | 星 野 栄 | 平成 3 年 4 月 1 日 | 平成 6 年 3 月 31 日 |
| 14 代 | 遠 藤 英 男 | 平成 6 年 4 月 1 日 | 平成 9 年 3 月 31 日 |
| 15 代 | 宇佐見 武 | 平成 9 年 4 月 1 日 | 平成11年 3 月 31 日 |
| 16 代 | 石 塚 茂 一 | 平成11年 4 月 1 日 | 平成14年 3 月 31 日 |
| 17 代 | 宇佐見 義 雄 | 平成14年 4 月 1 日 | 平成15年 3 月 31 日 |
| 18 代 | 小 林 進 | 平成15年 4 月 1 日 | 平成17年 3 月 31 日 |
| 19 代 | 鈴 木 豊 | 平成17年 4 月 1 日 | 平成19年 3 月 31 日 |
| 20 代 | 長 妻 力 | 平成19年 4 月 1 日 | 平成22年 3 月 31 日 |
| 21 代 | 長谷川 芳 夫 | 平成22年 4 月 1 日 | 平成24年 3 月 31 日 |
| 22 代 | 羽 石 清 二 | 平成24年 4 月 1 日 | 平成27年 3 月 31 日 |
| 23 代 | 佐 山 泰 一 | 平成27年 4 月 1 日 | 平成28年 3 月 31 日 |
| 24 代 | 木 村 誠 寿 | 平成28年 4 月 1 日 | 平成29年 3 月 31 日 |
| 25 代 | 村 井 浩 | 平成29年 4 月 1 日 | 令和 2 年 3 月 31 日 |
| 26 代 | 椎 名 正 浩 | 令和 2 年 4 月 1 日 | 令和 4 年 3 月 31 日 |
| 27 代 | 相 田 幹 夫 | 令和 4 年 4 月 1 日 | 令和 5 年 3 月 31 日 |
| 28 代 | 本 田 鉄 二 | 令和 5 年 4 月 1 日 | |

歴代消防団長

| | 氏 名 | 就任年月日 | 退任年月日 |
|------|----------|--------------|--------------|
| 初 代 | 山 田 正左衛門 | 昭和29年12月22日 | 昭和30年6月27日 |
| 2 代 | 田 中 朝 吉 | 昭和30年6月28日 | 昭和30年12月31日 |
| 3 代 | 小 川 喜 助 | 昭和31年 1 月23日 | 昭和31年12月31日 |
| 4 代 | 日 暮 正 平 | 昭和32年2月22日 | 昭和34年 1 月25日 |
| 5 代 | 山 澤 諒太郎 | 昭和34年1月29日 | 昭和35年4月14日 |
| 6 代 | 鈴 木 眞 | 昭和35年4月15日 | 昭和36年4月14日 |
| 7 代 | 野 口 巳一郎 | 昭和36年4月15日 | 昭和38年4月14日 |
| 8 代 | 鈴 木 保 一 | 昭和38年4月15日 | 昭和40年11月 2 日 |
| 9 代 | 原 秀 夫 | 昭和40年12月 1 日 | 昭和52年7月30日 |
| 10 代 | 鈴 木 徳 司 | 昭和52年9月1日 | 昭和55年3月31日 |
| 11 代 | 八 木 重 男 | 昭和55年4月1日 | 昭和61年3月31日 |
| 12 代 | 張ヶ谷 稔 | 昭和61年4月1日 | 平成4年3月31日 |
| 13 代 | 中 嶋 晃 | 平成4年4月1日 | 平成12年3月31日 |
| 14 代 | 鈴 木 良 紀 | 平成12年4月1日 | 平成16年3月31日 |
| 15 代 | 染 谷 茂 | 平成16年4月1日 | 平成18年3月31日 |
| 16 代 | 廣 瀬 繁 | 平成18年4月1日 | 平成20年3月31日 |
| 17 代 | 早 川 一 成 | 平成20年4月1日 | 平成22年3月31日 |
| 18 代 | 小田山 博 史 | 平成22年4月1日 | 令和2年3月31日 |
| 19 代 | 鈴 木 哲 | 令和2年4月1日 | |

柏市消防歌

作詞 高野山 満子
作曲 熊谷 良久

Tempo di march ♩=120

あ つ い ほ の ー お に た ち む か ー い
け む り の な ー か を す す ん で く
や っ て や れ な い こ と は な い
あ あ わ が ま ち を ま も る わ れ ら は
か し わ し ょ う ぼ う け い ぼ う た い

| | | | | | | | |
|-------|-------------|---------|-------------------|---------|----------------------|---------|---------------------|
| | 四、 | | 三、 | | 二、 | | 一、 |
| 守る | あ や 日 | 守る | あ や 燃 | 守る | あ や 暗 | 守る | あ や あ |
| 我らは | あ っ て 頃 | 我らは | あ っ て える | 我らは | あ っ て 真 | 我らは | あ っ て 炎 |
| 柏市消防団 | や っ て や れ 鍛 | 我らは | や っ て や れ 火 | 我らは | や っ て や れ 夜 | 我らは | や っ て や れ 炎 |
| | が 街 を | 我らは | が 街 を | 我らは | が 街 を | 我らは | が 街 を |
| | い こ の 体 | 我らは | い こ の 中 | 我らは | い こ の 氷 | 我らは | い こ の 氷 |
| | は な い こ と | 我らは | は な い こ と | 我らは | は な い こ と | 我らは | は な い こ と |
| | い ざ と い う | 我らは | い ざ と い う | 我らは | い ざ と い う | 我らは | い ざ と い う |
| | と き 任 せ と け | 我らは | と き 任 せ と け | 我らは | と き 任 せ と け | 我らは | と き 任 せ と け |
| | | 柏市消防救助隊 | 柏市消防救助隊 | 柏市消防救助隊 | 柏市消防救助隊 | 柏市消防救助隊 | 柏市消防救助隊 |
| | | | 燃える火の中川の底 尊い命守るんだ | | 暗い真夜中氷る日も 救急指令 さあいくぞ | | あつい炎に立ち向かい 煙の中を進んでく |

令和4年度版
柏市消防年報

令和5年5月発刊
柏市消防局 企画総務課
〒277-0827
千葉県柏市松葉町七丁目16番地の7
電話 04-7133-0115



柏市消防局 消防年報