

# 青果部

## 青果部年度別取扱高の推移

単位：t・千円・%

年 度	数 量	前年比	金 額	前年比	単 価
S 4 7	42,397	—	2,405,622	—	57
S 4 8	48,609	115	3,673,331	153	76
S 4 9	52,523	108	5,292,922	144	101
S 5 0	54,751	104	5,983,490	133	109
S 5 1	57,425	105	7,337,347	123	128
S 5 2	66,213	115	8,189,149	112	124
S 5 3	70,597	107	9,563,225	117	135
S 5 4	71,254	101	10,985,769	115	154
S 5 5	70,703	99	11,307,795	103	160
S 5 6	72,006	102	12,306,587	109	171
S 5 7	74,906	104	12,002,871	98	160
S 5 8	72,587	97	13,410,295	112	185
S 5 9	74,374	102	13,003,856	97	175
S 6 0	72,989	98	13,095,437	101	179
S 6 1	76,021	104	12,119,495	93	159
S 6 2	77,657	102	13,345,663	110	172
S 6 3	75,617	97	14,085,470	106	186
H 元	75,249	100	15,579,147	111	207
H 2	71,547	95	16,325,023	105	228
H 3	67,202	94	16,005,253	98	238
H 4	70,384	105	14,962,783	93	213
H 5	66,220	94	15,070,121	101	228
H 6	64,187	97	14,522,787	96	226
H 7	64,046	100	14,054,285	97	219
H 8	62,299	97	13,558,237	96	218
H 9	60,261	97	12,795,018	94	212
H 1 0	56,571	94	13,949,844	109	247
H 1 1	55,611	98	11,598,532	83	208

単位：t・千円・%

年 度	数 量	前年比	金 額	前年比	単 価
H 1 2	54,446	98	10,837,263	93	199
H 1 3	52,409	96	9,390,256	87	179
H 1 4	48,605	93	9,988,271	106	205
H 1 5	45,595	94	8,892,927	89	195
H 1 6	38,994	86	8,352,661	94	214
H 1 7	39,315	101	7,855,322	94	200
H 1 8	35,060	89	7,412,830	94	211
H 1 9	31,881	91	6,712,558	91	211
H 2 0	28,777	90	5,989,562	89	208
H 2 1	26,720	93	5,442,931	91	204
H 2 2	22,533	84	5,202,710	96	231
H 2 3	21,880	97	4,689,172	90	214
H 2 4	21,084	96	4,285,716	91	203
H 2 5	19,565	93	4,402,792	103	225
H 2 6	18,524	95	4,284,417	97	231
H 2 7	16,111	87	4,258,437	99	264
H 2 8	15,317	95	4,324,359	102	282
H 2 9	59,136	386	14,803,586	342	250
H 3 0	51,525	87	12,257,548	83	237
R 元	47,731	93	11,108,776	91	233
R 2	43,341	91	10,756,253	97	248
R 3	39,847	92	9,772,112	91	245

※ 次頁からは全て消費税抜きの金額になります。 (消費税込)

# 青果部種別取扱高グラフ

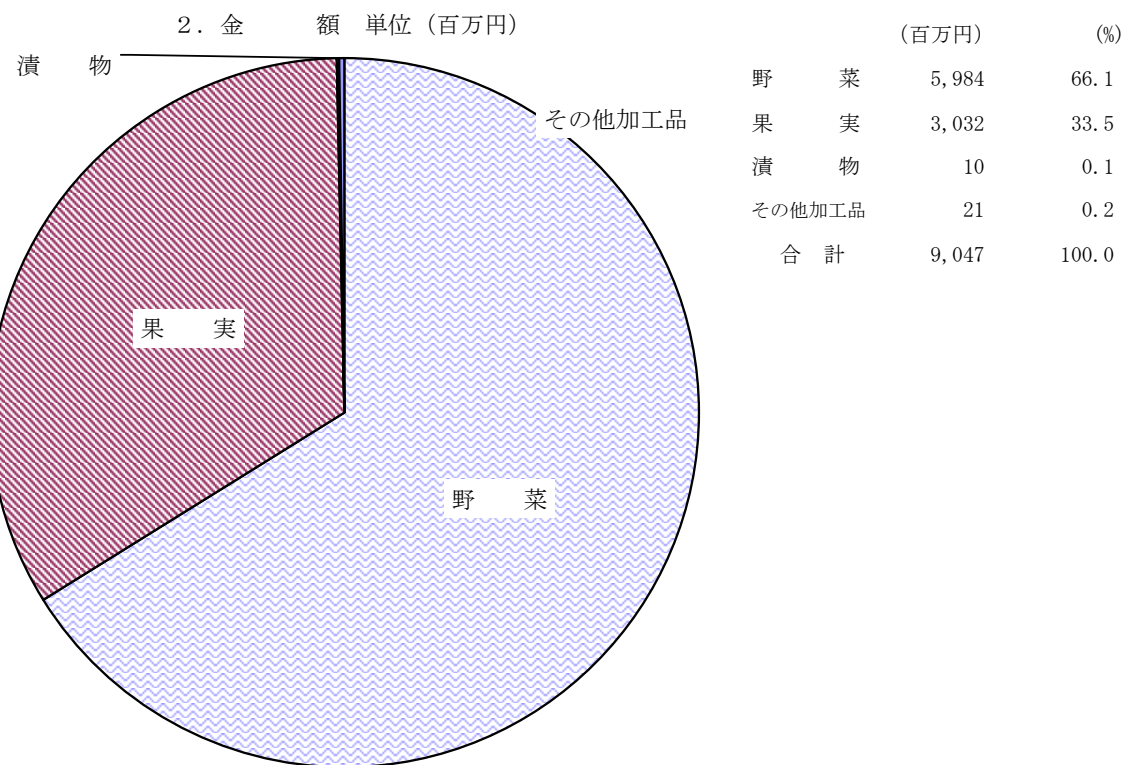
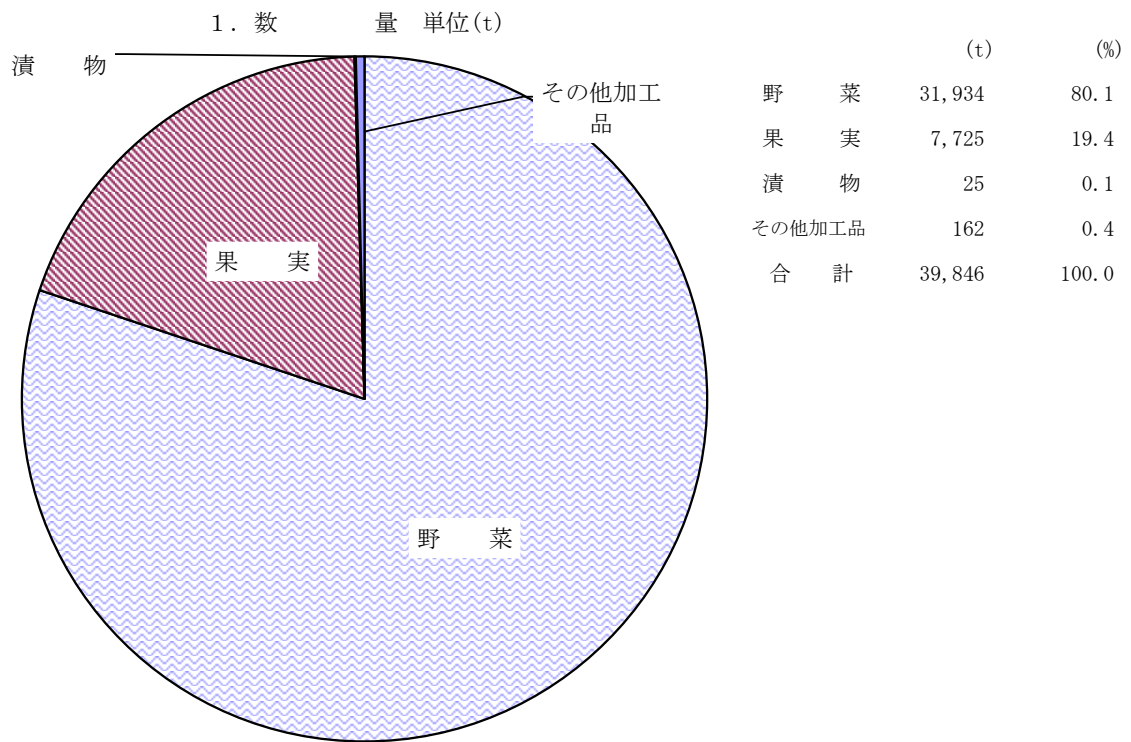

# 青果部月別取扱高グラフ

1. 数量 単位 (t)

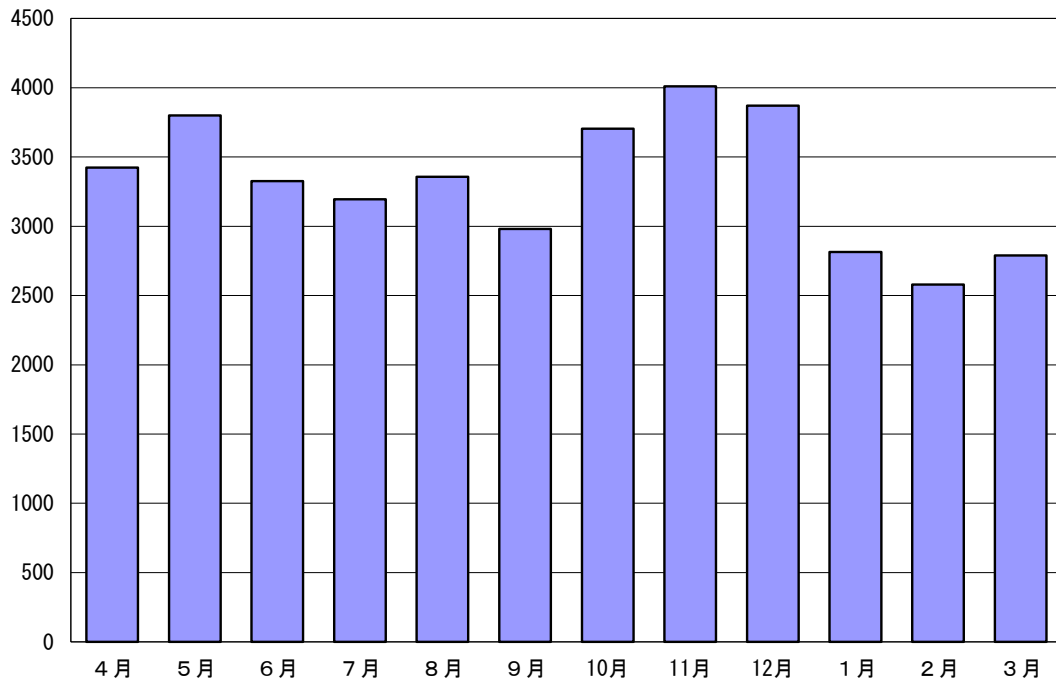

2. 金額 単位 (百万円)

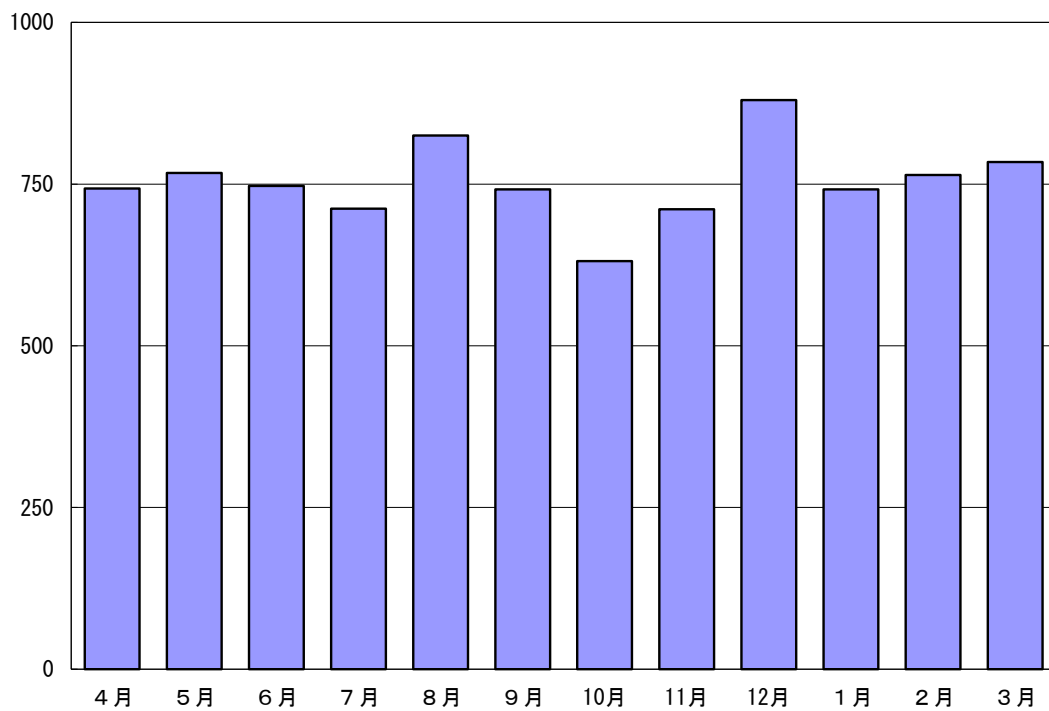

# 青 果 部 月 別 ・

種 別		総 数	野 菜
月 別	項 目		
(開市日数)			
総 数 (254日)	数 量	39,847,108	31,934,178
	前年比	92	91
	金 額	9,048,070,415	5,984,490,641
	前年比	91	85
4 月 (22日)	数 量	3,423,078	2,969,926
	金 額	743,146,906	534,206,981
5 月 (21日)	数 量	3,800,008	3,352,900
	金 額	766,522,226	600,866,916
6 月 (21日)	数 量	3,326,209	2,862,811
	金 額	746,863,228	593,286,359
7 月 (23日)	数 量	3,194,093	2,588,865
	金 額	712,097,326	501,058,862
8 月 (20日)	数 量	3,355,578	2,441,873
	金 額	825,402,599	493,995,535
9 月 (20日)	数 量	2,980,779	2,330,127
	金 額	742,387,610	543,840,074
10 月 (22日)	数 量	3,705,478	2,942,071
	金 額	630,600,759	451,247,977
11 月 (22日)	数 量	4,009,808	3,126,098
	金 額	711,066,562	435,848,733
12 月 (21日)	数 量	3,869,640	2,855,806
	金 額	879,641,176	475,093,907
1 月 (20日)	数 量	2,813,946	2,187,333
	金 額	742,365,617	426,747,608
2 月 (20日)	数 量	2,579,132	1,997,291
	金 額	764,320,143	442,128,793
3 月 (22日)	数 量	2,789,359	2,279,077
	金 額	783,656,263	486,168,896

# 種別取扱高表

単位：kg・円・%

果 実	漬 物	その他加工品
7,725,224	25,423	162,283
97	75	114
3,032,335,012	10,152,100	21,092,662
105	73	114
439,984	1,530	11,638
206,788,525	660,570	1,490,830
435,884	1,464	9,760
163,695,243	675,020	1,285,047
449,792	1,358	12,248
151,466,398	600,190	1,510,281
590,897	1,502	12,829
208,688,180	681,470	1,668,814
900,935	1,440	11,330
329,269,263	688,700	1,449,101
636,830	409	13,413
196,575,729	207,050	1,764,757
746,218	400	16,789
177,141,202	197,270	2,014,310
865,067	1,391	17,252
272,422,527	585,550	2,209,752
988,702	6,383	18,749
399,615,469	2,407,580	2,524,220
610,893	3,372	12,348
312,787,499	1,221,100	1,609,410
567,074	2,947	11,820
319,517,438	1,081,350	1,592,562
492,948	3,227	14,107
294,367,539	1,146,250	1,973,578

## 年間取扱高の順位

(1) 品目

単位：kg・円・%

順位	品目	数量	比率	前年比	金額	比率
	総数	31,934,178	100.0	91	5,984,490,641	100.0
1	キャベツ	4,246,056	13.3	102	274,446,140	4.6
2	だいこん	3,885,263	12.2	99	286,236,708	4.8
3	ねぎ	2,728,972	8.5	103	632,319,099	10.6
4	はくさい	2,496,204	7.8	97	123,457,951	2.1
5	にんじん	2,180,341	6.8	89	236,537,977	4.0
6	レタス	1,692,205	5.3	84	195,691,810	3.3
7	きゅうり	1,454,063	4.6	86	365,841,918	6.1
8	たまねぎ	1,416,223	4.4	93	193,139,590	3.2
9	トマト	1,201,712	3.8	75	395,114,939	6.6
10	かんしょ	1,143,598	3.6	105	311,714,035	5.2
11	かぶ	998,748	3.1	87	102,737,795	1.7
12	まめもやし	969,361	3.0	100	99,268,655	1.7
13	ほうれんそう	954,790	3.0	88	377,259,325	6.3
14	男爵	768,800	2.4	81	138,096,893	2.3
15	こまつな	681,150	2.1	90	163,798,746	2.7
16	なす	452,033	1.4	92	161,201,733	2.7
17	その他ばれいしょ	417,458	1.3	88	89,762,976	1.5
18	その他野菜	334,335	1.0	79	71,195,799	1.2
19	ブロッコリー	257,456	0.8	30	68,029,122	1.1
20	えだまめ	224,509	0.7	105	146,650,647	2.5
-	その他	3,430,901	10.7	83	1,551,988,783	25.9



## (野 菜)

(2) 産地

単位：kg・円・%

順位	産地	数量	比率	前年比	金額	比率
	総数	31,934,178	100.0	91	5,984,490,641	100.0
1	千葉	9,468,264	29.6	89	1,460,526,071	24.4
2	茨城	3,614,436	11.3	75	626,175,978	10.5
3	群馬	1,635,249	5.1	112	203,687,943	3.4
4	北海道	901,930	2.8	65	129,871,620	2.2
5	長野	604,376	1.9	5,674	92,882,095	1.6
6	青森	488,770	1.5	124	47,363,600	0.8
7	埼玉	310,338	1.0	85	83,816,775	1.4
8	福島	184,921	0.6	73	33,706,530	0.6
9	静岡	182,779	0.6	86	125,896,320	2.1
10	長崎	126,413	0.4	97	30,723,010	0.5
11	栃木	38,086	0.1	101	14,961,200	0.2
12	福岡	22,943	0.1	80	17,671,350	0.3
13	熊本	20,359	0.1	53	6,705,070	0.1
14	鹿児島	19,650	0.1	36	16,416,980	0.3
15	愛知	17,697	0.1	81	50,109,220	0.8
16	香川	17,591	0.1	62	10,996,200	0.2
17	広島	13,790	0.0	83	9,195,020	0.2
18	高知	12,928	0.0	85	7,976,700	0.1
19	外国	9,953	0.0	64	9,614,200	0.2
20	沖縄	6,902	0.0	171	6,906,240	0.1
-	その他	9,055	0.0	161	6,285,920	0.1
-	買付	14,227,748	44.6	94	2,993,002,599	50.0

## 年間取扱高の順位

(1) 品目

単位：kg・円・%

順位	品目	数量	比率	前年比	金額	比率
	総数	7,725,224	100.0	97	3,032,335,012	100.0
1	バナナ	835,483	10.8	103	122,713,371	4.0
2	早生みかん	801,505	10.4	90	180,900,140	6.0
3	普通みかん	762,287	9.9	87	182,716,830	6.0
4	とちおとめ	617,803	8.0	107	771,641,792	25.4
5	すいか	575,645	7.5	90	118,643,030	3.9
6	ふじ	523,666	6.8	81	161,072,145	5.3
7	極早生みかん	370,478	4.8	95	68,584,900	2.3
8	幸水	311,955	4.0	109	150,527,820	5.0
9	豊水	264,183	3.4	124	94,788,040	3.1
10	刀根	199,863	2.6	123	54,335,200	1.8
11	その他メロン	158,002	2.0	134	68,676,820	2.3
12	不知火	140,930	1.8	80	63,228,830	2.1
13	こだますいか	129,012	1.7	100	30,257,030	1.0
14	その他いちご	103,858	1.3	353	142,740,895	4.7
15	ポンカン	97,970	1.3	115	23,252,550	0.8
16	富有	88,577	1.1	139	30,955,360	1.0
17	新高	87,819	1.1	183	18,918,210	0.6
18	河内晩柑	81,196	1.1	91	14,403,050	0.5
19	早生ふじ	78,360	1.0	70	25,827,310	0.9
20	つがる	76,220	1.0	93	17,478,810	0.6
-	その他	1,420,412	18.4	91	690,672,879	22.8

## (果 実)

(2) 産地

単位：kg・円・%

順位	産地	数量	比率	前年比	金額	比率
	総数	7,725,224	100.0	97	3,032,335,012	100.0
1	千葉	1,102,423	14.3	111	642,099,740	21.2
2	栃木	373,825	4.8	194	513,831,367	16.9
3	山形	257,455	3.3	86	69,401,000	2.3
4	奈良	197,585	2.6	164	58,738,000	1.9
5	茨城	157,052	2.0	99	67,444,300	2.2
6	秋田	41,220	0.5	53	12,994,000	0.4
7	佐賀	13,937	0.2	73	5,577,780	0.2
8	山梨	11,135	0.1	108	8,774,590	0.3
9	福島	4,227	0.1	93	6,507,520	0.2
10	愛知	1,325	0.0		561,500	0.0
11	熊本	56	0.0		6,300	0.0
12	外国	35	0.0	350	27,800	0.0
-	買付	5,564,949	72.0	91	1,646,371,115	54.3

## 年間取扱高の順位

(1) 品目

単位：kg・円・%

順位	品目	数量	比率	前年比	金額	比率
	総数	25,423	100.0	75	10,152,100	100.0
1	その他つげもの	20,035	78.8	77	7,607,400	74.9
2	キムチ	2,121	8.3	68	1,080,700	10.6
3	あさづけ	1,248	4.9	100	690,500	6.8
4	たくわん	880	3.5	30	293,900	2.9
5	はくさいづけ	812	3.2	135	259,080	2.6
6	のぎわなづけ	262	1.0	92	127,850	1.3
7	うめぼし	59	0.2		87,420	0.9
8	なすしおづけ	4	0.0	100	3,000	0.0
9	その他しおづけ	2	0.0		2,250	0.0

## (漬物)

(2) 産地

単位：kg・円・%

順位	産地	数量	比率	前年比	金額	比率
	総数	25,423	100.0	75	10,152,100	100.0
1	群馬	4,501	17.7	83	2,173,480	21.4
2	茨城	1,248	4.9	100	690,500	6.8
-	買付	19,674	77.4	72	7,288,120	71.8

## 月別・産地

品目	産地	総数	4月	5月	6月	7月	8月
野菜計		31,934,178	2,969,926	3,352,900	2,862,811	2,588,865	2,441,873
		5,984,490,641	534,206,981	600,866,916	593,286,359	501,058,862	493,995,535
	北海道	901,930	56,683	1,095	2,940	58,852	202,010
		129,871,620	4,264,550	83,700	291,400	5,881,500	23,955,800
	青森	488,770		16,640	103,350	101,715	88,445
		47,363,600		1,691,500	11,392,350	9,108,350	8,317,200
	秋田	38					
		13,500					
	山形	5,953	56	10			125
		3,960,290	228,270	36,640			72,000
	福島	184,921	8,570	8,373	8,806	72,793	31,680
		33,706,530	1,084,865	1,231,805	1,154,430	17,534,775	5,913,720
	茨城	3,614,436	389,428	349,270	262,875	150,918	117,058
		626,175,978	66,590,700	65,331,825	61,386,360	32,541,260	29,926,510
	栃木	38,086	108	136	624	1,979	1,954
		14,961,200	57,800	93,000	526,100	1,703,500	1,683,000
	群馬	1,635,249	48,699	76,023	114,025	302,466	297,541
		203,687,943	5,434,483	10,237,805	18,681,880	34,574,720	36,986,910
	埼玉	310,338	49,283	48,737	35,497	10,011	10,307
		83,816,775	11,623,885	10,599,845	9,118,620	3,209,185	3,680,915
	千葉	9,468,264	1,141,547	1,387,412	1,061,527	425,376	118,721
		1,460,526,071	143,350,750	179,883,790	188,925,990	97,727,160	36,640,950
	東京	309	54	21	21	9	3
		236,100	30,200	25,100	15,800	6,000	5,400
	新潟	2,612	264	229	189	247	180
		2,006,100	184,500	158,850	124,650	170,550	117,000
	山梨	31				8	23
		11,880				2,970	8,910
	長野	604,376	3,389	56,620	93,585	112,387	98,580
		92,882,095	903,210	10,158,350	15,323,930	14,975,500	14,475,390
	静岡	182,779	25,223	27,060	20,049	11,380	6,497
		125,896,320	13,376,640	13,473,260	11,152,960	7,426,990	4,996,900
	愛知	17,697	2,589	1,768	1,536	1,571	1,375
		50,109,220	4,303,340	4,441,400	4,157,000	4,927,400	4,946,300
	和歌山	31				23	
		11,880				8,910	
	広島	13,790	1,022	1,113	1,155	1,228	1,262
		9,195,020	768,990	825,220	851,310	898,310	886,870
	徳島	57					
		30,170					
	香川	17,591	565	473	473	518	450
		10,996,200	254,200	189,000	196,500	204,000	205,500
	愛媛	24					
		16,000					
	高知	12,928	1,275	1,369	1,365	1,164	794
		7,976,700	785,550	841,750	831,600	683,700	437,600
	福岡	22,943	4,801	2,121	1,377	1,990	1,633
		17,671,350	2,205,700	1,607,750	1,271,300	1,591,100	1,613,800
	長崎	126,413	9,920	81,770	34,715	8	
		30,723,010	3,091,600	20,868,900	6,759,540	2,970	
	熊本	20,359	9,000	8,144	1,790	592	
		6,705,070	1,898,500	1,620,170	2,324,200	387,400	
	鹿児島	19,650	1,364	672	2,330	6,515	3,827
		16,416,980	572,360	883,500	2,490,800	5,360,160	2,813,120

別取扱高

上段：数量・kg  
下段：金額・円

9 月	10 月	11 月	12 月	1 月	2 月	3 月
2,330,127	2,942,071	3,126,098	2,855,806	2,187,333	1,997,291	2,279,077
543,840,074	451,247,977	435,848,733	475,093,907	426,747,608	442,128,793	486,168,896
174,163	129,323	62,698	63,075	48,153	50,593	52,345
22,880,810	16,769,910	11,982,750	12,505,400	9,658,290	10,794,890	10,802,620
90,260	81,010	7,320	30			
10,060,350	6,329,950	462,400	1,500			
					38	
					13,500	
2,835	2,190		8	43	108	578
1,375,300	1,314,200		31,220	178,310	241,150	483,200
7,757	8,800	8,786	7,308	8,069	7,046	6,933
985,630	1,086,335	1,076,745	907,150	987,095	877,535	866,445
115,910	303,900	471,855	507,863	334,525	300,688	310,146
41,035,655	54,497,005	56,718,760	56,867,595	42,736,590	51,430,155	67,113,563
3,149	4,509	6,768	6,048	5,705	4,934	2,172
2,110,600	1,984,500	1,891,200	1,653,400	1,357,500	1,234,200	666,400
246,062	272,297	73,484	54,760	54,982	45,898	49,012
38,731,160	26,552,580	9,837,095	5,958,205	6,170,040	5,334,315	5,188,750
26,678	38,949	29,384	7,487	4,944	17,853	31,208
8,444,465	9,495,355	7,270,860	2,700,200	2,114,430	6,716,855	8,842,160
224,107	623,732	1,377,663	1,077,301	755,347	564,484	711,047
71,487,915	89,613,960	137,337,040	139,313,575	130,821,336	117,909,495	127,514,110
12	18	24	27	24	39	57
17,200	14,000	19,200	20,800	18,400	26,000	38,000
200	198	238	249	180	240	198
135,000	168,300	204,300	214,650	153,000	207,000	168,300
92,283	117,743	27,357	664	580	541	647
20,894,500	11,203,440	3,068,255	510,600	453,300	425,400	490,220
6,069	7,255	15,327	18,794	16,477	10,594	18,054
4,983,900	5,390,850	10,485,890	20,000,880	14,883,280	7,708,980	12,015,790
1,239	1,248	1,253	1,416	1,240	1,145	1,317
3,989,040	3,605,900	3,872,900	5,308,250	3,714,430	3,175,710	3,667,550
						8
						2,970
1,179	1,017	1,357	1,262	917	1,210	1,068
829,300	696,010	766,230	743,860	587,850	667,400	673,670
12					12	33
7,200					10,800	12,170
315	473	787	3,244	3,624	3,426	3,243
180,000	255,000	429,500	1,911,200	2,263,800	2,450,500	2,457,000
						24
						16,000
998	1,011	976	1,062	964	1,032	918
673,500	706,600	675,000	643,550	639,150	586,800	471,900
989	978	1,405	2,069	2,321	1,473	1,786
1,315,250	1,039,600	1,178,800	1,440,950	2,102,300	1,009,000	1,295,800
	120	353	360			
	69,500	200,500	204,800			
2,170	896	40	70	130	50	1,586
1,764,720	621,320	28,000	74,000	118,500	52,000	1,638,500

月別・産地

品目	産地	総数	4月	5月	6月	7月	8月
	沖縄	6,902	542	982	580	488	514
		6,906,240	734,600	821,700	491,800	381,600	382,900
	外国	9,953	1,163	502	569	404	392
		9,614,200	609,800	220,000	295,400	232,800	684,500
	買付	14,227,748	1,214,381	1,282,360	1,113,433	1,326,223	1,458,502
		2,993,002,599	271,852,488	275,542,056	255,522,439	261,518,052	315,244,340



# 別取扱高

上段：数量・kg  
下段：金額・円

9 月	10 月	11 月	12 月	1 月	2 月	3 月
770	722	584	588	296	328	508
692,400	699,000	606,800	575,600	357,600	446,240	716,000
485	598	861	1,012	885	1,324	1,758
1,400,600	2,036,400	701,600	698,600	593,000	933,200	1,208,300
1,332,485	1,345,084	1,037,578	1,101,109	947,927	984,235	1,084,431
309,845,579	217,098,262	187,034,908	222,807,922	206,839,407	229,877,668	239,819,478

月別・産地

品目	産地	総数	4月	5月	6月	7月	8月
果実計		7,725,224	439,984	435,884	449,792	590,897	900,935
		3,032,335,012	206,788,525	163,695,243	151,466,398	208,688,180	329,269,263
	秋田	41,220					
		12,994,000					
	山形	257,455		7	3,455	43,114	36,560
		69,401,000		38,800	5,725,420	9,562,380	8,324,600
	福島	4,227					
		6,507,520					
	茨城	157,052	11,015	37,051	37,560	11,273	5,072
		67,444,300	5,311,980	14,604,100	10,092,600	2,056,700	934,100
	栃木	373,825	42,598	22,932	840		
		513,831,367	37,886,200	17,538,000	450,600		
	千葉	1,102,423	56,480	65,586	113,308	83,962	385,370
		642,099,740	50,229,820	35,775,480	34,460,590	34,171,000	176,809,820
	山梨	11,135			1,085	6,150	1,950
		8,774,590			660,850	3,334,920	1,149,300
愛知	1,325		525	800			
	561,500		235,000	326,500			
奈良	197,585				1,425	5,560	
	58,738,000				777,500	3,268,500	
佐賀	13,937	750		594	2,045		
	5,577,780	257,500		640,700	1,907,580		
熊本	56						
	6,300						
外国	35	5	5		5		
	27,800	4,000	4,000		3,800		
買付	5,564,949	329,136	309,778	292,150	442,923	466,423	
	1,646,371,115	113,099,025	95,499,863	99,109,138	156,874,300	138,782,943	

# 別取扱高

上段：数量・kg  
下段：金額・円

9 月	10 月	11 月	12 月	1 月	2 月	3 月
636,830	746,218	865,067	988,702	610,893	567,074	492,948
196,575,729	177,141,202	272,422,527	399,615,469	312,787,499	319,517,438	294,367,539
	12,220	7,000	13,000	9,000		
	3,339,100	2,609,100	4,359,200	2,686,600		
26,645	51,175	62,057	34,442			
6,293,350	12,692,450	17,407,100	9,356,900			
			843	1,818	1,454	112
			1,483,440	2,622,240	2,234,880	166,960
15,970	5,194	9,820	9,801	4,700	4,316	5,280
4,759,500	1,368,500	3,181,040	7,296,550	6,900,260	5,569,070	5,369,900
	71	20,090	47,929	71,756	80,291	87,318
	243,000	34,966,080	100,225,357	112,077,355	109,114,625	101,330,150
206,502	8,218	7,308	24,891	33,990	47,306	69,502
65,244,190	4,175,190	11,224,920	47,098,520	51,370,250	60,824,240	70,715,720
	217	1,336	397			
	525,920	2,411,770	691,830			
17,750	103,598	46,060	23,138	54		
5,770,900	23,835,500	15,925,300	9,041,500	118,800		
6,000			330			4,218
1,166,100			328,600			1,277,300
	56					
	6,300					
	10		5	5		
	8,000		4,000	4,000		
363,963	565,459	711,396	833,926	489,570	433,707	326,518
113,341,689	130,947,242	184,697,217	219,729,572	137,007,994	141,774,623	115,507,509

月別・産地

品目	産地	総数	4月	5月	6月	7月	8月
漬物	計	25,423	1,530	1,464	1,358	1,502	1,440
		10,152,100	660,570	675,020	600,190	681,470	688,700
	茨城	1,248					
		690,500					
	群馬	4,501	322	243	182	301	334
		2,173,480	158,350	118,900	90,950	150,450	168,100
	買付	19,674	1,208	1,221	1,176	1,201	1,106
		7,288,120	502,220	556,120	509,240	531,020	520,600

# 別取扱高

上段：数量・kg  
下段：金額・円

9 月	10 月	11 月	12 月	1 月	2 月	3 月
409	400	1,391	6,383	3,372	2,947	3,227
207,050	197,270	585,550	2,407,580	1,221,100	1,081,350	1,146,250
		232	568	192	184	72
		130,050	318,150	105,700	98,600	38,000
409	381	416	930	349	329	305
207,050	190,250	203,700	392,730	165,600	169,950	157,450
	19	743	4,885	2,831	2,434	2,850
	7,020	251,800	1,696,700	949,800	812,800	950,800

月別・品目別及び

【 野 菜 】

品目	産地	総数	4月	5月	6月	7月	8月
総数		31,934,178	2,969,926	3,352,900	2,862,811	2,588,865	2,441,873
		5,984,490,641	534,206,981	600,866,916	593,286,359	501,058,862	493,995,535
だいこん	計	3,885,263	547,903	396,073	144,470	212,226	184,119
		286,236,708	32,303,681	27,954,714	15,305,721	18,365,497	15,826,395
	北海道	121,942			2,940	55,012	14,210
		12,920,300			291,400	5,434,900	1,341,300
	青森	476,530		16,510	102,980	94,600	86,720
		44,460,200		1,615,000	11,392,850	7,807,750	7,833,300
	茨城	100,605	38,615	9,160			
	6,258,200	2,328,250	681,500				
千葉	2,116,498	484,250	304,802	6,485			
	140,286,700	28,275,000	20,545,450	510,550			
買付	1,069,688	25,038	65,601	32,065	62,614	83,189	
	82,311,308	1,700,431	5,112,764	3,110,921	5,122,847	6,651,795	
かぶ	計	998,748	120,288	90,056	68,461	35,420	8,483
		102,737,795	11,500,043	8,785,976	7,244,772	4,817,928	2,262,760
	青森	9,885			500	7,035	1,725
		2,058,400			76,000	1,291,000	483,900
千葉	784,736	94,207	70,080	46,325	17,601		
	79,156,680	8,792,880	6,805,400	4,417,950	1,413,990		
買付	204,127	26,081	19,976	21,636	10,784	6,758	
	21,522,715	2,707,163	1,980,576	2,750,822	2,112,938	1,778,860	
にんじん	計	2,180,341	178,743	252,074	239,016	115,346	183,574
		236,537,977	28,892,707	33,455,000	27,196,710	12,156,130	23,252,360
	北海道	178,720				3,840	70,480
		18,527,600				446,600	8,588,200
	茨城	17,720			7,030	1,390	
		1,191,200			566,600	98,900	
	埼玉	1	1				
	125	125					
千葉	751,458	40	136,105	179,380	39,560	5	
	74,864,750	12,640	16,580,250	19,753,250	3,928,100	200	
買付	1,232,442	178,702	115,969	52,606	70,556	113,089	
	141,954,302	28,879,942	16,874,750	6,876,860	7,682,530	14,663,960	
ごぼう	計	57,157	2,801	2,606	5,567	5,192	3,846
		20,528,481	1,967,168	1,516,160	2,826,260	1,954,115	1,293,765
	茨城	20,219			1,836	1,692	1,104
		5,064,770			851,300	506,000	366,400
	埼玉	8,477	675	666	725	454	154
		5,889,800	491,350	458,500	560,675	352,075	101,075
	千葉	1,075				520	200
	309,500				200,000	68,200	
買付	27,386	2,126	1,940	3,006	2,526	2,388	
	9,264,411	1,475,818	1,057,660	1,414,285	896,040	758,090	

産地別取扱高

上段：数量・kg  
下段：金額・円

9 月	10 月	11 月	12 月	1 月	2 月	3 月
2,330,127	2,942,071	3,126,098	2,855,806	2,187,333	1,997,291	2,279,077
543,840,074	451,247,977	435,848,733	475,093,907	426,747,608	442,128,793	486,168,896
216,360	330,811	598,627	387,607	330,742	213,415	322,910
21,458,691	24,891,499	27,828,600	20,469,290	22,285,690	25,003,100	34,543,830
36,380	13,400					
4,250,500	1,602,200					
87,390	81,010	7,320				
9,018,950	6,329,950	462,400				
	24,180	26,730				1,920
	1,625,950	1,469,300				153,200
	144,140	412,497	240,252	252,087	83,365	188,620
	9,846,300	20,450,100	13,560,800	16,938,000	10,484,500	19,676,000
92,590	68,081	152,080	147,355	78,655	130,050	132,370
8,189,241	5,487,099	5,446,800	6,908,490	5,347,690	14,518,600	14,714,630
40,734	71,587	147,371	154,360	104,545	78,095	79,348
6,552,046	7,359,325	11,186,070	11,282,490	11,173,490	10,107,370	10,465,525
595			30			
206,000			1,500			
34,173	64,655	133,835	114,866	68,346	74,574	66,074
4,817,420	6,598,930	10,231,180	9,095,220	8,195,460	9,645,510	9,142,740
5,966	6,932	13,536	39,464	36,199	3,521	13,274
1,528,626	760,395	954,890	2,185,770	2,978,030	461,860	1,322,785
234,079	237,940	203,054	175,476	109,119	126,214	125,706
25,114,000	17,834,910	20,068,400	15,566,360	10,079,090	10,732,780	12,189,530
62,940	39,540	1,920				
6,712,900	2,623,300	156,600				
			3,250	1,720	4,330	
			214,600	86,650	224,450	
	76	98,700	116,552	63,660	70,310	47,070
	19,360	9,310,600	9,716,700	5,668,950	6,055,450	3,819,250
171,139	198,324	102,434	55,674	43,739	51,574	78,636
18,401,100	15,192,250	10,601,200	5,635,060	4,323,490	4,452,880	8,370,280
4,333	8,658	6,723	8,687	3,179	3,121	2,444
1,578,375	2,304,038	1,912,550	2,137,000	1,205,850	1,000,800	832,400
1,452	4,027	2,340	5,880	904	984	
478,400	801,870	610,750	1,061,250	221,400	167,400	
673	1,135	1,068	819	877	655	576
483,475	769,150	718,150	542,650	591,700	438,350	382,650
		337		12	6	
		40,400		600	300	
2,208	3,496	2,978	1,988	1,386	1,476	1,868
616,500	733,018	543,250	533,100	392,150	394,750	449,750

月別・品目別及び

【 野 菜 】

品目	産地	総数	4月	5月	6月	7月	8月
たけのこ	計	27,207 11,856,597	21,162 6,116,260	608 211,337	70 24,500		
	茨城	335 57,500	257 46,000	46 5,500	32 6,000		
	千葉	5,303 1,088,500	4,837 958,600	360 41,600	11 1,500		
	静岡	1,898 1,113,000	1,384 522,400				
	福岡	3,080 983,500	3,080 983,500				
	鹿児島	2,560 1,838,100	1,184 351,600				
	外国	920 1,194,100	12 4,800				
	買付	13,111 5,581,897	10,408 3,249,360	202 164,237	27 17,000		
れんこん	計	183,264 91,463,088	9,720 5,366,665	9,630 5,131,786	4,988 6,222,193	7,586 4,401,741	12,408 5,015,997
	茨城	113,980 52,180,450	5,344 2,825,600	5,906 2,717,300	2,396 2,705,800	4,592 2,471,550	8,920 3,272,800
	千葉	9,180 5,530,900	652 373,100	944 619,300	440 679,300	1,584 956,600	1,048 520,600
	熊本	2,518 2,916,800		136 205,200	1,790 2,324,200	592 387,400	
	買付	57,586 30,834,938	3,724 2,167,965	2,644 1,589,986	362 512,893	818 586,191	2,440 1,222,597
	くわい	計	552 1,300,893				
	埼玉	303 634,000					
	買付	249 666,893					
その他の根菜類	計	532 193,992	50 30,000	40 24,000	40 24,000	35 20,000	12 8,642
	千葉	5 500					
	買付	527 193,492	50 30,000	40 24,000	40 24,000	35 20,000	12 8,642
ラディッシュ	計	1,147 1,767,350	84 127,750	93 131,200	108 151,600	97 171,000	72 158,100
	愛知	1,117 1,739,100	83 127,100	92 130,400	100 144,300	95 170,400	72 158,100
	買付	30 28,250	1 650	1 800	8 7,300	2 600	
はくさい	計	2,496,204 123,457,951	162,412 5,375,196	153,178 6,416,590	92,361 6,388,725	97,117 5,833,265	97,054 8,609,550
	茨城	1,175,795 38,940,660	78,693 2,900,850	111,066 4,670,000	30,886 2,003,400		
	千葉	25,949 848,290	16,820 527,900	7,330 257,450	315 16,400		
	長野	325,945 27,556,705		400 44,000	33,475 2,425,950	59,645 3,794,750	63,175 5,397,100
	買付	968,515 56,112,296	66,899 1,946,446	34,382 1,445,140	27,685 1,942,975	37,472 2,038,515	33,879 3,212,450



産地別取扱高

上段：数量・kg  
下段：金額・円

9 月	10 月	11 月	12 月	1 月	2 月	3 月
	116 132,000		184 252,600	202 239,000	242 321,400	4,623 4,559,500
						95 86,800
						514 590,600
						1,376 1,486,500
			184 252,600	184 204,000	220 266,000	320 466,700
	116 132,000			18 35,000	22 55,400	2,318 1,928,900
22,336 10,226,386	24,116 7,719,910	23,537 8,778,900	27,098 14,226,310	14,509 7,096,250	14,328 8,825,600	13,008 8,451,350
10,288 4,243,700	17,904 5,328,900	15,560 5,465,100	19,502 10,332,000	8,484 3,857,600	7,388 4,330,600	7,696 4,629,500
820 405,100	952 375,800	756 349,000	632 383,800	656 365,300	376 267,000	320 236,000
11,228 5,577,586	5,260 2,015,210	7,221 2,964,800	6,964 3,510,510	5,369 2,873,350	6,564 4,228,000	4,992 3,585,850
1 893			521 1,228,000		30 72,000	
			303 634,000			
1 893			218 594,000		30 72,000	
20 12,000	35 21,000	30 8,600	85 12,500	81 15,800	44 6,650	60 10,800
			5 500			
20 12,000	35 21,000	30 8,600	80 12,000	81 15,800	44 6,650	60 10,800
76 149,200	103 149,000	105 154,100	113 179,900	91 129,500	98 111,300	107 154,700
66 137,200	100 146,500	105 154,100	113 179,900	90 128,700	98 111,300	103 151,100
10 12,000	3 2,500			1 800		4 3,600
97,918 15,815,480	201,559 13,707,665	327,751 12,040,300	434,400 10,710,980	319,883 9,574,675	269,049 11,570,415	243,522 17,415,110
		212,629 6,916,600	312,369 7,301,600	200,319 5,667,260	158,029 6,196,550	71,804 3,284,400
		262 8,400	914 27,940	230 7,500	26 700	52 2,000
58,150 8,586,650	89,475 6,046,600	21,625 1,261,655				
39,768 7,228,830	112,084 7,661,065	93,235 3,853,645	121,117 3,381,440	119,334 3,899,915	110,994 5,373,165	171,666 14,128,710

月別・品目別及び

【 野 菜 】

品目	産地	総数	4月	5月	6月	7月	8月
さんとうさい	計	4,140 633,135	274 52,830	228 52,940	198 49,026	115 31,476	48 21,897
	茨城	1,020 239,250	206 31,750	138 24,750	119 24,500	56 10,750	6 1,000
	埼玉	2,265 197,100					
	千葉	105 12,500					
	買付	750 184,285	68 21,080	90 28,190	79 24,526	59 20,726	42 20,897
みず菜	計	198,375 49,673,835	23,948 3,092,475	20,295 3,193,275	15,129 3,520,850	15,480 3,124,425	13,480 3,102,050
	茨城	68,980 19,703,125	8,670 1,476,500	8,500 1,557,625	5,560 1,295,500	4,540 1,080,625	5,860 1,370,000
	埼玉	2,136 402,000	720 108,000	720 124,800	696 169,200		
	千葉	498 45,450					
	静岡	19 19,200	4 5,400			1 1,200	
	買付	126,742 29,504,060	14,554 1,502,575	11,075 1,510,850	8,873 2,056,150	10,939 2,042,600	7,620 1,732,050
つけな類	計	4,479 1,006,970	349 128,510	31 15,820			
	茨城	84 25,800					
	千葉	4,285 948,380	336 121,440	14 7,000			
	買付	110 32,790	13 7,070	17 8,820			
こまつな	計	681,150 163,798,746	66,579 11,199,095	52,977 10,100,165	52,287 11,357,875	60,089 7,727,105	49,097 12,804,601
	茨城	234,699 56,308,205	30,111 5,048,380	21,881 4,014,505	19,392 4,264,780	26,346 3,853,180	18,647 5,023,300
	群馬	11,501 2,288,750			938 150,000	4,000 510,000	2,625 555,000
	千葉	122,140 24,912,225	3,976 633,730	3,780 601,990	1,588 350,350	1,815 284,300	1,557 447,500
	買付	312,810 80,289,566	32,492 5,516,985	27,316 5,483,670	30,369 6,592,745	27,928 3,079,625	26,268 6,778,801
つまみな	計	4,586 2,222,505	133 65,120	38 2,780			
	千葉	119 13,690	4 1,600	38 2,780			
	買付	4,467 2,208,815	129 63,520				
キャベツ	計	4,246,056 274,446,140	329,560 20,484,450	550,714 25,768,840	488,850 33,281,500	315,966 19,120,850	358,744 23,353,950
	茨城	127,010 6,938,850	230 9,200	5,200 286,450	43,350 2,878,450	8,250 391,800	
	群馬	733,665 56,667,250			28,000 2,703,000	180,225 11,452,750	182,440 12,644,400
	千葉	2,114,231 116,336,590	227,910 13,446,700	473,920 21,759,740	362,240 23,259,300	29,400 1,262,200	
	買付	1,271,150 94,503,450	101,420 7,028,550	71,594 3,722,650	55,260 4,440,750	98,091 6,014,100	176,304 10,709,550

産地別取扱高

上段：数量・kg  
下段：金額・円

9 月	10 月	11 月	12 月	1 月	2 月	3 月
65 32,486	53 15,480	6 1,625	2,742 248,925	119 35,250	154 49,700	138 41,500
13 5,500	25 4,000	6 1,625	44 11,125	119 35,250	150 47,500	138 41,500
			2,265 197,100			
			105 12,500			
52 26,986	28 11,480		328 28,200		4 2,200	
11,744 4,653,525	14,148 4,240,165	16,123 4,315,715	14,491 4,531,705	16,190 5,772,250	14,590 4,938,625	22,757 5,188,775
4,055 1,675,625	4,810 1,599,000	3,895 1,419,750	6,590 2,342,375	5,405 2,253,125	4,490 1,707,500	6,605 1,925,500
10 2,000	40 7,500	261 24,390	187 11,560			
		7 7,200				7 5,400
7,679 2,975,900	9,298 2,633,665	11,960 2,864,375	7,714 2,177,770	10,785 3,519,125	10,100 3,231,125	16,145 3,257,875
	4 2,800	478 73,500	359 107,730	741 161,100	807 209,800	1,710 307,710
		43 13,600	41 12,200			
		431 58,300	306 92,930	741 161,100	756 202,500	1,701 305,110
	4 2,800	4 1,600	12 2,600		51 7,300	9 2,600
55,763 21,876,180	81,100 12,441,580	58,849 10,511,850	50,993 13,859,835	46,432 18,564,430	49,491 19,192,740	57,493 14,163,290
16,301 6,780,250	25,799 4,274,605	16,493 3,098,475	14,051 4,140,875	10,192 4,616,200	13,479 5,755,000	22,007 5,438,655
2,500 865,000	1,438 208,750					
11,311 3,207,810	22,610 2,866,535	19,242 2,765,880	15,889 3,105,150	14,097 3,959,980	16,749 4,766,140	9,526 1,922,860
25,651 11,023,120	31,253 5,091,690	23,114 4,647,495	21,053 6,613,810	22,143 9,988,250	19,263 8,671,600	25,960 6,801,775
7 1,200	4 390	184 81,905	839 387,925	983 536,915	1,045 533,040	1,353 613,230
7 1,200	4 390	18 1,320				48 6,400
		166 80,585	839 387,925	983 536,915	1,045 533,040	1,305 606,830
364,271 31,804,570	566,052 33,791,450	497,080 27,328,010	280,948 12,035,540	153,718 11,653,870	155,373 15,881,950	184,780 19,941,160
	28,140 1,337,550	10,860 462,100	10,170 321,050	4,630 262,150		16,180 990,100
153,000 16,628,350	182,500 12,716,950	7,500 521,800				
28,890 2,634,200	198,430 10,189,050	431,860 23,188,050	215,700 8,601,800	41,958 2,791,050	46,853 3,725,600	57,070 5,478,900
182,381 12,542,020	156,982 9,547,900	46,860 3,156,060	55,078 3,112,690	107,130 8,600,670	108,520 12,156,350	111,530 13,472,160

月別・品目別及び

【 野 菜 】

品 目	産 地	総 数	4 月	5 月	6 月	7 月	8 月
グリーンボール	計	1,020 32,650	1,000 29,950				
	買付	1,020 32,650	1,000 29,950				
ほうれんそう	計	954,790 377,259,325	73,613 27,446,125	79,125 25,797,645	60,009 23,521,955	39,605 20,984,450	28,343 19,229,785
	秋 田	38 13,500					
	茨 城	102,884 44,207,430	7,825 3,132,820	10,163 3,316,115	8,412 3,185,040	6,244 2,867,905	3,360 2,222,580
	栃 木	7,793 6,591,000	44 23,400	136 93,000	624 526,100	1,979 1,703,500	1,954 1,683,000
	群 馬	56,380 25,448,000	1,350 573,750	10,200 3,355,000	11,050 4,292,750	6,050 3,227,750	3,550 2,830,500
	埼 玉	631 194,800	150 52,800				
	千 葉	365,877 114,822,160	25,532 7,767,450	9,291 2,708,215	4,353 1,585,750	390 213,000	415 263,750
	買付	421,187 185,982,435	38,712 15,895,905	49,335 16,325,315	35,570 13,932,315	24,942 12,972,295	19,064 12,229,955
ねぎ	計	2,728,972 632,319,099	284,014 92,367,051	290,680 76,433,021	268,907 65,533,754	180,024 40,277,395	135,947 31,646,941
	青 森	2,275 835,400					
	茨 城	616,190 127,452,270	41,557 13,236,600	40,766 14,153,700	46,119 13,986,200	44,799 10,372,700	42,438 7,990,400
	埼 玉	1,750 412,000					
	千 葉	1,265,704 272,022,580	194,271 56,726,390	210,431 46,905,910	181,697 38,522,950	101,292 19,965,650	26,885 4,766,150
	買付	843,053 231,596,849	48,186 22,404,061	39,483 15,373,411	41,091 13,024,604	33,933 9,939,045	66,624 18,890,391
こねぎ	計	188,274 123,742,995	19,448 9,881,980	17,900 10,033,620	16,341 10,340,330	18,201 10,441,235	16,002 11,938,720
	茨 城	457 213,360			3 1,200	207 87,000	247 125,160
	千 葉	50,326 18,033,200	4,990 1,498,650	5,838 1,729,100	5,159 1,835,950	6,226 1,601,350	4,239 1,461,250
	静 岡	42,238 29,774,500	4,749 2,764,800	3,990 2,795,100	3,420 2,545,500	3,726 2,445,600	3,750 2,926,200
	香 川	6,797 3,093,600	495 198,000	473 189,000	473 196,500	518 204,000	450 205,500
	福 岡	17,322 14,271,900	1,584 1,077,900	1,980 1,481,250	1,251 1,146,600	1,836 1,430,400	1,524 1,452,000
	買付	71,134 58,356,435	7,630 4,342,630	5,619 3,839,170	6,035 4,614,580	5,688 4,672,885	5,792 5,768,610
	わけぎ	計	588 122,100			48 7,500	
千 葉		588 122,100			48 7,500		
あさつき	計	521 409,855	44 31,535	44 38,850	43 37,310	55 40,180	43 36,925
	埼 玉	456 319,200	39 27,300	39 27,300	39 27,300	42 29,400	39 27,300
	買付	65 90,655	5 4,235	5 11,550	4 10,010	13 10,780	4 9,625

産地別取扱高

上段：数量・kg  
下段：金額・円

9 月	10 月	11 月	12 月	1 月	2 月	3 月
						20
						2,700
						20
						2,700
39,138	63,564	110,309	115,454	91,876	122,040	131,714
27,124,310	28,115,445	33,413,235	38,737,290	42,605,570	49,265,340	41,018,175
					38	
					13,500	
5,732	7,161	9,148	8,003	6,402	13,132	17,302
3,801,460	3,076,680	3,226,390	3,317,790	3,694,225	6,129,125	6,237,300
1,701	1,355					
1,474,200	1,087,800					
3,350	8,300	8,800	1,085	1,365	1,280	
2,504,000	3,720,750	3,173,000	441,000	672,250	657,250	
			42	397	42	
			8,400	120,400	13,200	
5,987	18,506	57,282	69,119	50,891	64,003	60,108
3,629,540	6,854,140	14,299,885	19,531,475	20,182,140	22,172,425	15,614,390
22,368	28,242	35,079	37,205	32,821	43,545	54,304
15,715,110	13,376,075	12,713,960	15,438,625	17,936,555	20,279,840	19,166,485
114,737	173,224	235,416	310,731	261,350	208,511	265,431
31,196,256	33,940,546	39,292,620	60,157,810	50,289,515	51,305,780	59,878,410
2,275						
835,400						
20,033	55,088	71,507	85,832	60,450	49,439	58,162
4,073,550	8,570,950	10,443,630	14,062,250	8,607,970	10,322,620	11,631,700
			295		940	515
			47,900		225,800	138,300
6,444	17,305	61,093	121,460	114,728	81,936	148,162
1,180,440	2,613,300	9,530,970	22,685,910	21,242,340	18,046,550	29,836,020
85,985	100,831	102,816	103,144	86,172	76,196	58,592
25,106,866	22,756,296	19,318,020	23,361,750	20,439,205	22,710,810	18,272,390
11,656	13,861	13,979	14,413	13,791	14,681	18,001
10,788,740	10,282,050	9,417,070	9,585,100	10,487,730	9,835,350	10,711,070
2,363	4,005	4,071	3,857	2,913	2,527	4,138
1,239,400	1,709,050	1,855,150	1,161,300	1,373,650	1,017,650	1,550,700
2,818	3,315	3,330	2,772	2,718	3,060	4,590
2,659,600	2,517,150	2,257,200	2,052,600	2,043,300	2,067,750	2,699,700
315	473	495	540	900	900	765
180,000	255,000	231,000	249,000	417,000	420,600	348,000
738	798	1,206	1,287	2,151	1,323	1,644
1,014,000	832,800	909,600	1,040,400	1,879,950	875,400	1,131,600
5,422	5,270	4,877	5,957	5,109	6,871	6,864
5,695,740	4,968,050	4,164,120	5,081,800	4,773,830	5,453,950	4,981,070
					60	480
					12,000	102,600
					60	480
					12,000	102,600
41	42	39	36	33	50	51
36,055	31,150	27,300	27,600	23,100	39,430	40,420
36	39	39	33	33	36	42
25,200	27,300	27,300	23,100	23,100	25,200	29,400
5	3		3		14	9
10,855	3,850		4,500		14,230	11,020

月別・品目別及び

【 野 菜 】

品目	産地	総数	4月	5月	6月	7月	8月
ふき	計	1,632 588,277	1,294 450,249	274 108,228	5 1,750		
	千葉	221 85,070	179 60,680	42 24,390			
	買付	1,411 503,207	1,115 389,569	232 83,838	5 1,750		
うど	計	1,983 810,370	773 303,170	20 12,600			
	買付	1,983 810,370	773 303,170	20 12,600			
根みつば	計	891 545,570	341 214,200			36 22,000	9 5,700
	買付	891 545,570	341 214,200			36 22,000	9 5,700
切みつば	計	724 767,380					
	買付	724 767,380					
糸みつば	計	91,856 42,736,850	8,004 1,727,950	6,499 1,544,430	6,436 1,517,275	6,097 1,973,785	5,693 1,693,740
	千葉	68,464 24,657,730	6,310 1,125,100	5,061 960,310	5,130 962,925	4,592 1,261,425	4,564 1,209,200
	静岡	18,511 15,522,250	1,355 502,800	1,307 473,200	1,223 458,900	1,286 561,250	751 395,500
	買付	4,881 2,556,870	339 100,050	131 110,920	83 95,450	219 151,110	378 89,040
	計	43,622 21,509,900	1,928 925,500	2,183 747,080	1,925 554,200	627 208,980	368 294,394
しゅんぎく	茨城	766 214,630		36 9,600			
	千葉	25,931 14,396,691	574 321,280	466 225,920	114 56,000		216 163,600
	買付	16,925 6,898,579	1,354 604,220	1,681 511,560	1,811 498,200	627 208,980	152 130,794
	計	6,992 8,985,000	938 601,000	37 24,700			
せり	茨城	6,693 8,639,250	938 601,000	37 24,700			
	買付	299 345,750					
	計	309 236,100	54 30,200	21 25,100	21 15,800	9 6,000	3 5,400
あしたば	東京	309 236,100	54 30,200	21 25,100	21 15,800	9 6,000	3 5,400
	計	122,789 65,049,650	13,528 3,934,040	13,176 3,760,200	11,925 5,115,220	11,288 3,536,600	11,258 5,844,290
にら	茨城	32,756 17,227,800	3,860 1,142,000	3,240 917,200	3,160 1,356,000	2,820 908,200	4,240 2,138,400
	千葉	73,004 38,015,500	7,856 2,173,000	8,064 2,194,400	6,624 2,720,000	6,552 1,908,800	5,888 3,048,800
	買付	17,029 9,806,350	1,812 619,040	1,872 648,600	2,141 1,039,220	1,916 719,600	1,130 657,090
	計						

産地別取扱高

上段：数量・kg  
下段：金額・円

9 月	10 月	11 月	12 月	1 月	2 月	3 月
			14 6,500	8 1,900		37 19,650
			14 6,500	8 1,900		37 19,650
				250 105,000	400 168,000	540 221,600
				250 105,000	400 168,000	540 221,600
24 16,490	216 109,800	170 105,100	21 18,680			74 53,600
24 16,490	216 109,800	170 105,100	21 18,680			74 53,600
			705 746,580	9 11,200	10 9,600	
			705 746,580	9 11,200	10 9,600	
5,988 2,061,110	6,534 1,909,925	7,328 2,123,555	12,144 14,898,680	9,036 7,275,980	7,999 3,064,900	10,098 2,945,520
4,611 1,440,250	4,738 1,289,725	5,103 1,365,575	7,207 7,008,750	6,065 3,482,150	6,893 2,390,500	8,190 2,161,820
987 503,800	1,381 546,750	1,769 655,600	4,352 7,292,700	2,105 2,983,300	730 515,250	1,265 633,200
390 117,060	415 73,450	456 102,380	585 597,230	866 810,530	376 159,150	643 150,500
1,000 722,105	4,173 1,757,020	6,861 2,215,755	9,246 5,588,020	6,016 4,023,196	4,854 2,741,420	4,441 1,732,230
	221 68,450	353 84,080	156 52,500			
759 501,185	2,823 1,228,530	4,645 1,659,240	6,968 4,275,210	5,054 3,519,226	2,802 1,738,270	1,510 708,230
241 220,920	1,129 460,040	1,863 472,435	2,122 1,260,310	962 503,970	2,052 1,003,150	2,931 1,024,000
	361 571,200	1,212 1,725,350	1,367 2,122,900	1,223 1,935,750	997 1,192,800	857 811,300
	348 549,000	1,080 1,583,400	1,296 2,033,400	1,185 1,890,450	963 1,156,500	846 800,800
	13 22,200	132 141,950	71 89,500	38 45,300	34 36,300	11 10,500
12 17,200	18 14,000	24 19,200	27 20,800	24 18,400	39 26,000	57 38,000
12 17,200	18 14,000	24 19,200	27 20,800	24 18,400	39 26,000	57 38,000
9,484 6,338,420	9,894 5,601,190	9,968 6,377,990	8,016 6,559,800	6,732 5,563,000	7,324 6,326,500	10,196 6,092,400
3,012 2,056,000	2,816 1,631,600	2,992 1,968,600	2,088 1,727,800	1,592 1,337,000	1,204 1,051,400	1,732 993,600
5,204 3,365,000	5,772 3,170,200	5,952 3,716,000	4,532 3,635,200	3,976 3,198,600	5,168 4,460,700	7,416 4,424,800
1,268 917,420	1,306 799,390	1,024 693,390	1,396 1,196,800	1,164 1,027,400	952 814,400	1,048 674,000

月別・品目別及び

【 野 菜 】

品目	産地	総数	4月	5月	6月	7月	8月
セルリー	計	184,554 44,002,266	21,162 5,798,090	24,866 6,136,226	17,464 4,589,950	14,172 3,158,850	10,458 3,404,500
	茨城	46,921 11,105,700	14,533 4,022,600	18,780 4,500,700	5,180 1,014,400		
	千葉	15,861 5,006,700	1,622 487,000	196 137,200	194 135,800	212 148,400	188 131,600
	長野	31,450 8,998,900		1,200 336,000	4,650 1,344,400	5,700 1,386,900	4,650 1,575,500
	買付	90,322 18,890,966	5,007 1,288,490	4,690 1,162,326	7,440 2,095,350	8,260 1,623,550	5,620 1,697,400
	アスパラガス	計	24,552 21,026,546	2,319 2,905,235	3,794 2,527,850	1,401 1,959,120	2,009 1,715,956
	買付	24,552 21,026,546	2,319 2,905,235	3,794 2,527,850	1,401 1,959,120	2,009 1,715,956	3,009 1,566,525
カリフラワー	計	21,252 3,862,764	508 133,000	3,264 648,267	2,186 568,897	726 144,480	222 63,850
	茨城	255 47,000					
	埼玉	1,348 272,300					
	千葉	8,792 1,271,690	10 600	30 5,300	520 100,300		
	買付	10,857 2,271,774	498 132,400	3,234 642,967	1,666 468,597	726 144,480	222 63,850
	ブロッコリー	計	257,456 68,029,122	53,763 11,594,970	41,054 9,429,202	17,322 6,093,401	16,239 4,869,599
	茨城	7,639 1,056,380		975 78,400	960 76,000		
	埼玉	280 48,300					
	千葉	73,987 15,174,540	5,781 1,175,130	6,695 1,262,050	126 12,350	7 1,110	
	長野	18,960 8,974,630			2,540 1,251,330	6,020 2,235,400	3,120 1,799,250
	愛知	700 144,980	700 144,980				
	買付	155,890 42,630,292	47,282 10,274,860	33,384 8,088,752	13,696 4,753,721	10,212 2,633,089	4,504 2,032,840
レタス	計	1,692,205 195,691,810	137,542 10,345,315	226,386 21,630,120	228,470 22,616,080	236,441 18,240,470	181,686 18,560,905
	茨城	306,550 35,520,700	91,560 7,400,600	26,170 1,859,550			
	群馬	134,070 15,134,180	2,800 259,000	21,760 2,068,900	22,300 2,259,800	24,590 2,042,300	20,640 2,252,700
	千葉	97,394 20,423,300		18 900			
	長野	151,365 21,182,000	800 130,800	44,520 6,131,850	36,655 5,360,250	24,845 3,042,650	17,070 2,477,150
	買付	1,002,826 103,431,630	42,382 2,554,915	133,918 11,568,920	169,515 14,996,030	187,006 13,155,520	143,976 13,831,055



産地別取扱高

上段：数量・kg  
下段：金額・円

9 月	10 月	11 月	12 月	1 月	2 月	3 月
11,038	16,151	12,632	14,293	13,315	12,796	16,207
3,939,000	3,271,950	2,433,050	2,095,100	2,174,200	2,676,650	4,324,700
			246	4,232	3,850	100
			86,700	646,300	809,700	25,300
188	201	202	197	182	2,024	10,455
131,600	140,700	141,400	137,900	127,400	504,800	2,782,900
4,650	6,150	4,450				
1,792,100	1,550,000	1,014,000				
6,200	9,800	7,980	13,850	8,901	6,922	5,652
2,015,300	1,581,250	1,277,650	1,870,500	1,400,500	1,362,150	1,516,500
1,557	1,751	2,152	1,726	853	1,428	2,553
1,480,650	1,468,700	1,580,790	1,669,570	1,055,625	1,175,450	1,921,075
1,557	1,751	2,152	1,726	853	1,428	2,553
1,480,650	1,468,700	1,580,790	1,669,570	1,055,625	1,175,450	1,921,075
330	814	3,914	2,451	811	1,692	4,334
72,900	142,180	549,790	408,200	179,500	313,900	637,800
		255				
		47,000				
				200	700	448
				35,900	163,100	73,300
	40	2,345	1,763	39	353	3,692
	8,000	308,190	265,600	7,000	50,200	526,500
330	774	1,314	688	572	639	194
72,900	134,180	194,600	142,600	136,600	100,600	38,000
8,170	11,699	23,584	19,350	16,627	19,062	22,962
3,834,245	3,828,605	4,958,780	5,150,640	4,978,460	4,940,300	4,518,830
	990	1,682	838	328	416	1,450
	174,150	298,250	147,280	74,400	60,200	147,700
		48		80	152	
		13,200		12,800	22,300	
	2,667	16,877	10,587	8,510	11,364	11,373
	737,240	3,209,840	2,222,720	2,270,580	2,488,540	1,794,980
3,108	3,584	588				
1,883,000	1,538,050	267,600				
5,062	4,458	4,389	7,925	7,709	7,130	10,139
1,951,245	1,379,165	1,169,890	2,780,640	2,620,680	2,369,260	2,576,150
103,096	220,041	91,378	85,080	57,850	48,715	75,520
19,990,700	19,294,940	10,188,850	14,284,070	14,378,200	12,943,360	13,218,800
2,500	71,830	46,520	9,110		12,660	46,200
454,100	8,001,200	5,466,050	941,700		3,214,600	8,182,900
25,030	16,950					
5,049,680	1,201,800					
	450	7,630	36,716	30,750	16,420	5,410
	57,600	805,100	6,257,000	7,453,200	4,817,500	1,032,000
13,540	13,935					
3,235,700	803,600					
62,026	116,876	37,228	39,254	27,100	19,635	23,910
11,251,220	9,230,740	3,917,700	7,085,370	6,925,000	4,911,260	4,003,900

月別・品目別及び

【 野 菜 】

品目	産地	総数	4月	5月	6月	7月	8月
サニーレタス	計	211,377	19,418	14,362	16,866	14,172	11,340
		53,640,485	3,380,590	3,984,300	3,729,620	3,557,290	3,022,990
	茨城	30,005	9,518	117			
		6,187,080	1,567,080	18,800			
	千葉	65,303	3,868	343	108		
		16,914,700	613,150	130,550	49,500		
	長野	35,224	1,840	5,036	8,200	7,752	5,004
	10,150,550	348,860	1,518,400	2,346,500	2,110,700	1,378,790	
愛知	270	270					
	16,200	16,200					
買付	80,575	3,922	8,866	8,558	6,420	6,336	
	20,371,955	835,300	2,316,550	1,333,620	1,446,590	1,644,200	
G. リーフレタス	計	99,124	8,368	6,897	9,192	9,724	8,111
		28,735,480	1,749,800	2,463,300	2,786,630	2,416,860	2,111,100
	茨城	8,210	3,128	63			
		2,024,800	657,900	15,600			
	千葉	14,617	270				
		4,443,700	48,000				
長野	33,504	120	4,520	7,448	7,776	4,984	
	10,594,050	24,000	1,708,500	2,220,300	2,021,100	1,490,550	
買付	42,793	4,850	2,314	1,744	1,948	3,127	
	11,672,930	1,019,900	739,200	566,330	395,760	620,550	
その他レタス	計	3,185	120	835	269	350	64
		473,600	9,500	183,000	54,700	24,500	8,800
	茨城	300	120				
		27,800	9,500				
	千葉	353					4
		111,400					4,200
長野	390		390				
	49,500		49,500				
買付	2,142		445	269	350	60	
	284,900		133,500	54,700	24,500	4,600	
サラダな	計	19,333	2,518	1,669	1,807	1,925	1,497
		7,525,500	622,280	533,700	637,650	576,950	734,300
	千葉	13,165	1,625	1,228	1,393	1,475	1,072
		5,100,430	422,000	368,200	472,050	404,550	542,800
	静岡	4,524	824	356	336	368	320
		1,661,880	183,480	140,000	134,400	147,200	128,800
福岡	1,025	69	85	78	82	33	
	487,100	16,800	25,500	31,200	25,200	22,800	
買付	619					72	
	276,090					39,900	
パセリ	計	10,747	1,519	1,262	1,318	1,171	560
		8,863,460	564,550	575,950	578,025	571,200	640,870
	千葉	4,249	340	387	507	388	295
		5,305,850	367,000	388,125	435,875	420,750	404,500
	静岡	210	44	2			
		315,000	66,000	3,000			
愛知	23	6	6	3	4	1	
	35,900	9,000	9,600	5,600	5,700	1,200	
買付	6,265	1,129	867	808	779	264	
	3,206,710	122,550	175,225	136,550	144,750	235,170	

産地別取扱高

上段：数量・kg  
下段：金額・円

9 月	10 月	11 月	12 月	1 月	2 月	3 月
11,032 4,634,130	14,544 2,582,240	20,241 2,983,250	26,898 4,614,600	27,300 8,940,700	16,914 6,582,700	18,290 5,628,075
	4,532 920,200	6,197 1,075,500	2,705 411,500	1,278 422,400	1,818 711,100	3,840 1,060,500
		6,917 871,800	16,381 2,674,900	20,523 6,557,600	10,242 3,797,450	6,921 2,219,750
5,308 2,086,400	2,084 360,900					
5,724 2,547,730	7,928 1,301,140	7,127 1,035,950	7,812 1,528,200	5,499 1,960,700	4,854 2,074,150	7,529 2,347,825
9,812 4,070,200	9,616 1,401,310	6,626 1,173,900	8,806 2,034,400	8,561 3,264,080	6,722 2,919,700	6,689 2,344,200
	1,341 234,000	1,238 235,500	248 43,400		936 399,800	1,256 438,600
	5 300	1,377 184,500	4,950 1,166,600	4,095 1,446,400	2,615 1,133,200	1,305 464,700
6,912 2,847,300	1,744 282,300					
2,900 1,222,900	6,526 884,710	4,011 753,900	3,608 824,400	4,466 1,817,680	3,171 1,386,700	4,128 1,440,900
	525 23,100	449 52,500	294 48,400	81 24,600	101 29,300	97 15,200
	105 10,500	50 6,300	25 1,500			
		179 37,400	58 23,400	56 23,600	56 22,800	
	420 12,600	220 8,800	211 23,500	25 1,000	45 6,500	97 15,200
1,622 1,007,530	1,463 566,150	1,383 533,500	1,239 542,640	1,365 604,950	1,286 562,900	1,559 602,950
1,007 616,330	991 378,550	944 363,050	788 344,850	881 411,150	802 370,700	959 406,200
320 128,000	352 140,800	352 140,800	320 128,000	304 121,600	320 128,000	352 140,800
183 168,000	96 37,800	87 29,650	54 18,950	78 35,100	102 39,900	78 36,200
112 95,200	24 9,000		77 50,840	102 37,100	62 24,300	170 19,750
468 672,510	624 808,970	657 991,710	699 1,262,050	653 786,550	729 653,350	1,087 757,725
251 370,500	317 464,500	367 581,600	413 674,000	320 437,500	340 375,500	324 386,000
			40 60,000	40 60,000	40 60,000	44 66,000
				1 1,200		2 3,600
217 302,010	307 344,470	290 410,110	246 528,050	292 287,850	349 217,850	717 302,125

月別・品目別及び

【 野 菜 】

品 目	産 地	総 数	4 月	5 月	6 月	7 月	8 月
サンチェ	計	17,664 7,798,470	1,433 572,620	1,665 663,120	1,338 566,420	1,487 643,260	1,546 772,200
	茨 城	284 143,050	141 69,300	143 73,750			
	千 葉	12,572 4,414,400	1,056 369,600	1,032 361,200	1,008 352,800	1,104 386,400	1,056 372,000
	買 付	4,808 3,241,020	236 133,720	490 228,170	330 213,620	383 256,860	490 400,200
にんにくの芽	計	2,524 1,091,200	176 70,400	264 93,960	220 88,040	140 63,000	152 68,400
	外 国	2,424 1,070,600	176 70,400	204 81,600	180 79,800	140 63,000	152 68,400
	買 付	100 20,600		60 12,360	40 8,240		
チンゲンサイ	計	149,327 39,894,400	18,068 3,963,420	17,279 3,820,640	16,749 3,887,590	12,151 3,156,010	9,528 2,855,070
	茨 城	83,632 23,089,760	9,986 2,188,000	10,708 2,277,350	10,100 2,331,000	6,254 1,692,400	4,814 1,602,650
	千 葉	29,514 4,931,260	4,462 746,800	3,018 505,440	2,682 446,740	2,560 426,080	2,024 336,700
	静 岡	15,525 5,587,600	1,338 468,800	1,276 448,600	1,278 446,300	1,398 489,200	1,218 426,000
	買 付	20,656 6,285,780	2,282 559,820	2,277 589,250	2,689 663,550	1,939 548,330	1,472 489,720
タアサイ	計	2,183 644,000		15 1,800			
	茨 城	15 1,800		15 1,800			
	千 葉	2,102 619,100					
	買 付	66 23,100					
えん菜	計	4,202 2,335,155	72 74,200	332 244,500	745 523,850	1,168 568,100	1,094 398,000
	茨 城	3,510 1,743,950		210 131,500	581 366,050	968 450,000	1,038 369,400
	買 付	692 591,205	72 74,200	122 113,000	164 157,800	200 118,100	56 28,600
その他葉菜類	計	36,623 17,983,190	1,411 595,460	2,229 1,230,865	3,581 1,787,055	4,278 1,715,260	4,028 1,540,750
	福 島	1,756 571,000				1,076 357,600	680 213,400
	茨 城	809 480,280	53 42,000	64 48,200	148 71,640	88 51,150	63 41,350
	埼 玉	3,482 1,044,600	282 84,600	266 79,800	220 66,000	276 82,800	242 72,600
	千 葉	10,213 6,401,450	581 305,440	229 170,290	267 188,530	187 176,250	99 96,540
	広 島	4,370 1,311,000	256 76,800	272 81,600	266 79,800	276 82,800	280 84,000
	外 国	50 62,000					
	買 付	15,943 8,112,860	239 86,620	1,398 850,975	2,680 1,381,085	2,375 964,660	2,664 1,032,860

産地別取扱高

上段：数量・kg  
下段：金額・円

9 月	10 月	11 月	12 月	1 月	2 月	3 月
1,505 792,300	1,448 602,750	1,370 568,400	1,554 690,350	1,441 665,850	1,391 601,250	1,486 659,950
1,008 357,600	1,056 369,600	1,056 369,600	1,104 386,400	1,008 352,800	960 336,000	1,124 400,400
497 434,700	392 233,150	314 198,800	450 303,950	433 313,050	431 265,250	362 259,550
204 91,800	164 73,800	184 82,800	260 117,000	192 86,400	276 124,200	292 131,400
204 91,800	164 73,800	184 82,800	260 117,000	192 86,400	276 124,200	292 131,400
9,651 3,514,260	11,588 3,395,710	12,774 3,252,200	11,014 2,983,840	8,431 2,742,730	8,748 2,856,510	13,346 3,466,420
5,120 2,182,000	6,112 1,966,700	7,374 1,848,350	5,910 1,623,210	4,514 1,603,200	4,834 1,732,400	7,906 2,042,500
2,160 358,800	2,456 409,580	2,102 351,700	2,456 411,380	1,536 257,280	1,657 278,740	2,401 402,020
1,221 438,900	1,336 480,800	1,340 486,000	1,326 526,800	1,235 457,500	1,219 434,700	1,340 484,000
1,150 534,560	1,684 538,630	1,958 566,150	1,322 422,450	1,146 424,750	1,038 410,670	1,699 537,900
		632 190,600	610 169,800	538 159,800	388 122,000	
		632 190,600	610 169,800	498 148,100	362 110,600	
				40 11,700	26 11,400	
280 190,750	462 247,875	30 43,200	19 44,680			
280 190,750	433 236,250					
	29 11,625	30 43,200	19 44,680			
4,037 1,994,650	2,257 1,153,140	2,011 1,050,570	1,480 759,560	3,077 1,861,030	3,906 2,213,270	4,328 2,081,580
64 60,450	28 24,850	33 19,500	29 13,840	6 3,600		233 103,700
414 124,200	316 94,800	284 85,200	226 67,800	290 87,000	340 102,000	326 97,800
76 104,660	372 363,000	573 491,820	448 350,340	2,268 1,436,400	2,577 1,444,250	2,536 1,273,930
260 78,000	260 78,000	670 201,000	530 159,000	330 99,000	600 180,000	370 111,000
		20 26,000	20 24,000	10 12,000		
3,223 1,627,340	1,281 592,490	431 227,050	227 144,580	173 223,030	389 487,020	863 495,150

月別・品目別及び

【 野 菜 】

品目	産地	総数	4月	5月	6月	7月	8月
なのはな	計	31,666 26,626,190	314 184,260				
	千葉	2,977 2,455,190	208 79,460				
	香川	10,794 7,902,600	70 56,200				
	買付	17,895 16,268,400	36 48,600				
レッドキャベツ	計	16,630 3,076,350	1,370 256,700	1,820 311,000	2,440 380,000	1,850 269,900	1,190 273,200
	茨城	850 58,000			350 17,000		
	買付	15,780 3,018,350	1,370 256,700	1,820 311,000	2,090 363,000	1,850 269,900	1,190 273,200
メキャベツ	計	71 55,050					
	買付	71 55,050					
クレソン	計	201 358,165	47 64,020	42 78,110	37 70,185	33 63,050	32 62,080
	買付	201 358,165	47 64,020	42 78,110	37 70,185	33 63,050	32 62,080
エンダイブ	計	40 4,760					
	買付	40 4,760					
モロヘイヤ	計	9,564 9,447,920	573 781,100	590 681,200	786 723,600	1,247 996,160	1,741 1,318,900
	茨城	298 151,200			12 7,200	184 99,600	100 40,800
	千葉	50 25,680				10 5,160	29 13,200
	沖縄	6,502 6,753,740	542 734,600	582 669,200	580 491,800	488 381,600	514 382,900
	買付	2,714 2,517,300	31 46,500	8 12,000	194 224,600	565 509,800	1,098 882,000
きゅうり	計	1,454,063 365,841,918	140,205 33,496,541	146,585 32,958,091	129,822 32,017,235	206,451 35,605,772	300,466 79,681,053
	福島	7,700 1,608,600				6,540 1,426,300	1,160 182,300
	茨城	98,021 27,033,680	5,415 1,480,900	15,375 4,362,500	13,900 3,513,700	4,474 570,110	969 147,230
	群馬	1,995 462,000				350 37,400	1,440 364,100
	埼玉	216,070 48,147,200	38,365 7,740,300	35,965 6,128,450	20,110 3,669,100	515 50,500	
	千葉	18,810 3,745,700	495 96,100	1,435 339,400	3,643 621,900	2,077 212,900	650 132,300
	買付	1,111,467 284,844,738	95,930 24,179,241	93,810 22,127,741	92,169 24,212,535	192,495 33,308,562	296,247 78,855,123

産地別取扱高

上段：数量・kg  
下段：金額・円

9 月	10 月	11 月	12 月	1 月	2 月	3 月
		1,005	6,753	7,903	7,760	7,931
		777,740	4,856,070	5,921,360	7,162,310	7,724,450
		95	472	593	629	980
		64,040	339,530	407,610	631,010	933,540
		292	2,704	2,724	2,526	2,478
		198,500	1,662,200	1,846,800	2,029,900	2,109,000
		618	3,577	4,586	4,605	4,473
		515,200	2,854,340	3,666,950	4,501,400	4,681,910
1,270	1,430	1,550	1,000	640	900	1,170
273,700	407,600	267,800	157,500	102,450	151,000	225,500
		500				
		41,000				
1,270	1,430	1,050	1,000	640	900	1,170
273,700	407,600	226,800	157,500	102,450	151,000	225,500
1				30	40	
1,550				22,500	31,000	
1				30	40	
1,550				22,500	31,000	
9				1	0	0
15,970				950	1,900	1,900
9				1	0	0
15,970				950	1,900	1,900
		20		2	18	
		1,200		600	2,960	
		20		2	18	
		1,200		600	2,960	
1,307	810	642	634	350	356	528
1,205,320	789,800	665,600	626,000	424,100	484,640	751,500
2						
3,600						
11						
7,320						
770	722	584	588	296	328	508
692,400	699,000	606,800	575,600	357,600	446,240	716,000
524	88	58	46	54	28	20
502,000	90,800	58,800	50,400	66,500	38,400	35,500
211,930	107,577	52,848	35,294	33,070	39,375	50,440
68,598,053	18,997,483	13,099,490	11,446,750	11,831,100	15,098,350	13,012,000
10,000	14,350	9,908	7,735	6,650	4,635	4,610
3,122,550	3,398,500	2,756,290	2,542,000	2,231,900	1,718,400	1,189,600
205						
60,500						
19,680	31,710	25,820	2,150	2,130	13,970	25,655
5,216,200	6,808,850	5,562,200	515,800	746,000	5,187,300	6,522,500
810	2,570	4,000	1,660	1,110		360
160,900	616,700	911,800	369,700	219,500		64,500
181,235	58,947	13,120	23,749	23,180	20,770	19,815
60,037,903	8,173,433	3,869,200	8,019,250	8,633,700	8,192,650	5,235,400

月別・品目別及び

【 野 菜 】

品目	産地	総数	4月	5月	6月	7月	8月
かぼちゃ	計	177,408 36,384,339	10,080 2,002,738	13,085 3,134,141	48,721 13,862,239	52,275 9,815,266	9,616 810,755
	山形	430 54,700					
	福島	250 31,200				250 31,200	
	茨城	3,894 429,800				940 117,400	
	千葉	77,190 18,777,100		970 336,800	40,628 12,060,700	34,547 6,312,100	1,010 65,900
	買付	95,644 17,091,539	10,080 2,002,738	12,115 2,797,341	8,093 1,801,539	16,538 3,354,566	8,606 744,855
	ズッキーニ	計	18,698 8,644,374	1,252 712,980	1,867 824,348	2,677 1,043,886	3,465 1,087,550
	千葉	9,680 4,685,900	1,062 653,200	1,673 731,100	2,446 964,300	881 318,350	
	買付	9,018 3,958,474	190 59,780	194 93,248	231 79,586	2,584 769,200	2,328 1,178,060
なす	計	452,033 161,201,733	43,006 15,802,000	46,456 15,941,820	63,849 21,773,078	48,259 14,226,575	41,261 13,751,170
	茨城	3,418 577,000			323 59,400	910 131,800	895 135,800
	群馬	72,012 25,019,800			2,800 1,263,000	14,528 4,628,500	23,507 8,093,900
	埼玉	58,049 18,773,650	7,974 2,557,050	9,968 3,189,100	11,884 3,873,750	7,283 1,985,600	8,701 2,852,000
	千葉	37,171 12,393,800	5,361 1,883,650	8,103 2,686,600	11,884 3,454,500	4,651 914,790	1,756 316,110
	買付	281,383 104,437,483	29,671 11,361,300	28,385 10,066,120	36,958 13,122,428	20,887 6,565,885	6,402 2,353,360
	こなす	計	261 221,750	43 37,600	8 6,600	18 20,600	
	買付	261 221,750	43 37,600	8 6,600	18 20,600		11 10,400
べいなす	計	16,570 5,272,362	1,692 574,047	2,220 688,075	2,419 704,600	2,208 566,900	1,554 450,690
	千葉	87 16,600				16 3,600	65 11,200
	買付	16,483 5,255,762	1,692 574,047	2,220 688,075	2,419 704,600	2,192 563,300	1,489 439,490
長なす	計	31,524 5,604,435			995 249,475	12,346 1,961,510	5,561 880,950
	茨城	13,788 2,238,600				3,200 472,000	4,200 710,700
	群馬	1,560 379,700					200 20,500
	千葉	31 3,900				23 2,800	8 1,100
	買付	16,145 2,982,235			995 249,475	9,123 1,486,710	1,153 148,650



産地別取扱高

上段：数量・kg  
下段：金額・円

9 月	10 月	11 月	12 月	1 月	2 月	3 月
9,014 1,240,450	6,270 915,550	7,022 1,019,850	6,625 1,308,150	4,620 803,750	5,170 769,500	4,910 701,950
430 54,700						
2,949 312,100			5 300			
15 1,000			20 600			
5,620 872,650	6,270 915,550	7,022 1,019,850	6,600 1,307,250	4,620 803,750	5,170 769,500	4,910 701,950
1,524 792,550	1,376 526,550	1,007 502,100	1,005 559,600	695 405,150	581 417,300	921 594,300
	536 248,400	784 373,550	795 431,100	423 251,600	321 240,900	759 473,400
1,524 792,550	840 278,150	223 128,550	210 128,500	272 153,550	260 176,400	162 120,900
29,921 13,349,250	36,649 10,421,390	31,865 12,000,500	28,083 10,863,700	25,326 9,712,790	24,416 10,793,360	32,942 12,566,100
930 215,800	360 34,200					
16,256 7,455,400	12,872 3,147,800	2,049 431,200				
4,775 2,004,400	4,577 1,167,900	159 28,600			104 57,100	2,624 1,058,150
733 165,750	223 36,200	579 334,200	707 492,600	812 572,800	826 579,800	1,536 956,800
7,227 3,507,900	18,617 6,035,290	29,078 11,206,500	27,376 10,371,100	24,514 9,139,990	23,486 10,156,460	28,782 10,551,150
16 17,050	50 38,900		7 5,000	27 22,800	28 23,800	53 39,000
16 17,050	50 38,900		7 5,000	27 22,800	28 23,800	53 39,000
1,024 421,720	1,258 367,980	1,033 353,100	926 337,100	638 226,900	683 250,900	915 330,350
6 1,800						
1,018 419,920	1,258 367,980	1,033 353,100	926 337,100	638 226,900	683 250,900	915 330,350
4,488 1,076,900	6,268 838,800	612 98,300		268 129,875	200 82,500	786 286,125
2,400 612,400	3,788 421,000	200 22,500				
1,360 359,200						
728 105,300	2,480 417,800	412 75,800		268 129,875	200 82,500	786 286,125

月別・品目別及び

【 野 菜 】

品目	産地	総数	4月	5月	6月	7月	8月
トマト	計	1,201,712 395,114,939	104,543 34,532,669	174,794 46,252,297	159,207 43,281,885	177,688 50,975,767	154,690 40,838,197
	福島	71,118 17,170,480				50,470 13,014,140	20,648 4,156,340
	茨城	123,271 29,257,240	12,148 3,199,380	28,945 5,600,920	15,841 3,024,840	1,588 256,950	3,156 473,700
	栃木	13,464 4,851,900					
	埼玉	2,021 545,600			676 150,300	197 44,800	
	千葉	326,275 102,649,520	8,515 2,202,540	40,721 7,548,880	68,261 13,621,320	31,380 6,365,720	5,382 2,663,680
	静岡	88,666 48,866,440	15,024 7,721,760	19,456 8,489,960	13,242 6,616,760	3,888 2,557,440	
	買付	576,897 191,773,759	68,856 21,408,989	85,672 24,612,537	61,187 19,868,665	90,165 28,736,717	125,504 33,544,477
	ピーマン	計	200,370 90,204,449	29,566 15,052,999	30,512 13,384,430	27,973 14,602,050	11,323 3,603,460
茨城		131,531 59,320,900	20,295 10,225,700	23,518 9,750,400	22,507 11,973,350	2,423 771,100	2,842 1,104,150
千葉		613 131,230			63 19,500	272 62,270	156 26,150
買付		68,226 30,752,319	9,271 4,827,299	6,994 3,634,030	5,403 2,609,200	8,628 2,770,090	9,609 2,595,900
パプリカ	計	21,873 14,187,722	1,910 1,283,800	1,715 1,112,880	1,115 671,320	1,496 874,868	1,721 1,057,244
	買付	21,873 14,187,722	1,910 1,283,800	1,715 1,112,880	1,115 671,320	1,496 874,868	1,721 1,057,244
ししとうがらし	計	35,999 31,404,140	1,190 2,283,560	2,028 2,702,700	17,423 3,277,180	3,032 3,415,210	2,722 2,988,490
	茨城	5 2,950				1 600	
	千葉	14,062 17,027,450	60 138,600	1,685 2,189,400	2,318 3,082,800	2,743 3,070,150	2,513 2,732,950
	買付	21,932 14,373,740	1,130 2,144,960	343 513,300	15,105 194,380	288 344,460	209 255,540
とうもろこし	計	141,367 33,328,065		6,805 2,533,360	30,564 8,224,030	66,426 13,810,800	32,017 7,487,550
	福島	9,870 1,608,300				5,525 906,700	4,345 701,600
	茨城	19,160 3,716,600		200 61,000	9,035 1,838,800	9,925 1,816,800	
	千葉	37,586 8,638,400			7,345 1,825,700	25,584 5,797,300	4,657 1,015,400
	沖縄	400 152,500		400 152,500			
	買付	74,351 19,212,265		6,205 2,319,860	14,184 4,559,530	25,392 5,290,000	23,015 5,770,550

産地別取扱高

上段：数量・kg  
下段：金額・円

9 月	10 月	11 月	12 月	1 月	2 月	3 月
97,702	86,120	66,717	52,969	41,990	35,529	49,763
47,958,028	33,173,697	29,206,975	21,038,606	16,342,588	12,749,660	18,764,570
9,232		1,836	3,589	14,094	14,027	18,815
2,672,550		385,100	1,402,600	3,477,300	3,508,300	5,255,600
1,448	1,764	2,508	2,488	2,568	2,264	424
636,400	650,000	1,252,100	975,900	650,300	562,600	124,600
		864	284			
		254,100	96,400			
54,905	62,622	36,501	11,702	2,486	1,308	2,492
29,208,200	22,072,280	13,994,000	3,388,900	667,500	327,100	589,400
		7,248	8,016	7,680	4,800	9,312
		4,644,240	5,155,080	4,711,680	3,288,480	5,681,040
32,117	21,734	17,760	26,890	15,162	13,130	18,720
15,440,878	10,451,417	8,677,435	10,019,726	6,835,808	5,063,180	7,113,930
16,296	25,491	14,226	6,737	5,766	3,219	16,654
7,097,250	7,877,400	4,952,410	2,819,060	3,508,230	2,822,710	10,758,250
11,130	22,228	11,333				15,255
4,950,500	7,094,700	3,818,700				9,632,300
36	58	28				
8,000	11,600	3,710				
5,130	3,205	2,865	6,737	5,766	3,219	1,399
2,138,750	771,100	1,130,000	2,819,060	3,508,230	2,822,710	1,125,950
1,939	1,495	1,895	2,120	2,512	1,840	2,115
1,206,580	950,120	1,195,800	1,363,660	1,720,420	1,324,860	1,426,170
1,939	1,495	1,895	2,120	2,512	1,840	2,115
1,206,580	950,120	1,195,800	1,363,660	1,720,420	1,324,860	1,426,170
2,269	2,292	1,318	1,135	844	809	937
2,875,020	2,627,350	2,532,500	2,941,500	2,260,850	1,317,030	2,182,750
4						
2,350						
2,211	2,127	403	2			
2,794,550	2,396,450	620,150	2,400			
54	165	915	1,133	844	809	937
78,120	230,900	1,912,350	2,939,100	2,260,850	1,317,030	2,182,750
4,000	920	635				
950,390	191,885	130,050				
4,000	920	635				
950,390	191,885	130,050				

月別・品目別及び

【 野 菜 】

品目	産地	総数	4月	5月	6月	7月	8月
オクラ	計	27,889 22,872,915	636 751,980	1,274 1,623,900	3,730 3,766,455	9,555 7,519,520	5,492 3,997,720
	千葉	8 3,640				2 700	1 600
	鹿児島	16,498 14,086,920	158 204,800	602 832,000	2,330 2,490,800	6,515 5,360,160	3,827 2,813,120
	外国	2,532 1,783,200	204 156,000				
	買付	8,851 6,999,155	274 391,180	672 791,900	1,400 1,275,655	3,038 2,158,660	1,664 1,184,000
その他果菜類	計	40,663 6,757,570	3,020 668,500	13,781 2,437,920	12,748 2,156,360	5,773 766,240	3,207 382,670
	茨城	6,881 1,180,630		1,416 275,120	3,108 557,260	518 87,220	1,054 152,770
	千葉	31,417 5,213,500	2,975 655,900	12,365 2,162,800	9,640 1,599,100	4,590 586,100	1,229 119,600
	買付	2,365 363,440	45 12,600			665 92,920	924 110,300
トウガン	計	48,082 5,334,487	320 79,000	565 130,550	7,820 875,800	18,140 1,620,950	13,082 1,108,085
	茨城	35,964 2,828,900			6,910 649,500	15,295 1,186,100	11,459 839,400
	千葉	10 500					10 500
	買付	12,108 2,505,087	320 79,000	565 130,550	910 226,300	2,845 434,850	1,613 268,185
シロウリ	計	183 43,720		36 29,520		55 7,400	92 6,800
	千葉	147 14,200				55 7,400	92 6,800
	買付	36 29,520		36 29,520			
レイシ	計	79,931 24,973,012	3,505 1,544,642	4,092 1,908,775	7,448 3,529,037	31,360 9,333,063	27,932 6,340,595
	茨城	70 16,800			20 4,200	35 10,100	15 2,500
	群馬	66,219 18,532,900		540 284,400	5,040 2,456,200	28,755 7,977,350	27,390 6,050,450
	千葉	423 115,150				221 67,200	116 23,550
	買付	13,219 6,308,162	3,505 1,544,642	3,552 1,624,375	2,388 1,068,637	2,349 1,278,413	411 264,095
インゲン	計	18,080 13,370,810	1,019 1,060,000	3,625 3,187,280	5,227 3,111,850	3,479 1,584,600	863 639,500
	福島	1,058 798,300				1,058 798,300	
	茨城	1,287 359,300	2 2,000	25 14,980	634 208,020	578 117,200	24 3,200
	群馬	1,207 788,500				260 109,800	720 520,400
	千葉	10,269 7,308,760	741 753,800	3,451 2,991,000	4,399 2,765,710	1,148 410,050	31 14,800
	鹿児島	130 94,500	20 15,000	70 51,500			
	買付	4,129 4,021,450	256 289,200	79 129,800	194 138,120	435 149,250	88 101,100

産地別取扱高

上段：数量・kg  
下段：金額・円

9 月	10 月	11 月	12 月	1 月	2 月	3 月
3,320 2,556,620	1,616 1,068,520	420 295,800	300 201,000	336 223,800	552 400,800	658 466,800
5 2,340						
2,170 1,764,720	896 621,320					
	72 54,000	420 295,800	300 201,000	336 223,800	552 400,800	648 451,800
1,145 789,560	648 393,200					10 15,000
424 68,180	466 83,400	647 94,500	115 16,000	462 79,300	20 4,500	
168 22,260		537 76,400	80 9,600			
223 37,000	351 48,200	44 4,800				
33 8,920	115 35,200	66 13,300	35 6,400	462 79,300	20 4,500	
4,605 665,989	730 161,013	1,030 216,400	310 84,300	320 83,700	560 147,300	600 161,400
2,300 153,900						
2,305 512,089	730 161,013	1,030 216,400	310 84,300	320 83,700	560 147,300	600 161,400
3,910 1,494,200	790 382,700	30 14,400	198 111,500	198 91,500	210 98,000	258 124,600
3,735 1,390,300	759 374,200					
55 15,900	31 8,500					
120 88,000		30 14,400	198 111,500	198 91,500	210 98,000	258 124,600
402 394,100	1,062 730,700	291 233,000	347 328,530	187 183,300	413 546,850	1,165 1,371,100
	13 6,600	11 7,300				
227 158,300						
41 36,700	313 215,200	138 115,500				7 6,000
		40 28,000				
134 199,100	736 508,900	102 82,200	347 328,530	187 183,300	413 546,850	1,158 1,365,100

月別・品目別及び

【 野 菜 】

品 目	産 地	総 数	4 月	5 月	6 月	7 月	8 月
さやえんどう	計	4,208 3,709,755	864 687,975	639 616,230	459 390,400	166 141,600	38 23,100
	福 島	20 13,000		20 13,000			
	千 葉	535 493,360	133 140,900	400 350,460	2 2,000		
	愛 媛	24 16,000					
	鹿 児 島	320 266,500					
	外 国	1,106 587,700	376 192,000	72 43,200	208 124,800	72 43,200	38 23,100
	買 付	2,203 2,333,195	355 355,075	147 209,570	249 263,600	94 98,400	
きぬさやえんどう	計	2,511 2,917,980	196 190,600	515 420,880	1,211 1,521,500	302 379,100	11 53,600
	福 島	270 221,200		210 161,200	60 60,000		
	茨 城	2 2,700	2 2,700				
	千 葉	252 228,900	84 81,100	168 147,800			
	鹿 児 島	140 130,000					
	外 国	128 90,400	88 61,600	16 11,200		8 5,600	
	買 付	1,719 2,244,780	22 45,200	121 100,680	1,151 1,461,500	294 373,500	11 53,600
ピース	計	276 214,550	14 16,700	126 103,500	4 3,800		
	福 島	40 24,000		40 24,000			
	千 葉	14 6,200		14 6,200			
	買 付	222 184,350	14 16,700	72 73,300	4 3,800		
そらまめ	計	20,259 7,949,969	202 128,990	17,488 6,269,839	243 37,740	8 4,200	
	茨 城	588 181,400		588 181,400			
	千 葉	16,855 5,981,650		16,620 5,948,450	235 33,200		
	買 付	2,816 1,786,919	202 128,990	280 139,989	8 4,540	8 4,200	
えだまめ	計	224,509 146,650,647	1,971 3,212,557	19,678 23,423,875	54,233 43,208,520	70,837 38,798,040	41,159 20,926,245
	山 形	5,265 2,926,300					125 72,000
	茨 城	1,516 581,600			504 234,380	965 333,420	47 13,800
	千 葉	131,678 89,331,720	1,177 1,750,400	15,494 18,801,700	47,422 37,528,100	51,978 26,002,290	14,643 4,869,070
	静 岡	290 176,200			60 37,200	230 139,000	
	買 付	85,760 53,634,827	794 1,462,157	4,184 4,622,175	6,247 5,408,840	17,664 12,323,330	26,344 15,971,375

産地別取扱高

上段：数量・kg  
下段：金額・円

9 月	10 月	11 月	12 月	1 月	2 月	3 月
24 16,800	24 18,000	30 31,500	108 79,000	94 88,800	405 424,900	1,357 1,191,450
						24 16,000
			60 55,000	60 51,500	40 44,000	160 116,000
24 16,800	24 18,000		48 24,000	8 4,800	108 60,200	128 37,600
		30 31,500		26 32,500	257 320,700	1,045 1,021,850
20 28,000	7 15,400	9 22,700	19 48,500	72 71,400	11 11,000	138 155,300
			10 19,000	70 67,000	10 8,000	50 36,000
16 12,000						
4 16,000	7 15,400	9 22,700	9 29,500	2 4,400	1 3,000	88 119,300
				22 15,500	30 21,000	80 54,050
				22 15,500	30 21,000	80 54,050
				6 5,700	410 297,400	1,902 1,206,100
				6 5,700	410 297,400	1,902 1,206,100
28,685 13,517,960	7,339 3,278,400	4 8,300	9 21,900		68 34,850	526 220,000
2,405 1,320,600	2,190 1,314,200				45 19,500	500 200,000
571 186,460	393 193,700					
25,709 12,010,900	4,756 1,770,500	4 8,300	9 21,900		23 15,350	26 20,000

月別・品目別及び

【 野 菜 】

品目	産地	総数	4月	5月	6月	7月	8月
その他豆科野菜	計	194 180,790					5 11,500
	千葉	154 138,050					2 3,000
	買付	40 42,740					3 8,500
かんしょ	計	1,143,598 311,714,035	73,816 20,058,142	67,853 23,527,600	57,690 22,294,825	42,005 13,585,380	58,546 15,771,953
	茨城	29,380 5,545,200	3,435 662,600	2,270 722,500			
	千葉	382,507 109,768,250	18,810 5,549,400	14,400 5,420,700	18,025 7,806,700	16,425 5,248,300	16,095 4,885,300
	買付	731,711 196,400,585	51,571 13,846,142	51,183 17,384,400	39,665 14,488,125	25,580 8,337,080	42,451 10,886,653
マークイン	計	122,320 23,980,970	3,040 1,286,780	9,000 2,273,860	9,790 1,563,061	15,980 1,995,623	6,470 1,397,427
	千葉	16,290 1,853,700			550 53,400	13,870 1,705,500	
	買付	106,030 22,127,270	3,040 1,286,780	9,000 2,273,860	9,240 1,509,661	2,110 290,123	6,470 1,397,427
男爵	計	768,800 138,096,893	9,170 2,612,353	6,740 1,471,974	32,780 3,958,743	111,110 11,954,100	72,210 10,626,667
	北海道	330,000 64,694,300					50,000 7,539,500
	茨城	1,240 114,000		20 3,300	1,160 105,200	60 5,500	
	千葉	27,310 3,432,600		6,360 1,344,300	17,820 1,786,500	3,130 301,800	
	買付	410,250 69,855,993	9,170 2,612,353	360 124,374	13,800 2,067,043	107,920 11,646,800	22,210 3,087,167
その他ばいしょ	計	417,458 89,762,976	52,664 16,504,338	112,321 29,683,182	130,522 17,331,816	4,490 580,640	6,658 925,451
	茨城	571 66,360		110 19,200	381 39,900	60 4,400	
	千葉	7,149 649,000		561 97,800	5,982 502,200	544 39,900	
	長崎	126,390 30,714,100	9,920 3,091,600	81,770 20,868,900	34,700 6,753,600		
	鹿児島	2 960	2 960				
	買付	283,346 58,332,556	42,742 13,411,778	29,880 8,697,282	89,459 10,036,116	3,886 536,340	6,658 925,451
さといも	計	83,325 22,009,388	1,964 831,480	4,382 2,219,596	1,200 1,008,628	887 585,371	5,798 2,125,518
	茨城	1,130 190,850					
	栃木	15,189 2,559,500					
	千葉	42,295 8,765,980	108 16,000	58 10,300			4,200 1,338,500
	買付	24,711 10,493,058	1,856 815,480	4,324 2,209,296	1,200 1,008,628	887 585,371	1,598 787,018



産地別取扱高

上段：数量・kg  
下段：金額・円

9 月	10 月	11 月	12 月	1 月	2 月	3 月
22	120	3	20	24		
20,140	96,200	3,750	30,000	19,200		
18	119	3	12			
14,000	95,300	3,750	22,000			
4	1		8	24		
6,140	900		8,000	19,200		
121,095	157,013	122,186	112,597	98,770	117,193	114,834
28,363,415	35,282,640	31,163,390	27,162,550	27,187,910	32,307,100	35,009,130
5,760	4,665	6,845	4,030			2,375
973,700	778,000	1,187,800	678,700			541,900
33,620	41,670	42,898	43,735	40,820	47,114	48,895
8,345,000	9,390,600	10,901,500	10,837,900	11,936,200	13,594,500	15,852,150
81,715	110,678	72,443	64,832	57,950	70,079	63,564
19,044,715	25,114,040	19,074,090	15,645,950	15,251,710	18,712,600	18,615,080
13,090	13,470	16,830	12,100	8,170	9,050	5,330
2,109,993	2,233,531	3,360,130	2,620,770	1,909,080	1,911,884	1,318,831
1,830		40				
92,800		2,000				
11,260	13,470	16,790	12,100	8,170	9,050	5,330
2,017,193	2,233,531	3,358,130	2,620,770	1,909,080	1,911,884	1,318,831
94,260	88,300	75,210	81,630	63,620	71,320	62,450
19,311,261	16,100,711	13,722,084	15,733,620	13,546,004	15,846,256	13,213,120
40,000	45,000	45,000	45,000	30,000	40,000	35,000
8,136,100	8,727,500	8,806,500	9,149,800	6,548,800	8,825,500	6,960,600
54,260	43,300	30,210	36,630	33,620	31,320	27,450
11,175,161	7,373,211	4,915,584	6,583,820	6,997,204	7,020,756	6,252,520
6,683	7,183	16,906	19,493	9,653	23,913	26,972
1,268,125	1,493,661	3,178,126	4,050,865	2,606,201	6,475,532	5,665,039
	10		10			
	1,600		1,260			
		33	10	10		9
		5,300	1,500	1,300		1,000
6,683	7,173	16,873	19,473	9,643	23,913	26,963
1,268,125	1,492,061	3,172,826	4,048,105	2,604,901	6,475,532	5,664,039
20,048	15,147	10,973	11,175	6,821	2,991	1,939
6,133,818	3,109,577	1,815,530	2,061,040	1,213,570	537,990	367,270
		60		274	587	209
		3,330		35,110	117,090	35,320
	1,390	4,260	3,560	2,849	2,030	1,100
	246,700	639,100	677,500	493,800	304,400	198,000
14,708	9,839	4,005	5,899	2,746	194	538
4,018,300	1,537,130	475,550	838,940	397,010	45,600	88,650
5,340	3,918	2,648	1,716	952	180	92
2,115,518	1,325,747	697,550	544,600	287,650	70,900	45,300

月別・品目別及び

【 野 菜 】

品目	産地	総数	4月	5月	6月	7月	8月
セレバス	計	2,109 517,900					
	茨城	18 1,000					
	千葉	1,981 507,900					
	買付	110 9,000					
京いも	計	1,618 645,450					
	千葉	249 19,200					
	買付	1,369 626,250					
やつがしら	計	7,130 1,774,400	39 8,200				
	茨城	13 1,000					
	千葉	6,433 1,689,350	39 8,200				
	買付	684 84,050					
ながいも	計	38,840 12,796,443	7,151 1,966,454	4,964 1,431,803	4,356 1,472,420	4,416 1,491,148	3,078 1,235,348
	青森	80 9,600		130 76,500	-130 -76,500	80 9,600	
	茨城	3,140 849,500	300 82,000				
	千葉	45 3,300					
	買付	35,575 11,934,043	6,851 1,884,454	4,834 1,355,303	4,486 1,548,920	4,336 1,481,548	3,078 1,235,348
	やまといも	計	24,084 10,677,375	2,268 976,656	1,836 825,828	1,760 766,390	2,272 992,001
	千葉	23,144 10,250,000	2,120 900,000	1,712 767,200	1,744 758,500	2,224 967,200	1,472 646,000
	買付	940 427,375	148 76,656	124 58,628	16 7,890	48 24,801	
たまねぎ	計	1,416,223 193,139,590	189,784 15,345,885	207,028 20,663,345	72,707 7,682,395	52,867 6,645,975	135,048 13,308,260
	北海道	267,468 33,186,220	55,083 4,084,550	1,095 83,700			67,320 6,486,800
	茨城	610 42,650			610 42,650		
	千葉	748 53,320	4 520	250 17,100	314 24,200	170 10,100	
	山梨	31 11,880				8 2,970	23 8,910
	和歌山	31 11,880				23 8,910	
	長崎	23 8,910			15 5,940	8 2,970	
	熊本	17,008 3,313,470	9,000 1,898,500	8,008 1,414,970			
	買付	1,130,304 156,511,260	125,697 9,362,315	197,675 19,147,575	71,768 7,609,605	52,658 6,621,025	67,705 6,812,550

産地別取扱高

上段：数量・kg  
下段：金額・円

9 月	10 月	11 月	12 月	1 月	2 月	3 月
	50 4,200	194 24,300	1,785 474,000			80 15,400
		18 1,000				
		116 18,500	1,785 474,000			80 15,400
	50 4,200	60 4,800				
	45 17,250	350 104,200	1,023 457,600	151 46,000	44 19,700	5 700
			223 16,000	21 2,500		5 700
	45 17,250	350 104,200	800 441,600	130 43,500	44 19,700	
	6 800	494 66,650	6,206 1,660,350	62 9,300		323 29,100
			13 1,000			
	6 800	394 49,800	5,816 1,607,750	62 9,300		116 13,500
		100 16,850	377 51,600			207 15,600
1,793 786,835	4,198 1,035,360	1,454 576,150	1,946 674,375	688 402,650	2,606 873,000	2,190 850,900
					1,390 379,500	1,450 388,000
		45 3,300				
1,793 786,835	4,198 1,035,360	1,409 572,850	1,946 674,375	688 402,650	1,216 493,500	740 462,900
1,508 689,100	3,830 1,673,600	2,596 1,090,900	2,396 1,072,100	1,652 808,400	1,270 585,800	1,224 550,600
1,316 617,300	3,620 1,588,400	2,560 1,071,800	2,288 1,017,200	1,652 808,400	1,216 560,600	1,220 547,400
192 71,800	210 85,200	36 19,100	108 54,900		54 25,200	4 3,200
127,384 13,809,185	119,934 14,807,085	103,485 18,659,415	112,716 20,888,825	101,484 18,474,690	106,444 22,107,890	87,342 20,746,640
32,843 3,456,110	31,383 3,816,910	15,778 3,019,650	17,875 3,317,600	18,153 3,109,490	10,593 1,969,390	17,345 3,842,020
						10 1,400
						8 2,970
94,541 10,353,075	88,551 10,990,175	87,707 15,639,765	94,841 17,571,225	83,331 15,365,200	95,851 20,138,500	69,979 16,900,250

月別・品目別及び

【 野 菜 】

品 目	産 地	総 数	4 月	5 月	6 月	7 月	8 月
にんにく	計	3,610 6,027,785	448 976,640	744 1,226,405	619 575,700	350 786,000	266 541,240
	千 葉	349 44,700			344 43,000		
	買 付	3,261 5,983,085	448 976,640	744 1,226,405	275 532,700	350 786,000	266 541,240
らっきょう	計	13,742 7,249,101	538 320,800	6,545 3,930,621	6,020 2,828,080	456 81,100	102 12,600
	茨 城	180 55,700			180 55,700		
	千 葉	30 6,000			30 6,000		
	買 付	13,532 7,187,401	538 320,800	6,545 3,930,621	5,810 2,766,380	456 81,100	102 12,600
その他土物類	計	197 40,350					
	茨 城	5 1,800					
	買 付	192 38,550					
エシャレット	計	8,012 7,777,105	577 636,080	807 751,625	947 881,000	1,023 905,750	937 823,400
	茨 城	7,461 7,079,350	520 555,500	705 644,200	900 819,900	954 835,000	900 776,000
	千 葉	30 21,650		30 21,650			
	買 付	521 676,105	57 80,580	72 85,775	47 61,100	69 70,750	37 47,400
ゆりね	計	761 544,520					
	買 付	761 544,520					
アーリーレット	計	17,665 4,374,860	2,680 368,510	990 200,100	1,035 213,400	1,670 349,900	1,980 446,400
	北 海 道	3,800 543,200	1,600 180,000				
	買 付	13,865 3,831,660	1,080 188,510	990 200,100	1,035 213,400	1,670 349,900	1,980 446,400
わさび	計	3,513 18,000,550	324 1,270,525	326 1,036,750	281 753,250	256 991,950	278 1,130,725
	静 岡	2,746 13,063,500	240 830,000	262 773,000	247 635,500	206 751,000	202 750,000
	買 付	767 4,937,050	84 440,525	64 263,750	34 117,750	50 240,950	76 380,725
根しょうが	計	20,058 12,078,747	1,978 1,247,212	1,919 1,210,035	2,099 1,167,400	1,965 1,116,300	1,398 751,300
	千 葉	1,126 249,200			280 29,400	135 13,300	235 74,000
	高 知	12,928 7,976,700	1,275 785,550	1,369 841,750	1,365 831,600	1,164 683,700	794 437,600
	外 国	2,395 925,400	305 116,600	210 84,000	170 68,000	180 72,000	140 56,000
	買 付	3,609 2,927,447	398 345,062	340 284,285	284 238,400	486 347,300	229 183,700

産地別取扱高

上段：数量・kg  
下段：金額・円

9 月	10 月	11 月	12 月	1 月	2 月	3 月
48 128,600	225 513,700	610 1,078,500	100 135,000	200 66,000		
	5 1,700					
48 128,600	220 512,000	610 1,078,500	100 135,000	200 66,000		
						81 75,900
						81 75,900
		93 18,050	88 18,200		16 4,100	
					5 1,800	
		93 18,050	88 18,200		11 2,300	
654 611,000	841 749,300	707 634,850	551 562,500	377 482,400	320 361,600	271 377,600
625 574,600	810 706,900	675 593,250	515 515,700	345 435,800	280 306,900	232 315,600
29 36,400	31 42,400	32 41,600	36 46,800	32 46,600	40 54,700	39 62,000
2 7,220	4 5,400	10 8,000	415 294,000	165 111,500	165 118,400	
2 7,220	4 5,400	10 8,000	415 294,000	165 111,500	165 118,400	
3,010 566,500	1,060 304,050	1,260 424,300	1,550 428,600	890 325,500	760 342,200	780 405,400
2,000 325,200			200 38,000			
1,010 241,300	1,060 304,050	1,260 424,300	1,350 390,600	890 325,500	760 342,200	780 405,400
274 902,150	298 1,349,100	262 1,816,000	527 4,644,600	212 1,513,500	241 1,258,000	234 1,334,000
230 705,700	226 894,300	194 1,232,000	420 3,609,000	166 1,090,000	185 886,000	168 907,000
44 196,450	72 454,800	68 584,000	107 1,035,600	46 423,500	56 372,000	66 427,000
1,417 935,100	1,620 1,028,450	1,716 1,003,350	1,479 895,250	1,331 872,350	1,404 791,000	1,732 1,061,000
50 27,000	120 47,650	301 57,350	5 500			
998 673,500	1,011 706,600	976 675,000	1,062 643,550	964 639,150	1,032 586,800	918 471,900
145 58,000	155 62,000	205 82,000	200 80,000	155 62,000	160 64,000	370 120,800
224 176,600	334 212,200	234 189,000	212 171,200	212 171,200	212 140,200	444 468,300

月別・品目別及び

【 野 菜 】

品目	産地	総数	4月	5月	6月	7月	8月
葉しょうが	計	30,977 18,557,535	2,504 2,564,320	4,052 3,856,180	6,830 4,729,250	7,069 3,712,825	8,797 3,134,360
	茨城	338 289,600		84 76,000	194 175,200	24 14,400	36 24,000
	千葉	20,425 9,413,785			3,525 2,497,800	6,701 3,451,125	8,520 2,978,510
	買付	10,214 8,854,150	2,504 2,564,320	3,968 3,780,180	3,111 2,056,250	344 247,300	241 131,850
とうがらし	計	2,111 1,699,411	110 69,600	28 24,800	144 115,500	300 243,920	306 304,795
	茨城	3 12,400					
	千葉	58 45,090					46 41,720
	外国	28 64,800	2 8,400		11 22,800		
	買付	2,022 1,577,121	108 61,200	28 24,800	133 92,700	300 243,920	260 263,075
め類	計	182 578,076	16 134,936	32 123,580	13 10,080	16 82,620	15 35,550
	買付	182 578,076	16 134,936	32 123,580	13 10,080	16 82,620	15 35,550
たて	計	928 1,855,000	68 127,500	56 101,000	48 93,500	72 135,500	76 139,000
	福岡	916 1,828,750	68 127,500	56 101,000	48 93,500	72 135,500	76 139,000
	買付	12 26,250					
かいわれ	計	19,091 9,168,750	1,563 754,800	1,700 804,380	1,746 840,470	1,850 889,070	1,797 852,450
	埼玉	11,813 5,871,800	997 496,300	1,034 513,900	1,064 529,450	1,129 560,900	1,043 517,100
	広島	6,375 2,907,720	479 217,590	534 241,720	572 259,110	623 282,810	673 306,570
	買付	903 389,230	87 40,910	132 48,760	110 51,910	98 45,360	81 28,780
しそ	計	1,382 1,132,850		3 2,500	1,379 1,130,350		
	群馬	1,335 1,081,300			1,335 1,081,300		
	愛知	18 27,000			18 27,000		
	買付	29 24,550		3 2,500	26 22,050		
おおば	計	18,239 49,962,690	1,768 3,909,910	1,646 3,816,700	1,746 4,120,900	1,839 5,485,190	1,612 5,404,600
	茨城	2,109 6,013,600	167 492,800	160 470,400	160 470,400	175 515,200	218 610,800
	愛知	13,348 36,431,440	1,341 3,070,360	1,486 3,346,300	1,236 3,064,900	1,294 3,791,500	1,132 3,851,100
	買付	2,782 7,517,650	260 346,750		350 585,600	370 1,178,490	262 942,700

産地別取扱高

上段：数量・kg  
下段：金額・円

9 月	10 月	11 月	12 月	1 月	2 月	3 月
1,709 498,200			12 56,000			4 6,400
1,679 486,350						
30 11,850			12 56,000			4 6,400
198 220,585	506 366,791	167 121,120	233 154,100	42 21,600	12 20,400	65 36,200
		1 1,900	2 10,500			
	7 1,930	5 1,440				
	7 15,600				8 18,000	
198 220,585	492 349,261	161 117,780	231 143,600	42 21,600	4 2,400	65 36,200
12 9,600	13 20,560	13 33,760	13 28,080	13 13,800	12 17,700	14 67,810
12 9,600	13 20,560	13 33,760	13 28,080	13 13,800	12 17,700	14 67,810
68 133,250	88 177,750	115 247,050	128 281,500	97 197,250	48 93,700	64 128,000
68 133,250	84 169,000	112 239,550	128 281,500	92 187,250	48 93,700	64 128,000
	4 8,750	3 7,500		5 10,000		
1,656 791,060	1,639 795,260	1,523 735,730	1,534 736,560	1,291 622,850	1,331 637,650	1,461 708,470
950 470,350	1,058 530,700	996 495,000	960 476,850	838 416,000	821 407,300	923 457,950
637 290,200	530 242,610	479 219,630	518 237,460	405 185,750	434 199,000	491 225,270
69 30,510	51 21,950	48 21,100	56 22,250	48 21,100	76 31,350	47 25,250
1,374 3,923,240	1,443 3,693,500	1,350 3,963,450	1,477 5,684,500	1,292 3,454,810	1,206 2,959,160	1,486 3,546,730
214 573,000	215 557,600	169 489,400	160 470,400	152 448,000	152 422,800	167 492,800
992 2,869,540	992 2,663,800	970 2,841,400	921 3,253,750	1,014 2,767,230	914 2,294,710	1,056 2,616,850
168 480,700	236 472,100	211 632,650	396 1,960,350	126 239,580	140 241,650	263 437,080

月別・品目別及び

【 野 菜 】

品 目	産 地	総 数	4 月	5 月	6 月	7 月	8 月
ほじそ	計	139 354,770	15 36,000	14 30,480	16 34,600	13 31,650	16 40,200
	茨 城	5 4,950					
	愛 知	4 12,800				2 6,000	0 400
	買 付	130 337,020	15 36,000	14 30,480	16 34,600	11 25,650	16 39,800
みょうが	計	63,724 112,777,618	5,622 9,734,144	7,583 12,953,832	11,715 18,254,965	14,718 24,739,717	8,207 17,628,050
	茨 城	10 9,960				8 8,000	
	千 葉	57 51,050				24 21,700	7 8,700
	買 付	63,657 112,716,608	5,622 9,734,144	7,583 12,953,832	11,715 18,254,965	14,686 24,710,017	8,200 17,619,350
みょうがたけ	計	60 19,600			4 6,000	6 10,900	
	買 付	60 19,600			4 6,000	6 10,900	
ハーブ類	計	1,889 4,936,345	176 430,040	172 410,340	183 456,080	165 417,560	186 459,580
	愛 知	178 493,400	29 55,500	31 58,700	18 46,900	17 47,700	13 37,100
	買 付	1,711 4,442,945	147 374,540	141 351,640	165 409,180	148 369,860	173 422,480
他香辛つまもの	計	20,506 29,603,821	2,023 2,457,826	2,409 2,635,440	1,545 2,388,304	1,221 2,446,272	1,100 2,377,169
	茨 城	5 7,500					5 7,500
	埼 玉	1,242 1,061,300	80 66,060	77 77,620	82 72,720	115 103,110	128 110,840
	千 葉	8,457 4,041,900	1,047 213,800	1,050 199,000	452 78,000	117 21,500	
	静 岡	679 1,911,150	41 124,200	33 99,900	33 99,900	43 129,600	38 113,400
	愛 知	2,036 11,207,000	157 878,800	153 896,400	161 868,300	159 906,100	157 898,400
	広 島	3,045 4,976,300	287 474,600	307 501,900	317 512,400	329 532,700	309 496,300
	買 付	5,042 6,398,671	411 700,366	789 860,620	500 756,984	458 753,262	463 750,729
	ぼうふう	計	2 2,400				
買 付		2 2,400					
もろきゅうり	計	125 82,452	9 6,600	12 12,000	28 9,022	12 9,880	1 1,050
	買 付	125 82,452	9 6,600	12 12,000	28 9,022	12 9,880	1 1,050



産地別取扱高

上段：数量・kg  
下段：金額・円

9 月	10 月	11 月	12 月	1 月	2 月	3 月
27 62,550	29 76,490	2 6,400	3 17,300	3 15,300		1 3,800
5 4,950						
		2 6,400				
22 57,600	29 76,490		3 17,300	3 15,300		1 3,800
4,387 6,656,830	3,474 5,386,680	1,767 3,868,500	827 3,022,400	822 2,513,600	1,247 2,362,000	3,355 5,656,900
2 1,960						
20 17,650	6 3,000					
4,365 6,637,220	3,468 5,383,680	1,767 3,868,500	827 3,022,400	822 2,513,600	1,247 2,362,000	3,355 5,656,900
	50 2,700					
	50 2,700					
168 416,995	146 384,180	149 404,580	144 448,640	116 344,360	124 339,040	160 424,950
10 33,900	9 36,800	10 36,100	8 32,000	10 34,400	8 31,800	15 42,500
158 383,095	137 347,380	139 368,480	136 416,640	106 309,960	116 307,240	145 382,450
1,013 2,320,374	834 1,788,896	1,516 1,973,780	2,121 3,181,560	3,411 4,123,190	1,625 1,657,620	1,688 2,253,390
148 120,140	112 96,280	103 86,360	108 89,700	99 81,530	91 74,830	99 82,110
		570 221,100	933 306,400	2,587 2,558,800	884 211,600	817 231,700
32 97,200	45 135,000	47 140,400	52 156,600	43 129,600	40 118,800	232 566,550
171 948,400	147 758,800	166 834,900	374 1,842,600	125 782,900	125 737,900	141 853,500
282 461,100	227 375,400	208 345,600	214 347,400	182 303,100	176 288,400	207 337,400
380 693,534	303 423,416	422 345,420	440 438,860	375 267,260	309 226,090	192 182,130
					2 2,400	
					2 2,400	
30 23,700	10 8,000	17 9,000	6 3,200			
30 23,700	10 8,000	17 9,000	6 3,200			

月別・品目別及び

【 野 菜 】

品目	産地	総数	4月	5月	6月	7月	8月
ふきのとう	計	253 963,966	111 349,956				
	山形	0 1,000					
	茨城	4 1,800					
	買付	249 961,166	111 349,956				
食用菊	計	3,843 4,480,655	16 61,100	65 78,300	39 48,900	54 114,320	82 119,965
	買付	3,843 4,480,655	16 61,100	65 78,300	39 48,900	54 114,320	82 119,965
ベビーリーフ	計	635 796,840	112 87,880	66 76,260	63 74,900	116 90,700	76 81,960
	買付	635 796,840	112 87,880	66 76,260	63 74,900	116 90,700	76 81,960
なましいたけ	計	45,052 43,852,657	5,032 4,615,491	5,627 4,914,194	3,679 3,307,224	3,836 3,070,366	2,865 2,465,118
	茨城	744 668,270	148 119,340	78 69,140			
	千葉	829 517,510	3 1,800	6 3,250	35 18,200	13 6,900	3 1,500
	買付	43,479 42,666,877	4,881 4,494,351	5,543 4,841,804	3,644 3,289,024	3,823 3,063,466	2,862 2,463,618
まつたけ	計	439 4,901,325				5 66,000	101 961,350
	外国	370 3,836,000				4 49,000	62 537,000
	買付	69 1,065,325				1 17,000	39 424,350
なめこ	計	26,174 10,816,103	2,611 1,043,205	2,829 1,129,320	2,598 1,000,238	2,332 889,240	2,146 773,160
	買付	26,174 10,816,103	2,611 1,043,205	2,829 1,129,320	2,598 1,000,238	2,332 889,240	2,146 773,160
えのきだけ	計	65,682 19,006,526	5,909 1,365,794	6,156 1,673,080	5,168 1,490,224	4,925 1,181,604	4,179 958,920
	買付	65,682 19,006,526	5,909 1,365,794	6,156 1,673,080	5,168 1,490,224	4,925 1,181,604	4,179 958,920
しめじ	計	37,410 15,468,480	3,137 1,110,470	2,999 1,161,480	3,063 1,157,110	3,254 1,086,280	2,775 869,720
	新潟	6 1,800	6 1,800				
	長野	3,858 2,889,150	330 214,500	330 214,500	321 208,350	351 228,150	303 196,800
	買付	33,546 12,577,530	2,801 894,170	2,669 946,980	2,742 948,760	2,903 858,130	2,472 672,920
その他きのこ類	計	303 257,160	8 3,400	8 3,800	28 10,600	24 9,600	28 8,600
	茨城	2 4,000					
	長野	278 218,600	8 3,400	8 3,800	28 10,600	24 9,600	28 8,600
	静岡	10 10,500					
	買付	13 24,060					

産地別取扱高

上段：数量・kg  
下段：金額・円

9 月	10 月	11 月	12 月	1 月	2 月	3 月
			2 6,000	26 126,250	50 193,000	64 288,760
						0 1,000
						4 1,800
			2 6,000	26 126,250	50 193,000	60 285,960
298 369,790	837 894,150	1,142 1,160,300	903 912,650	299 476,600	72 164,740	36 79,840
298 369,790	837 894,150	1,142 1,160,300	903 912,650	299 476,600	72 164,740	36 79,840
29 50,040	29 57,100	27 53,500	31 60,500	27 53,600	29 54,800	30 55,600
29 50,040	29 57,100	27 53,500	31 60,500	27 53,600	29 54,800	30 55,600
2,660 2,763,038	3,772 4,001,236	4,299 4,283,620	3,834 4,114,220	2,898 3,328,200	3,112 3,377,160	3,438 3,612,790
	27 24,300	368 350,190				123 105,300
10 4,800	26 15,400	50 26,800	19 10,900	69 49,950	210 159,760	385 218,250
2,650 2,758,238	3,719 3,961,536	3,881 3,906,630	3,815 4,103,320	2,829 3,278,250	2,902 3,217,400	2,930 3,289,240
115 1,653,550	184 1,980,425	34 240,000				
96 1,222,000	176 1,813,000	32 215,000				
19 431,550	8 167,425	2 25,000				
1,875 859,500	1,932 864,510	1,992 872,750	1,992 870,050	1,798 794,130	2,018 861,780	2,051 858,220
1,875 859,500	1,932 864,510	1,992 872,750	1,992 870,050	1,798 794,130	2,018 861,780	2,051 858,220
6,947 2,328,646	6,285 2,028,258	5,890 1,801,120	5,575 1,730,830	5,475 1,701,500	5,011 1,505,700	4,162 1,240,850
6,947 2,328,646	6,285 2,028,258	5,890 1,801,120	5,575 1,730,830	5,475 1,701,500	5,011 1,505,700	4,162 1,240,850
2,935 1,185,530	3,598 1,627,550	3,367 1,639,130	3,070 1,514,750	2,773 1,353,360	2,936 1,328,300	3,503 1,434,800
300 195,000	348 293,100	330 280,500	315 267,750	300 255,000	300 255,000	330 280,500
2,635 990,530	3,250 1,334,450	3,037 1,358,630	2,755 1,247,000	2,473 1,098,360	2,636 1,073,300	3,173 1,154,300
8 7,700	16 18,960	13 17,300	40 42,000	40 42,000	40 42,000	50 51,200
		2 4,000				
	12 5,400	10 10,500	40 42,000	40 42,000	40 42,000	40 40,700
						10 10,500
8 7,700	4 13,560	1 2,800				

月別・品目別及び

【 野 菜 】

品目	産地	総数	4月	5月	6月	7月	8月
マッシュルーム	計	4,992	465	446	417	453	379
		5,657,370	521,100	494,560	455,470	510,560	588,250
	茨城	3,675	308	306	301	326	299
		3,622,820	304,800	300,400	295,900	321,200	292,000
	千葉	139	22	21	8	8	3
	181,400	28,800	25,200	10,800	9,000	3,600	
	1,178	135	119	108	119	77	
	1,853,150	187,500	168,960	148,770	180,360	292,650	
まいたけ	計	15,542	1,520	965	935	598	648
		10,945,524	841,840	615,236	586,950	420,500	466,120
	茨城	7,831	862	367	336		72
		4,108,968	350,400	171,120	158,400		40,320
	千葉	3,286	268	230	248	230	224
		2,872,700	169,200	161,100	158,400	135,600	149,000
静岡	2,540	220	210	210	230	200	
	2,409,000	187,000	176,500	178,500	195,500	170,000	
	1,885	170	158	141	138	152	
	1,554,856	135,240	106,516	91,650	89,400	106,800	
エリンギ茸	計	5,774	501	431	469	481	432
		4,059,210	319,050	309,650	288,100	280,800	273,750
	新潟	2,286	198	189	189	207	180
		1,716,300	128,700	122,850	124,650	134,550	117,000
	長野	3,402	291	216	268	274	246
	2,268,010	181,650	151,800	156,250	146,250	151,650	
	86	12	26	12		6	
	74,900	8,700	35,000	7,200		5,100	
わらび	計	923	30	526	312	26	
		638,880	39,400	323,280	191,300	15,600	
	買付	923	30	526	312	26	
	638,880	39,400	323,280	191,300	15,600		
山ウド	計	1,775	76	17			
		1,051,950	43,000	6,500			
	栃木	1,640	64				
		958,800	34,400				
	135	12	17				
	93,150	8,600	6,500				
その他山菜類	計	1,855	196	261	125	118	56
		2,784,546	255,440	242,806	177,960	259,460	61,460
	千葉	913	72	74	80	74	54
		1,014,100	78,800	80,200	86,400	80,800	59,500
	942	124	187	45	44	2	
	1,770,446	176,640	162,606	91,560	178,660	1,960	
たらの芽	計	577	158	28			
		2,117,610	544,590	84,970			
	山形	258	56	10			
		978,290	228,270	36,640			
	319	102	18				
	1,139,320	316,320	48,330				

産地別取扱高

上段：数量・kg  
下段：金額・円

9 月	10 月	11 月	12 月	1 月	2 月	3 月
391 435,310	414 452,820	404 435,640	407 446,480	374 408,540	392 420,400	450 488,240
294 287,780	321 316,220	328 324,640	296 293,680	284 282,560	284 279,000	328 324,640
6 9,000	21 31,000	4 5,400	19 22,600	5 7,200	14 19,800	8 9,000
91 138,530	72 105,600	72 105,600	92 130,200	85 118,780	94 121,600	114 154,600
1,579 1,252,710	2,013 1,683,670	1,904 1,540,140	1,365 1,034,250	1,431 938,240	1,438 847,320	1,146 718,548
811 483,120	1,104 673,560	1,102 674,040	720 415,200	883 450,840	950 417,720	624 274,248
236 250,100	520 624,400	448 520,100	312 294,000	226 176,200	168 117,600	176 117,000
200 170,000	220 231,000	220 231,000	210 220,500	200 208,000	200 210,000	220 231,000
332 349,490	169 154,710	134 115,000	123 104,550	122 103,200	120 102,000	126 96,300
495 385,350	609 491,790	582 421,200	498 361,500	420 309,300	381 281,400	475 337,320
180 117,000	198 168,300	198 168,300	189 160,650	180 153,000	180 153,000	198 168,300
315 268,350	411 323,490	354 234,000	309 200,850	240 156,300	201 128,400	277 169,020
		30 18,900				
				4 6,600	6 11,000	19 51,700
				4 6,600	6 11,000	19 51,700
				334 244,700	640 367,200	708 390,550
				288 213,400	640 367,200	648 343,800
				46 31,300		60 46,750
34 41,300	67 72,600	107 120,400	126 132,900	165 250,950	303 507,040	297 662,230
32 36,000	67 72,600	107 120,400	98 108,400	99 115,400	94 105,600	62 70,000
2 5,300			28 24,500	66 135,550	209 401,440	235 592,230
			9 34,620	82 341,480	130 462,710	170 649,240
			8 31,220	43 178,310	63 221,650	78 282,200
			1 3,400	39 163,170	67 241,060	92 367,040

月別・品目別及び

【 野 菜 】

品 目	産 地	総 数	4 月	5 月	6 月	7 月	8 月
その他野菜	計	334,335 71,195,799	21,487 4,809,359	30,036 7,089,891	36,228 7,286,770	60,379 9,964,976	37,103 5,113,544
	福 島	92 31,200	7 2,400	9 3,000	7 2,400	7 2,400	9 3,000
	茨 城	3,398 2,664,550	481 376,650	1,374 1,074,650	94 82,400	29 25,000	30 28,400
	群 馬	753 894,520	63 74,960	64 75,640	62 74,080	67 79,020	65 77,220
	埼 玉	14 3,000		2 375	1 125		
	千 葉	1,596 410,000			1,358 33,400		46 2,000
	新 潟	320 288,000	60 54,000	40 36,000		40 36,000	
	静 岡	2,008 3,175,300				4 10,000	18 87,000
	愛 知	3 1,400	3 1,400				
	買 付	326,151 63,727,829	20,873 4,299,949	28,547 5,900,226	34,706 7,094,365	60,232 9,812,556	36,935 4,915,924
	梅	計	10,552 5,936,600		5,050 2,334,600	5,490 3,599,000	12 3,000
茨 城		496 219,200		345 150,000	151 69,200		
千 葉		3,747 1,578,100		3,687 1,573,900	60 4,200		
静 岡		168 74,000		168 74,000			
買 付		6,141 4,065,300		850 536,700	5,279 3,525,600	12 3,000	
ゆず	計	15,258 8,320,586	54 123,225	167 162,590	63 74,585	44 42,690	74 51,040
	茨 城	1,264 192,820					
	千 葉	299 41,460					
	静 岡	1,450 761,250					
	徳 島	57 30,170					
	熊 本	833 474,800					
	買 付	11,355 6,820,086	54 123,225	167 162,590	63 74,585	44 42,690	74 51,040
だいだい	計	690 115,700					
	福 岡	600 100,100					
	買 付	90 15,600					

産地別取扱高

上段：数量・kg  
下段：金額・円

9 月	10 月	11 月	12 月	1 月	2 月	3 月
18,101 3,453,649	21,105 4,572,591	18,219 4,081,037	29,736 7,322,317	21,951 8,328,500	20,283 4,590,214	19,707 4,582,951
7 2,400	7 2,400	9 3,000	7 2,400	9 3,000	7 2,400	7 2,400
234 66,750	37 37,600	82 94,800	101 91,200	83 95,900	276 262,200	577 429,000
62 73,520	63 74,640	64 76,320	57 68,240	65 76,880	57 68,240	64 75,760
2 500	2 375	3 750	2 500		2 375	
17 2,900	52 64,500	19 67,000	60 141,300	39 62,900	5 36,000	
20 18,000		40 36,000	60 54,000		60 54,000	
				1,986 3,078,300		
17,759 3,289,579	20,944 4,393,076	18,002 3,803,167	29,449 6,964,677	19,769 5,011,520	19,876 4,166,999	19,059 4,075,791
199 82,080	443 283,220	2,007 732,820	11,203 5,993,590	389 265,576	386 315,500	229 193,670
	82 9,820	895 127,270	287 55,730			
	9 2,200	63 5,560	227 33,700			
		425 236,150	1,025 525,100			
12 7,200					12 10,800	33 12,170
	120 69,500	353 200,500	360 204,800			
187 74,880	232 201,700	271 163,340	9,304 5,174,260	389 265,576	374 304,700	196 181,500
10 2,400		60 10,000	620 103,300			
			600 100,100			
10 2,400		60 10,000	20 3,200			

月別・品目別及び

【 野 菜 】

品 目	産 地	総 数	4 月	5 月	6 月	7 月	8 月
すだち	計	1,678 1,745,640	42 136,350	23 46,000	28 49,250	35 45,100	114 77,840
	茨 城	79 7,580					
	千 葉	49 24,960					43 23,040
	買 付	1,550 1,713,100	42 136,350	23 46,000	28 49,250	35 45,100	71 54,800
かぼす	計	2,227 296,100					75 28,000
	茨 城	1,858 172,200					
	買 付	369 123,900					75 28,000
ぎんなん	計	1,510 1,640,000				2 5,700	3 7,400
	千 葉	2 1,800					
	静 岡	1,297 1,455,550					
	買 付	211 182,650				2 5,700	3 7,400
ほしだいこん	計	745 151,100					
	千 葉	125 15,100					
	買 付	620 136,000					
きりぼしだいこん	計	219 456,060	8 17,280	8 17,280	40 86,400	12 25,920	20 43,200
	千 葉	23 32,700					
	買 付	196 423,360	8 17,280	8 17,280	40 86,400	12 25,920	20 43,200
かんそういも	計	1,662 2,155,180	144 133,600	47 39,900	23 16,800	23 16,800	
	買 付	1,662 2,155,180	144 133,600	47 39,900	23 16,800	23 16,800	
野菜瓶缶類	計	181 77,390	7 3,200	54 24,800	38 21,500		11 3,600
	買 付	181 77,390	7 3,200	54 24,800	38 21,500		11 3,600
たけのこ水煮	計	4,804 6,860,875	1,982 2,441,575	348 547,000	192 302,400	232 361,600	168 263,200
	買 付	4,804 6,860,875	1,982 2,441,575	348 547,000	192 302,400	232 361,600	168 263,200
ぜんまい水煮	計	2 2,800					
	買 付	2 2,800					



産地別取扱高

上段：数量・kg  
下段：金額・円

9 月	10 月	11 月	12 月	1 月	2 月	3 月
241 91,820	310 253,050	272 245,000	343 336,680	108 166,200	102 92,800	60 205,550
			79 7,580			
6 1,920						
235 89,900	310 253,050	272 245,000	264 329,100	108 166,200	102 92,800	60 205,550
220 59,150	56 21,550	14 11,400	1,862 176,000			
			1,858 172,200			
220 59,150	56 21,550	14 11,400	4 3,800			
288 309,800	425 483,850	523 548,750	269 284,500			
	2 1,800					
261 280,700	380 445,050	395 455,300	261 274,500			
27 29,100	43 37,000	128 93,450	8 10,000			
		108 39,900	627 109,900	10 1,300		
			115 13,800	10 1,300		
		108 39,900	512 96,100			
24 51,840	8 17,280	28 60,480	21 40,380	17 37,010	17 24,430	16 34,560
			5 5,820	1 2,450	17 24,430	
24 51,840	8 17,280	28 60,480	16 34,560	16 34,560		16 34,560
37 33,600	50 66,000	150 148,800	429 681,000	277 344,800	179 284,000	303 389,880
37 33,600	50 66,000	150 148,800	429 681,000	277 344,800	179 284,000	303 389,880
29 8,400	17 5,040					25 10,850
29 8,400	17 5,040					25 10,850
202 314,700	188 291,600	296 462,200	464 725,000	204 319,000	196 306,600	332 526,000
202 314,700	188 291,600	296 462,200	464 725,000	204 319,000	196 306,600	332 526,000
2 2,800						
2 2,800						

月別・品目別及び

【 野 菜 】

品 目	産 地	総 数	4 月	5 月	6 月	7 月	8 月
まめもやし	計	969,361	81,085	78,462	79,308	80,338	65,264
		99,268,655	8,274,657	8,053,285	8,165,870	8,268,261	6,669,179
	福 島	92,747	8,563	8,094	8,739	7,867	4,838
		11,629,250	1,082,465	1,030,605	1,092,030	998,135	657,080
	群 馬	554,552	44,486	43,459	42,500	43,641	34,964
		56,991,043	4,526,773	4,453,865	4,401,750	4,509,850	3,577,740
	千 葉	68,460	5,884	6,132	5,672	6,068	5,668
		6,955,960	597,720	623,040	576,440	616,600	576,080
	買 付	253,602	22,152	20,777	22,397	22,762	19,794
		23,692,402	2,067,699	1,945,775	2,095,650	2,143,676	1,858,279

産地別取扱高

上段：数量・kg  
下段：金額・円

9 月	10 月	11 月	12 月	1 月	2 月	3 月
74,789	86,777	92,605	86,541	88,518	75,408	80,266
7,715,572	8,907,709	9,450,996	8,787,229	8,963,168	7,730,967	8,281,762
7,750	8,793	8,777	7,301	8,060	7,039	6,926
983,230	1,083,935	1,073,745	904,750	984,095	875,135	864,045
40,337	49,415	55,071	53,618	53,552	44,561	48,948
4,186,910	5,107,690	5,634,775	5,448,965	5,420,910	4,608,825	5,112,990
5,668	5,808	5,884	5,360	5,496	5,308	5,512
575,840	590,440	597,600	544,400	558,360	539,120	560,320
21,034	22,761	22,873	20,262	21,410	18,500	18,880
1,969,592	2,125,644	2,144,876	1,889,114	1,999,803	1,707,887	1,744,407

月別・品目別及び

【 果 実 】

品目	産地	総数	4月	5月	6月	7月	8月
総数		7,725,224	439,984	435,884	449,792	590,897	900,935
		3,032,335,012	206,788,525	163,695,243	151,466,398	208,688,180	329,269,263
普通みかん	計	762,287					130
		182,716,830					28,340
買付		762,287					130
		182,716,830					28,340
早生みかん	計	801,505					
		180,900,140					
千葉		20					
		1,200					
買付		801,485					
		180,898,940					
極早生みかん	計	370,478					
		68,584,900					
佐賀		6,000					
		1,166,100					
熊本		56					
		6,300					
買付		364,422					
		67,412,500					
ハウスみかん	計	8,287	96	558	1,858	4,440	1,180
		9,306,580	228,800	951,500	2,150,600	4,690,680	1,145,400
佐賀		2,639			594	2,045	
		2,548,280			640,700	1,907,580	
買付		5,648	96	558	1,264	2,395	1,180
		6,758,300	228,800	951,500	1,509,900	2,783,100	1,145,400
ポンカン	計	97,970					
		23,252,550					
買付		97,970					
		23,252,550					
ネーブルオレンジ	計	39,908	2,232	3,798	2,178	1,728	2,016
		11,066,156	721,600	1,119,200	637,670	445,920	551,570
買付		39,908	2,232	3,798	2,178	1,728	2,016
		11,066,156	721,600	1,119,200	637,670	445,920	551,570
バレンシヤ	計	19,774		300	3,188	4,754	4,896
		4,800,460		94,000	951,680	1,181,800	812,200
買付		19,774		300	3,188	4,754	4,896
		4,800,460		94,000	951,680	1,181,800	812,200
あまなつみかん	計	73,630	17,160	27,530	1,480		
		14,660,300	3,220,000	5,643,600	249,200		
買付		73,630	17,160	27,530	1,480		
		14,660,300	3,220,000	5,643,600	249,200		
いよかん	計	61,200					
		14,091,400					
買付		61,200					
		14,091,400					
はっさく	計	54,380	3,705				
		10,591,520	808,840				
買付		54,380	3,705				
		10,591,520	808,840				
グレープフルーツ	計	44,353	2,450	1,183	2,483	5,255	4,307
		10,714,702	916,520	332,144	650,520	1,311,635	1,005,200
買付		44,353	2,450	1,183	2,483	5,255	4,307
		10,714,702	916,520	332,144	650,520	1,311,635	1,005,200

産地別取扱高

上段：数量・kg  
下段：金額・円

9 月	10 月	11 月	12 月	1 月	2 月	3 月
636,830	746,218	865,067	988,702	610,893	567,074	492,948
196,575,729	177,141,202	272,422,527	399,615,469	312,787,499	319,517,438	294,367,539
			354,223	293,120	98,750	16,064
			85,188,190	64,558,800	27,163,700	5,777,800
			354,223	293,120	98,750	16,064
			85,188,190	64,558,800	27,163,700	5,777,800
	23,510	470,626	298,809	8,002	538	20
	6,389,100	112,779,000	59,877,540	1,532,500	314,000	8,000
		20				
		1,200				
	23,510	470,606	298,809	8,002	538	20
	6,389,100	112,777,800	59,877,540	1,532,500	314,000	8,000
88,168	267,300	15,010				
21,306,250	44,021,250	3,257,400				
6,000						
1,166,100						
	56					
	6,300					
82,168	267,244	15,010				
20,140,150	44,014,950	3,257,400				
155						
139,600						
				20,490	76,220	1,260
				5,511,850	17,473,500	267,200
				20,490	76,220	1,260
				5,511,850	17,473,500	267,200
5,094	4,554	3,582	1,998	2,052	3,110	7,566
1,222,028	1,119,760	747,625	334,763	676,220	1,087,800	2,402,000
5,094	4,554	3,582	1,998	2,052	3,110	7,566
1,222,028	1,119,760	747,625	334,763	676,220	1,087,800	2,402,000
		1,314	3,096	1,494	372	360
		342,800	739,860	409,000	132,800	136,320
		1,314	3,096	1,494	372	360
		342,800	739,860	409,000	132,800	136,320
				3,340	6,500	17,620
				810,600	1,507,800	3,229,100
				3,340	6,500	17,620
				810,600	1,507,800	3,229,100
				18,440	28,180	14,580
				4,437,400	5,933,800	3,720,200
				18,440	28,180	14,580
				4,437,400	5,933,800	3,720,200
			1,605	10,465	16,910	21,695
			309,100	2,233,930	3,176,790	4,062,860
			1,605	10,465	16,910	21,695
			309,100	2,233,930	3,176,790	4,062,860
3,404	6,151	6,807	4,301	3,722	1,560	2,730
831,866	1,275,540	1,064,063	839,806	866,608	605,680	1,015,120
3,404	6,151	6,807	4,301	3,722	1,560	2,730
831,866	1,275,540	1,064,063	839,806	866,608	605,680	1,015,120

月別・品目別及び

【 果 実 】

品目	産地	総数	4月	5月	6月	7月	8月
レモン	計	31,053 11,707,104	2,261 1,028,400	915 411,840	2,670 1,052,800	2,715 1,081,955	1,560 548,020
	買付	31,053 11,707,104	2,261 1,028,400	915 411,840	2,670 1,052,800	2,715 1,081,955	1,560 548,020
河内晩柑	計	81,196 14,403,050	36,598 6,882,550	28,189 5,193,600	13,444 1,780,200	1,239 100,800	
	買付	81,196 14,403,050	36,598 6,882,550	28,189 5,193,600	13,444 1,780,200	1,239 100,800	
不知火	計	140,930 63,228,830	19,459 9,480,900	3,893 2,296,450	25 14,800		
	佐賀	330 328,600					
	買付	140,600 62,900,230	19,459 9,480,900	3,893 2,296,450	25 14,800		
せとか	計	9,520 5,136,100					
	買付	9,520 5,136,100					
清見	計	28,817 8,326,400	5,980 1,831,700	600 328,400			
	佐賀	4,968 1,534,800	750 257,500				
	買付	23,849 6,791,600	5,230 1,574,200	600 328,400			
その他かんきつ類	計	37,946 14,833,615	6,628 2,333,084	155 40,796	55 36,289	60 39,588	40 26,928
	千葉	30 1,800					
	買付	37,916 14,831,815	6,628 2,333,084	155 40,796	55 36,289	60 39,588	40 26,928
ぶんたん	計	2,755 1,059,100					
	買付	2,755 1,059,100					
きんかん	計	6,740 5,560,120					
	買付	6,740 5,560,120					
愛媛果試第28号	計	3,471 2,466,100					
	買付	3,471 2,466,100					
つがる	計	76,220 17,478,810					21,345 4,903,200
	山形	30,080 6,418,350					17,625 4,170,100
	買付	46,140 11,060,460					3,720 733,100
ジョナゴールド	計	19,350 5,323,670		10 4,800	160 48,600	8,370 1,738,020	110 33,000
	買付	19,350 5,323,670		10 4,800	160 48,600	8,370 1,738,020	110 33,000

産地別取扱高

上段：数量・kg  
下段：金額・円

9 月	10 月	11 月	12 月	1 月	2 月	3 月
1,800	3,475	2,815	3,527	2,935	2,720	3,660
579,300	885,700	829,620	1,188,449	1,394,600	1,231,660	1,474,760
1,800	3,475	2,815	3,527	2,935	2,720	3,660
579,300	885,700	829,620	1,188,449	1,394,600	1,231,660	1,474,760
						1,726
						445,900
						1,726
						445,900
			11,676	18,425	34,335	53,117
			8,718,400	9,882,700	14,527,700	18,307,880
			330			
			328,600			
			11,346	18,425	34,335	53,117
			8,389,800	9,882,700	14,527,700	18,307,880
				316	1,339	7,865
				292,500	936,300	3,907,300
				316	1,339	7,865
				292,500	936,300	3,907,300
					3,650	18,587
					917,500	5,248,800
						4,218
						1,277,300
					3,650	14,369
					917,500	3,971,500
20	78	450	1,945	3,561	17,485	7,469
13,464	40,932	180,792	751,500	1,587,550	6,848,964	2,933,728
				30		
				1,800		
20	78	450	1,945	3,531	17,485	7,469
13,464	40,932	180,792	751,500	1,585,750	6,848,964	2,933,728
			365	370	1,370	650
			189,800	181,000	475,500	212,800
			365	370	1,370	650
			189,800	181,000	475,500	212,800
		1,054	1,951	1,779	1,734	222
		1,135,050	1,492,950	1,467,600	1,273,720	190,800
		1,054	1,951	1,779	1,734	222
		1,135,050	1,492,950	1,467,600	1,273,720	190,800
		816	2,655			
		632,400	1,833,700			
		816	2,655			
		632,400	1,833,700			
53,745	1,130					
12,249,010	326,600					
12,455						
2,248,250						
41,290	1,130					
10,000,760	326,600					
	1,800	8,340	220	80	190	70
	584,600	2,695,650	89,800	23,800	76,800	28,600
	1,800	8,340	220	80	190	70
	584,600	2,695,650	89,800	23,800	76,800	28,600

月別・品目別及び

【 果 実 】

品目	産地	総数	4月	5月	6月	7月	8月
紅玉	計	4,078 1,104,440	220 77,300				
	買付	4,078 1,104,440	220 77,300				
ふじ	計	523,666 161,072,145	65,950 14,450,472	47,330 11,219,832	26,760 9,118,920	22,310 8,278,222	9,440 4,107,692
	秋田	24,500 8,378,600					
	山形	94,180 25,487,300					
	買付	404,986 127,206,245	65,950 14,450,472	47,330 11,219,832	26,760 9,118,920	22,310 8,278,222	9,440 4,107,692
早生ふじ	計	78,360 25,827,310					
	秋田	4,000 1,077,700					
	山形	20,455 5,995,200					
	買付	53,905 18,754,410					
シナノスイート	計	44,270 11,475,400					
	秋田	4,490 1,208,900					
	山形	35,910 9,009,500					
	買付	3,870 1,257,000					
むつ	計	35 26,600					
	買付	35 26,600					
その他りんご	計	53,972 14,928,271					2,495 586,309
	秋田	3,730 1,052,500					
	山形	10,454 2,519,550					815 286,200
	買付	39,788 11,356,221					1,680 300,109
王林	計	16,470 4,390,420	1,210 303,900	1,460 278,640	1,290 302,100	1,340 303,800	
	秋田	2,500 691,400					
	山形	1,500 369,400					
	買付	12,470 3,329,620	1,210 303,900	1,460 278,640	1,290 302,100	1,340 303,800	
世界一	計	5 4,500					
	買付	5 4,500					



産地別取扱高

上段：数量・kg  
下段：金額・円

9 月	10 月	11 月	12 月	1 月	2 月	3 月
495 169,600	1,893 394,650	840 207,590	480 186,600	70 30,700	50 23,500	30 14,500
495 169,600	1,893 394,650	840 207,590	480 186,600	70 30,700	50 23,500	30 14,500
150 58,000		86,242 28,056,688	81,264 27,755,594	45,870 14,835,545	71,210 21,531,840	67,140 21,659,340
		7,000 2,609,100	10,500 3,667,800	7,000 2,101,700		
		60,125 16,677,100	34,055 8,810,200			
150 58,000		19,117 8,770,488	36,709 15,277,594	38,870 12,733,845	71,210 21,531,840	67,140 21,659,340
15,765 4,947,500	53,725 17,660,430	8,320 3,004,280	550 215,100			
	4,000 1,077,700					
13,115 3,834,400	7,340 2,160,800					
2,650 1,113,100	42,385 14,421,930	8,320 3,004,280	550 215,100			
	42,180 10,723,600	2,090 751,800				
	4,490 1,208,900					
	35,910 9,009,500					
	1,780 505,200	2,090 751,800				
			35 26,600			
			35 26,600			
10,878 2,512,772	29,935 6,798,060	5,845 2,455,230	2,549 1,672,500	830 472,700	1,440 430,700	
	3,730 1,052,500					
1,075 210,700	7,925 1,522,150	432 360,600	207 139,900			
9,803 2,302,072	18,280 4,223,410	5,413 2,094,630	2,342 1,532,600	830 472,700	1,440 430,700	
	640 91,500	1,550 386,900	4,170 1,308,620	2,740 728,500	910 298,160	1,160 388,300
			2,500 691,400			
		1,500 369,400				
	640 91,500	50 17,500	1,670 617,220	2,740 728,500	910 298,160	1,160 388,300
			5 4,500			
			5 4,500			

月別・品目別及び

【 果 実 】

品目	産地	総数	4月	5月	6月	7月	8月
シナノゴールド	計	8,860		250	860	3,520	
		2,545,880		55,000	209,600	921,520	
	秋田	2,000					
	買付	584,900					
幸水	計	6,860		250	860	3,520	
		1,960,980		55,000	209,600	921,520	
	千葉	311,955			95	49,455	259,675
	買付	150,527,820			77,500	23,442,200	125,570,800
豊水	計	281,177				42,588	235,859
		138,981,470				20,327,600	117,216,550
	千葉	30,778			95	6,867	23,816
	買付	11,546,350			77,500	3,114,600	8,354,250
新高	計	264,183					161,944
		94,788,040					62,160,950
	千葉	230,776					140,274
	買付	84,907,140					55,654,650
二十世紀	計	33,407					21,670
		9,880,900					6,506,300
	茨城	87,819					
	買付	18,918,210					
ラ・フランス	計	42					75
		4,600					67,500
	千葉	58,057					
	買付	13,039,010					
あきづき	計	29,720					75
		5,874,600					67,500
	千葉	105					75
	買付	78,600					67,500
その他西洋なし	計	105					75
		78,600					67,500
	千葉	11,288					
	買付	3,854,390					
その他日本なし	計	11,288					
		3,854,390					
	千葉	56,059					7,670
	買付	21,960,680					3,327,600
その他西洋なし	計	52,994					7,080
		20,886,480					3,072,500
	千葉	3,065					590
	買付	1,074,200					255,100
その他日本なし	計	4,065					
		2,162,550					
	千葉	4,065					
	買付	2,162,550					
その他日本なし	計	21,795				680	2,565
		7,229,000				216,800	941,350
	千葉	11,665				60	1,290
	買付	3,209,700				21,100	431,300
その他日本なし	計	10,130				620	1,275
		4,019,300				195,700	510,050
	千葉						
	買付						

産地別取扱高

上段：数量・kg  
下段：金額・円

9 月	10 月	11 月	12 月	1 月	2 月	3 月
	40 12,300	1,760 629,560	430 133,000	2,000 584,900		
				2,000 584,900		
	40 12,300	1,760 629,560	430 133,000			
2,702 1,433,120	28 4,200					
2,702 1,433,120	28 4,200					
102,239 32,627,090						
90,502 29,252,490						
11,737 3,374,600						
83,280 17,656,300	4,539 1,261,910					
42 4,600						
56,258 12,379,800	1,799 659,210					
26,980 5,271,900	2,740 602,700					
30 11,100						
30 11,100						
	5,667 1,237,880	5,277 2,461,010	309 140,100	35 15,400		
	5,667 1,237,880	5,277 2,461,010	309 140,100	35 15,400		
47,855 18,302,000	534 331,080					
45,380 17,482,900	534 331,080					
2,475 819,100						
2,620 926,750	50 16,000	296 280,100	1,099 939,700			
2,620 926,750	50 16,000	296 280,100	1,099 939,700			
9,940 2,913,950	7,230 2,570,300	1,380 586,600				
8,120 2,240,500	2,195 516,800					
1,820 673,450	5,035 2,053,500	1,380 586,600				

月別・品目別及び

【 果 実 】

品目	産地	総数	4月	5月	6月	7月	8月
富有	計	88,577 30,955,360					
	茨城	16,643 4,790,900					
	千葉	54 12,000					
	奈良	63,060 22,931,400					
	買付	8,820 3,221,060					
西村早生	計	8,213 1,932,700					
	茨城	7,576 1,807,300					
	買付	637 125,400					
その他かき	計	10,648 3,577,800					
	茨城	924 248,900					
	千葉	10 1,300					
	買付	9,714 3,327,600					
次郎	計	42,860 13,824,200					
	買付	42,860 13,824,200					
平核無	計	29,478 9,793,600					
	奈良	9,750 2,810,600					
	買付	19,728 6,983,000					
刀根	計	199,863 54,335,200				1,433 782,300	6,198 3,622,200
	奈良	124,583 32,608,400				1,425 777,500	5,560 3,268,500
	買付	75,280 21,726,800				8 4,800	638 353,700
びわ	計	1,370 2,506,760	179 432,900	802 1,490,040	389 583,820		
	買付	1,370 2,506,760	179 432,900	802 1,490,040	389 583,820		
白鳳	計	16,003 10,201,850		1 3,700	209 189,900	14,976 9,416,750	817 591,500
	山梨	2,830 1,556,570			165 85,920	2,665 1,470,650	
	買付	13,173 8,645,280		1 3,700	44 103,980	12,311 7,946,100	817 591,500
あかつき	計	18,125 12,109,400				12,665 8,284,400	5,460 3,825,000
	買付	18,125 12,109,400				12,665 8,284,400	5,460 3,825,000

産地別取扱高

上段：数量・kg  
下段：金額・円

9 月	10 月	11 月	12 月	1 月	2 月	3 月
	2,079 589,400	54,463 18,711,800	31,995 11,637,200	40 16,960		
	1,545 394,900	9,533 2,789,900	5,565 1,606,100			
	54 12,000					
		40,060 14,158,700	23,000 8,772,700			
	480 182,500	4,870 1,763,200	3,430 1,258,400	40 16,960		
6,000 1,469,700	2,213 463,000					
5,363 1,344,300	2,213 463,000					
637 125,400						
468 135,500	1,352 410,400	2,343 774,500	6,485 2,257,400			
184 58,400	740 190,500					
	7 1,000	3 300				
284 77,100	605 218,900	2,340 774,200	6,485 2,257,400			
	18,720 6,008,800	24,140 7,815,400				
	18,720 6,008,800	24,140 7,815,400				
1,583 607,300	8,155 2,591,700	19,740 6,594,600				
	3,750 1,044,000	6,000 1,766,600				
1,583 607,300	4,405 1,547,700	13,740 4,828,000				
50,263 16,563,100	141,744 33,309,200	225 58,400				
17,750 5,770,900	99,848 22,791,500					
32,513 10,792,200	41,896 10,517,700	225 58,400				

月別・品目別及び

【 果 実 】

品目	産地	総数	4月	5月	6月	7月	8月
川中島白桃	計	11,597 7,802,200				3,465 2,537,700	8,132 5,264,500
	山梨	280 153,800				280 153,800	
	買付	11,317 7,648,400				3,185 2,383,900	8,132 5,264,500
その他のもも	計	52,099 33,780,411		39 92,950	11,863 8,450,750	30,508 18,681,811	7,804 5,378,600
	山梨	6,075 3,434,700			920 574,930	3,205 1,710,470	1,950 1,149,300
	買付	46,024 30,345,711		39 92,950	10,943 7,875,820	27,303 16,971,341	5,854 4,229,300
ネクタリン	計	621 423,730				457 357,430	164 66,300
	買付	621 423,730				457 357,430	164 66,300
すもも	計	10,910 8,522,910		290 335,300	3,720 3,171,680	5,763 3,994,960	1,001 926,120
	買付	10,910 8,522,910		290 335,300	3,720 3,171,680	5,763 3,994,960	1,001 926,120
プルーン	計	1,631 1,126,650					492 360,200
	買付	1,631 1,126,650					492 360,200
おうとう	計	9,266 16,671,970	42 365,420	1,095 2,079,220	5,854 10,344,740	2,248 3,720,690	16 23,600
	山形	3,682 6,025,700		7 38,800	3,455 5,725,420	220 261,480	
	買付	5,584 10,646,270	42 365,420	1,088 2,040,420	2,399 4,619,320	2,028 3,459,210	16 23,600
あんず	計	213 210,000			67 65,000	146 145,000	
	買付	213 210,000			67 65,000	146 145,000	
デラウエア	計	45,226 40,856,740		150 257,200	12,321 14,132,400	18,402 14,834,980	11,815 9,473,280
	買付	45,226 40,856,740		150 257,200	12,321 14,132,400	18,402 14,834,980	11,815 9,473,280
シャインマスカット	計	11,174 24,332,000		3 21,000	78 430,000	340 1,187,950	2,089 5,240,350
	茨城	20 20,000					10 8,000
	買付	11,154 24,312,000		3 21,000	78 430,000	340 1,187,950	2,079 5,232,350
巨峰	計	12,371 16,281,740		12 51,000	53 152,300	250 532,600	5,586 7,269,200
	買付	12,371 16,281,740		12 51,000	53 152,300	250 532,600	5,586 7,269,200
アレキサンドリア	計	11 30,000				2 4,800	9 25,200
	買付	11 30,000				2 4,800	9 25,200
甲斐路	計	1,128 1,219,730					
	買付	1,128 1,219,730					

産地別取扱高

上段：数量・kg  
下段：金額・円

9 月	10 月	11 月	12 月	1 月	2 月	3 月
1,885						
1,176,300						
1,885						
1,176,300						
136						
94,850						
136						
94,850						
887	252					
569,850	196,600					
887	252					
569,850	196,600					
						11
						138,300
						11
						138,300
2,538						
2,158,880						
2,538						
2,158,880						
5,265	2,929	435	35			
10,748,900	5,592,800	997,000	114,000			
10						
12,000						
5,255	2,929	435	35			
10,736,900	5,592,800	997,000	114,000			
4,363	2,065	42				
5,485,040	2,714,000	77,600				
4,363	2,065	42				
5,485,040	2,714,000	77,600				
1,010	118					
1,092,800	126,930					
1,010	118					
1,092,800	126,930					

月別・品目別及び

【 果 実 】

品目	産地	総数	4月	5月	6月	7月	8月
その他ぶどう	計	12,303 10,495,741	138 105,500	425 214,700	144 58,700	91 203,000	2,001 3,403,900
	買付	12,303 10,495,741	138 105,500	425 214,700	144 58,700	91 203,000	2,001 3,403,900
ピオーネ	計	3,005 3,767,800			13 38,500	137 313,200	654 768,500
	買付	3,005 3,767,800			13 38,500	137 313,200	654 768,500
くり	計	13,698 6,400,550					1,300 519,100
	茨城	5,525 2,758,600					18 6,200
	千葉	1,346 575,100					429 170,400
	買付	6,827 3,066,850					853 342,500
いちじく	計	7,335 7,640,200	18 25,800	100 189,230	286 487,200	612 872,640	595 572,660
	千葉	5,444 5,181,080					248 225,920
	買付	1,891 2,459,120	18 25,800	100 189,230	286 487,200	612 872,640	347 346,740
その他いちご	計	103,858 142,740,895	7,262 7,360,420	3,893 3,630,400	149 227,080	286 534,800	188 285,800
	栃木	59,500 86,124,695					
	千葉	33,197 41,447,020	6,183 6,260,470	3,248 3,096,200			
	買付	11,161 15,169,180	1,079 1,099,950	645 534,200	149 227,080	286 534,800	188 285,800
とちおとめ	計	617,803 771,641,792	125,626 113,265,250	76,166 59,900,020	2,700 1,737,390		
	栃木	314,325 427,706,672	42,598 37,886,200	22,932 17,538,000	840 450,600		
	千葉	235,755 271,994,040	50,297 43,969,350	32,327 25,473,080	577 373,790		
	買付	67,723 71,941,080	32,731 31,409,700	20,907 16,888,940	1,283 913,000		
あまおう	計	8,171 13,600,470	1,812 2,112,530	186 224,320			
	買付	8,171 13,600,470	1,812 2,112,530	186 224,320			
紅ほっぺ	計	55,902 59,521,720	8,307 5,577,310	812 495,200			
	茨城	20,413 25,659,240	2,990 2,203,180				
	千葉	3,581 5,086,250					
	買付	31,908 28,776,230	5,317 3,374,130	812 495,200			



産地別取扱高

上段：数量・kg  
下段：金額・円

9 月	10 月	11 月	12 月	1 月	2 月	3 月
1,190	2,770	1,648	1,735	618	1,277	266
1,610,000	1,677,790	1,039,900	958,100	355,650	729,022	139,479
1,190	2,770	1,648	1,735	618	1,277	266
1,610,000	1,677,790	1,039,900	958,100	355,650	729,022	139,479
1,951	250					
2,325,900	321,700					
1,951	250					
2,325,900	321,700					
9,746	2,128		524			
4,578,850	1,065,700		236,900			
4,288	695		524			
2,195,700	319,800		236,900			
843	74					
368,000	36,700					
4,615	1,359					
2,015,150	709,200					
2,273	2,176	1,275				
2,044,700	2,208,490	1,239,480				
2,004	1,931	1,261				
1,798,080	1,929,600	1,227,480				
269	245	14				
246,620	278,890	12,000				
250	594	5,976	10,179	19,447	25,347	30,287
459,300	1,030,710	10,918,850	20,257,835	29,920,155	34,647,705	33,467,840
	71	5,208	7,064	15,398	16,024	15,735
	243,000	9,613,580	14,195,545	23,196,975	21,359,745	17,515,850
		452	2,616	2,741	6,754	11,203
		754,550	5,092,400	4,498,240	9,535,280	12,209,880
250	523	316	499	1,308	2,569	3,349
459,300	787,710	550,720	969,890	2,224,940	3,752,680	3,742,110
		20,460	63,902	89,557	109,124	130,268
		34,761,600	133,733,442	139,484,960	144,659,950	144,099,180
		14,882	40,865	56,358	64,267	71,583
		25,352,500	86,029,812	88,880,380	87,754,880	83,814,300
		5,215	19,789	30,340	40,085	57,125
		8,712,700	39,926,670	45,539,090	50,688,920	57,310,440
		363	3,248	2,859	4,772	1,560
		696,400	7,776,960	5,065,490	6,216,150	2,974,440
		153	801	1,212	1,539	2,468
		403,870	2,067,070	2,799,060	2,624,670	3,368,950
		153	801	1,212	1,539	2,468
		403,870	2,067,070	2,799,060	2,624,670	3,368,950
		3,360	4,682	5,853	11,794	21,094
		5,019,830	8,055,550	8,732,180	13,507,310	18,134,340
		255	2,872	4,700	4,316	5,280
		379,880	5,236,950	6,900,260	5,569,070	5,369,900
		287	774	879	467	1,174
		496,690	1,463,000	1,331,120	600,040	1,195,400
		2,818	1,036	274	7,011	14,640
		4,143,260	1,355,600	500,800	7,338,200	11,569,040

月別・品目別及び

【 果 実 】

品目	産地	総数	4月	5月	6月	7月	8月
アールスメロン	計	60,706	962	900	3,358	9,196	7,933
		34,445,700	823,000	816,100	1,671,500	5,741,600	3,722,500
	茨城	4,520		130	1,605		224
		1,187,600		40,500	504,900		69,000
千葉	計	2,359					
		1,005,900					
買付	計	53,827	962	770	1,753	9,196	7,709
		32,252,200	823,000	775,600	1,166,600	5,741,600	3,653,500
ハネジュウメロン	計	50					
		14,690					
買付	計	50					
		14,690					
ホームランメロン	計	125		125			
		42,300		42,300			
買付	計	125		125			
		42,300		42,300			
その他メロン	計	158,002	6,807	33,352	22,740	20,909	39,590
		68,676,820	3,379,050	15,376,400	8,164,250	10,243,550	17,828,350
	茨城	34,630	2,050	24,605	6,685	1,290	
		15,111,600	960,400	11,437,800	2,202,400	511,000	
	千葉	5,600		1,410	3,440	740	10
	1,900,750		504,400	1,177,550	217,800	1,000	
愛知	計	1,325		525	800		
		561,500		235,000	326,500		
買付	計	116,447	4,757	6,812	11,815	18,879	39,580
		51,102,970	2,418,650	3,199,200	4,457,800	9,514,750	17,827,350
キンショウメロン	計	75			75		
		19,900			19,900		
茨城	計	75			75		
		19,900			19,900		
貴味メロン	計	31,482	485	515	14,004	15,197	1,281
		12,119,150	253,800	210,200	5,403,100	5,787,250	464,800
	茨城	4,985			2,340	2,645	
		1,337,700			773,000	564,700	
千葉	計	6,178			3,513	2,665	
		1,847,300			1,095,500	751,800	
買付	計	20,319	485	515	8,151	9,887	1,281
		8,934,150	253,800	210,200	3,534,600	4,470,750	464,800
クインシーメロン	計	46,865	5,960	13,790	16,700	7,870	625
		20,428,720	3,147,660	6,039,960	6,058,400	3,707,300	245,700
	茨城	8,050		985	7,065		
		2,504,300		323,600	2,180,700		
千葉	計	5,750				5,750	
		2,774,600				2,774,600	
買付	計	33,065	5,960	12,805	9,635	2,120	625
		15,149,820	3,147,660	5,716,360	3,877,700	932,700	245,700
アンドンメロン	計	39,530	5,325	11,615	11,585	1,490	490
		17,665,600	3,156,400	4,712,700	4,051,400	594,400	157,800
	茨城	8,260	345	3,235	4,680		
		2,584,000	150,000	1,045,300	1,388,700		
千葉	計	815			815		
		240,300			240,300		
買付	計	30,455	4,980	8,380	6,090	1,490	490
		14,841,300	3,006,400	3,667,400	2,422,400	594,400	157,800



月別・品目別及び

【 果 実 】

品目	産地	総数	4月	5月	6月	7月	8月
アムスメロン	計	49,140 24,705,100	130 67,600	200 102,400	34,550 18,165,700	14,260 6,369,400	
	千葉	48,560 24,378,100			34,300 18,008,700	14,260 6,369,400	
	買付	580 327,000	130 67,600	200 102,400	250 157,000		
すいか	計	575,645 118,643,030	416 123,450	64,311 15,031,890	138,088 26,231,190	191,222 40,767,310	176,317 35,093,290
	山形	46,342 9,558,100				31,262 6,490,100	15,080 3,068,000
	茨城	4,706 879,400		4,706 879,400			
	千葉	109,329 22,312,100		28,151 6,580,700	65,753 12,548,100	15,425 3,183,300	
	買付	415,268 85,893,430	416 123,450	31,454 7,571,790	72,335 13,683,090	144,535 31,093,910	161,237 32,025,290
こだますいか	計	129,012 30,257,030	8,350 2,879,900	14,693 4,502,500	26,797 6,033,650	45,928 10,140,580	27,824 5,511,300
	山形	14,672 3,611,100				11,632 2,810,800	3,040 800,300
	茨城	40,648 8,516,700	5,630 1,998,400	3,390 877,500	15,110 3,023,000	7,338 981,000	4,820 850,900
	千葉	8,014 1,700,650		450 121,100	4,910 1,016,650	2,474 525,400	180 37,500
	買付	65,678 16,428,580	2,720 881,500	10,853 3,503,900	6,777 1,994,000	24,484 5,823,380	19,784 3,822,600
バナナ	計	835,483 122,713,371	88,277 14,214,269	79,045 13,081,160	71,548 12,471,480	77,661 11,416,570	103,538 9,118,576
	買付	835,483 122,713,371	88,277 14,214,269	79,045 13,081,160	71,548 12,471,480	77,661 11,416,570	103,538 9,118,576
パインアップル	計	55,363 11,685,852	6,324 1,632,420	10,155 2,820,320	7,246 1,486,100	4,146 848,770	2,000 334,985
	買付	55,363 11,685,852	6,324 1,632,420	10,155 2,820,320	7,246 1,486,100	4,146 848,770	2,000 334,985
マンゴー	計	2,608 2,746,576	121 423,200	74 429,400	516 430,385	377 553,700	362 374,100
	買付	2,608 2,746,576	121 423,200	74 429,400	516 430,385	377 553,700	362 374,100
パパイヤ	計	220 59,619			125 25,775	40 24,744	
	買付	220 59,619			125 25,775	40 24,744	
アボカド	計	4,695 1,565,115	40 32,000	60 54,500	70 74,000	315 88,705	2,115 438,769
	買付	4,695 1,565,115	40 32,000	60 54,500	70 74,000	315 88,705	2,115 438,769
その他果実	計	4,360 1,698,434	90 89,280	10 2,474			
	茨城	3 2,300					
	千葉	7 500					
	買付	4,350 1,695,634	90 89,280	10 2,474			

産地別取扱高

上段：数量・kg  
下段：金額・円

9 月	10 月	11 月	12 月	1 月	2 月	3 月
4,836			39			416
1,201,400			16,500			178,000
4,836			39			416
1,201,400			16,500			178,000
3,700			840		8	872
578,300			216,600		6,500	387,700
3,520			840			
569,300			216,600			
180					8	872
9,000					6,500	387,700
66,261	77,708	83,419	65,975	41,970	35,601	44,480
9,905,925	11,822,036	9,800,721	7,915,903	7,666,236	6,906,737	8,393,758
66,261	77,708	83,419	65,975	41,970	35,601	44,480
9,905,925	11,822,036	9,800,721	7,915,903	7,666,236	6,906,737	8,393,758
3,950	3,116	4,100	4,500	2,166	2,596	5,064
760,950	572,100	655,073	665,724	305,400	453,800	1,150,210
3,950	3,116	4,100	4,500	2,166	2,596	5,064
760,950	572,100	655,073	665,724	305,400	453,800	1,150,210
1,158						
535,791						
1,158						
535,791						
		55				
		9,100				
		55				
		9,100				
140	335	330	790	245	30	225
53,135	107,288	126,895	242,613	148,680	24,000	174,530
140	335	330	790	245	30	225
53,135	107,288	126,895	242,613	148,680	24,000	174,530
590	1,176	1,747	287	120	220	120
131,800	298,550	473,200	257,090	119,040	207,960	119,040
2	1					
2,000	300					
			7			
			500			
588	1,175	1,747	280	120	220	120
129,800	298,250	473,200	256,590	119,040	207,960	119,040

月別・品目別及び

【 果 実 】

品 目	産 地	総 数	4 月	5 月	6 月	7 月	8 月
キウイ	計	35,825 20,314,980	6,130 3,729,800	4,481 2,580,457	3,216 1,772,500	2,070 1,115,800	1,311 758,704
	茨 城	32 11,260					
	千 葉	1,705 615,950					
	買 付	34,088 19,687,770	6,130 3,729,800	4,481 2,580,457	3,216 1,772,500	2,070 1,115,800	1,311 758,704
ブルーベリー	計	169 357,194		2 6,000	51 129,040	116 215,790	
	買 付	169 357,194		2 6,000	51 129,040	116 215,790	
ほしがき	計	12,812 24,541,720					
	山 形	180 406,800					
	福 島	4,227 6,507,520					
	山 梨	1,950 3,629,520					
	奈 良	192 387,600					
	買 付	6,263 13,610,280					
その他加工果実	計	286 266,200	46 41,900	39 36,500	21 15,800	18 20,500	34 26,500
	外 国	35 27,800	5 4,000	5 4,000		5 3,800	
	買 付	251 238,400	41 37,900	34 32,500	21 15,800	13 16,700	34 26,500
果実瓶缶類	計	30,557 11,961,099	3,188 1,265,600	2,372 895,900	4,710 1,912,289	2,435 894,260	3,746 1,761,820
	買 付	30,557 11,961,099	3,188 1,265,600	2,372 895,900	4,710 1,912,289	2,435 894,260	3,746 1,761,820

産地別取扱高

上段：数量・kg  
下段：金額・円

9 月	10 月	11 月	12 月	1 月	2 月	3 月
1,211 679,528	1,365 634,416	1,901 899,160	3,902 1,626,850	2,645 1,551,165	3,772 2,382,800	3,821 2,583,800
		32 11,260				
			1,705 615,950			
1,211 679,528	1,365 634,416	1,869 887,900	2,197 1,010,900	2,645 1,551,165	3,772 2,382,800	3,821 2,583,800
						0 6,364
						0 6,364
	217 525,920	1,545 2,738,770	3,702 8,594,840	4,044 6,869,210	2,685 4,653,020	619 1,159,960
			180 406,800			
			843 1,483,440	1,818 2,622,240	1,454 2,234,880	112 166,960
	217 525,920	1,336 2,411,770	397 691,830			
			138 268,800	54 118,800		
		209 327,000	2,144 5,743,970	2,172 4,128,170	1,231 2,418,140	507 993,000
34 26,500	54 48,500		15 18,000	5 4,000	10 14,000	10 14,000
	10 8,000		5 4,000	5 4,000		
34 26,500	44 40,500		10 14,000		10 14,000	10 14,000
2,582 1,150,080	2,028 766,780	2,274 749,440	1,551 537,080	660 125,000	1,403 555,000	3,608 1,347,850
2,582 1,150,080	2,028 766,780	2,274 749,440	1,551 537,080	660 125,000	1,403 555,000	3,608 1,347,850

月別・品目別及び

【 漬 物 】

品 目	産 地	総 数	4 月	5 月	6 月	7 月	8 月
総 数		25,423	1,530	1,464	1,358	1,502	1,440
		10,152,100	660,570	675,020	600,190	681,470	688,700
たくわん	計	880					
		293,900					
買 付		880					
		293,900					
その他しおづけ	計	2					
		2,250					
群 馬		2					
		2,250					
はくさいづけ	計	812	53	53	37	37	26
		259,080	16,500	16,500	11,550	11,550	8,250
群 馬		812	53	53	37	37	26
		259,080	16,500	16,500	11,550	11,550	8,250
のざわなづけ	計	262	25	25	15	23	25
		127,850	12,200	12,200	7,400	11,100	12,400
群 馬		262	25	25	15	23	25
		127,850	12,200	12,200	7,400	11,100	12,400
なすしおづけ	計	4					
		3,000					
群 馬		4					
		3,000					
うめぼし	計	59					21
		87,420					16,800
買 付		59					21
		87,420					16,800
その他つけもの	計	20,035	1,258	1,256	1,206	1,261	1,145
		7,607,400	534,220	578,520	528,440	569,420	542,200
群 馬		1,300	50	35	30	60	60
		700,600	32,000	22,400	19,200	38,400	38,400
買 付		18,735	1,208	1,221	1,176	1,201	1,085
		6,906,800	502,220	556,120	509,240	531,020	503,800
あさづけ	計	1,248					
		690,500					
茨 城		1,248					
		690,500					
キムチ	計	2,121	194	130	100	181	223
		1,080,700	97,650	67,800	52,800	89,400	109,050
群 馬		2,121	194	130	100	181	223
		1,080,700	97,650	67,800	52,800	89,400	109,050



産地別取扱高

上段：数量・kg  
下段：金額・円

9 月	10 月	11 月	12 月	1 月	2 月	3 月
409 207,050	400 197,270	1,391 585,550	6,383 2,407,580	3,372 1,221,100	2,947 1,081,350	3,227 1,146,250
		135 46,200	705 238,100		40 9,600	
		135 46,200	705 238,100		40 9,600	
		2 2,250				
		2 2,250				
53 16,500	63 19,800	79 24,750	202 61,130	84 26,400	69 25,400	56 20,750
53 16,500	63 19,800	79 24,750	202 61,130	84 26,400	69 25,400	56 20,750
28 13,500	15 7,400	23 11,100	18 8,600	25 12,200	15 7,900	25 11,850
28 13,500	15 7,400	23 11,100	18 8,600	25 12,200	15 7,900	25 11,850
			4 3,000			
			4 3,000			
	19 7,020		19 63,600			
	19 7,020		19 63,600			
142 84,200	127 73,800	739 281,800	4,671 1,611,800	2,886 985,000	2,449 838,400	2,895 979,600
142 84,200	127 73,800	131 76,200	510 216,800	55 35,200	55 35,200	45 28,800
		608 205,600	4,161 1,395,000	2,831 949,800	2,394 803,200	2,850 950,800
		232 130,050	568 318,150	192 105,700	184 98,600	72 38,000
		232 130,050	568 318,150	192 105,700	184 98,600	72 38,000
186 92,850	176 89,250	181 89,400	196 103,200	185 91,800	190 101,450	179 96,050
186 92,850	176 89,250	181 89,400	196 103,200	185 91,800	190 101,450	179 96,050

## 青果取扱品主産地

都道府県名	品目
北海道	だいこん, にんじん, ねぎ, ブロッコリー, かぼちゃ, メークイン, 男爵, ばれいしょ, ながいも, たまねぎ, メロン
青森県	だいこん, かぶ, にんじん, ごぼう, ねぎ, トマト, ながいも, にんにく, つがる, ジョナゴールド, ふじ, 早生ふじ, シナノスイート, その他りんご, 王林, ぶどう, メロン
岩手県	キャベツ, ねぎ, きゅうり, かぼちゃ, トマト, ピーマン, インゲン, えだまめ, ジョナゴールド, ふじ
秋田県	ほうれんそう, ねぎ, アスパラガス, サンチェ, トマト, ミニトマト, えだまめ, みょうが, なましいたけ, ふじ, すいか
山形県	えだまめ, 食用菊, たらの芽, つがる, ふじ, 早生ふじ, シナノスイート, ラ・フランス, あかつき, おうとう, デラウエア, すいか, こだますいか
福島県	ほうれんそう, ねぎ, にら, ブロッコリー, きゅうり, トマト, ミニトマト, インゲン, あかつき, その他もも, まめもやし, ほしがき
茨城県	れんこん, はくさい, みず菜, こまつな, ほうれんそう, ねぎ, レタス, きゅうり, トマト, ピーマン, 富有, くり, 紅ほっぺ, アールスメロン, その他メロン, クインシーメロン, アンデスメロン, すいか, こだますいか,
栃木県	ほうれんそう, にら, アスパラガス, レタス, なす, トマト, さといも, 幸水, 豊水, その他いちご, とちおとめ
群馬県	こまつな, キャベツ, ほうれんそう, レタス, きゅうり, なす, レイシ, えだまめ, まめもやし
埼玉県	ごぼう, ほうれんそう, ねぎ, ブロッコリー, きゅうり, なす, さといも, かいわれ, ハーブ類
千葉県	だいこん, かぶ, にんじん, キャベツ, ほうれんそう, ねぎ, きゅうり, トマト, かんしょ, 幸水, 豊水, 新高, あきづき, その他なし, とちおとめ, 貴味メロン, アムスメロン, すいか, こだますいか
神奈川県	だいこん, キャベツ
新潟県	ブロッコリー, えだまめ, 平核無, 刀根, こだますいか
山梨県	白鳳, あかつき, 川中島白桃, その他もも, すもも, デラウエア, シヤインマスカト, 巨峰, ピオーネ, ほしがき

都道府県名	品目
長野県	はくさい, セルリー, ブロッコリー, レタス, サニーレタス, G. リーフレタス, なめこ, えのきだけ, しめじ, まいたけ, りんご, シヤインマスカト, 巨峰, ほしがき
静岡県	こねぎ, 糸みつば, セルリー, レタス, サラダな, トマト, ミニトマト, たまねぎ, わさび, 葉しょうが, 普通みかん, 早生みかん, 次郎, 紅ほっぺ, アールスメロン
愛知県	キャベツ, セルリー, ブロッコリー, サニーレタス, G. リーフレタス, トマト, ミニトマト, たまねぎ, おおば, 他香辛つまもの, 早生みかん, ハウスみかん, 次郎, いちじく
京都府	こねぎ
大阪府	デラウエア
兵庫県	レタス, たまねぎ
奈良県	富有, 刀根
和歌山県	梅, 普通みかん, 早生みかん, 極早生みかん, はっさく, 平核無, 刀根
鳥取県	らっきょう
徳島県	にんじん, すだち, 普通みかん
香川県	こねぎ, ブロッコリー, レタス, なのはな, かんしょ, たまねぎ
愛媛県	普通みかん, 早生みかん, 極早生みかん, ポンカン, いよかん, 不知火, 清見, かんきつ類, かき, キウイ
高知県	にら, きゅうり, なす, べいなす, ピーマン, ししとうがらし, 根しょうが, みょうが, ゆず
福岡県	たけのこ, こねぎ, サラダな, トマト, たで, 富有, すもも, あまおう

都道府県名	品目
佐賀県	れんこん, アスパラガス, たまねぎ, 極早生みかん, ハウスみかん, 不知火, さがほのか
長崎県	はくさい, アスパラガス, どうもろこし, インゲン, ばれいしょ, たまねぎ, 普通みかん, 早生みかん, 極早生みかん
熊本県	ごぼう, れんこん, アスパラガス, レタス, トマト, ミニトマト, メークイン, たまねぎ, 普通みかん, 早生みかん, 極早生みかん, あまなつみかん, 河内晩柑, 不知火, アールスメロン, クインシーメロン, アンデスメロン, すいか
宮崎県	ミニトマト, ピーマン, きんかん, マンゴー
鹿児島県	かぼちゃ, ピーマン, オクラ, レイシ, さやえんどう, そらまめ, ばれいしょ, らっきょう
沖縄県	かぼちゃ, オクラ, トウガン, レイシ, インゲン
外国	にんじん, ねぎ, アスパラガス, にんにくの芽, かぼちゃ, パプリカ, たまねぎ, まつたけ, ネーブルオレンジ, バレンシヤ, グレープフルーツ, レモン, バナナ, パインアップル, アボカド, キウイ