

令和4年4月7日

柏市議会議長 田 中 晋 様

議員名 坂 卷 重 男



令和3年度政務活動費収支報告書の提出について

柏市議会政務活動費交付条例第13条第1項の規定により、令和3年度政務活動費に係る収支報告書及び領収書等を提出します。

1 収 入

720,000 円

2 支 出

科 目	金 額 (円)	備 考
研 修 費	53,188	
調 査 旅 費		
資 料 購 入 費	98,381	
資 料 作 成 費	46,966	
広 報 費	807,393	
広 聴 費		
人 件 費		
事 務 所 費		
そ の 他 の 経 費	33,527	
合 計	1,039,455	

3 残 金

0 円



研修用

旅費支払申立書（議員用）

旅費について、次のとおり支払ったので申し立てます。

- 1 支払年度 令和 3年度分
- 2 支払金額 3,188 円
- 3 支払内容

期 日	行 先	旅費の額 (円)
R 3・10・25 ～	豊島区	1,594円
R 3・11・2 ～	豊島区	1,594円
R ～		
R ～		
～		
R ～		
R ～		
合 計		3,188

令和 4年 4月 5日

議員名 坂 卷 重 男



旅 費 計 算 明 細 書

氏 名	坂 卷 重 男		職務の級	議員	種 別			
					研修会等への参加	行政視察等		
期 間	令和3年10月25日 (月)				JR特急料金区分	閑散期 通常期 繁忙期		
出張先 市区町村名	豊島区	出張先 施設等名	アットビジネスセンター池袋駅前別館					
宿泊地								
月 日	発着・経由地	会社名	運 賃	急行料金 特急料金	旅行雑費	宿泊料	食卓料	その他
10/25	柏たなか	TX	円 629	円 (km)	円	円	円	
	南千住	JR	168	(km)				
	日暮里	JR		(km)				
	池袋	徒歩		(km)				
	会場 (研修先)	徒歩		(km)				
	池袋	JR	168	(km)				
	日暮里	JR		(km)				
	南千住	TX	629	(km)				
	柏たなか			(km)				
				(km)				
				(km)				
				(km)				
	小 計		1,594					
備考						合 計 (1人当 り)	1,594	

旅 費 計 算 明 細 書

氏 名	坂 卷 重 男		職務の級	議員	種 別			
					研修会等への参加	行政視察等		
期 間	令和3年11月2日 (火)				J R 特急料金区分	閑散期 通常期 繁忙期		
出張先 市区町村名	豊島区	出張先 施設等名	アットビジネスセンター池袋駅前別館					
宿泊地								
月 日	発着・経由地	会社名	運 賃	急行料金 特急料金	旅行雑費	宿泊料	食卓料	その他
11/2	柏たなか	TX	円 629	円 (km)	円	円	円	
	南千住	JR	} 168	(km)				
	日暮里	JR		(km)				
	池袋	徒歩		(km)				
	会場 (研修先)	徒歩		(km)				
	池袋	JR	} 168	(km)				
	日暮里	JR		(km)				
	南千住	TX	629	(km)				
	柏たなか			(km)				
				(km)				
				(km)				
				(km)				
	小 計		1,594					
備考						合 計 (1人当 り)	1,594	

領収書等の貼付票

議員名 坂巻 重男

No. 1

使途科目 研修費

領収証

柏市議会議員
坂巻重男 様

No. _____

2021年10月25日

金額 **¥25,000**

内
消費税等

但 10月25日セミナー受講料として
上記正に領収いたしました

現金	

収入印紙

〒112-0011

東京都文京区千石2-34-6

株式会社 地方議会総合研究所



領収証

柏市議会議員
坂巻重男 様

No. _____

2021年11月2日

金額 **¥25,000**

内
消費税等

但 11月2日セミナー受講料として
上記正に領収いたしました

現金	

収入印紙

〒112-0011

東京都文京区千石2-34-6

株式会社 地方議会総合研究所

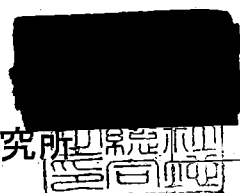

研 修 報 告 書 (議 員 用)

報 告 日 3 年 11 月 29 日

報 告 議 員 名 坂 巻 重 男

研修年月日	3 年 10 月 25 日 (A) ~ 年 月 日 ()
会 場	アットビジネスセンター—池袋駅前別館
テーマ・講座名 参加費 (円)	自治体経営と公共施設マネジメントの基礎 (10:00-13:00) 15,000円 12,500円
主 催	株式会社 地方議会総合研究所
同行議員名	
<p>研修内容及び所感</p> <ol style="list-style-type: none"> 1. 行政の経営感覚 2. 地方自治法との関係 3. 公共施設を取り巻く環境 4. 教科書型行政の限界と思考停止 5. 発想の転換 6. 指定管理者制度の可能性 7. 小規模取り組みの必要性 <p>所感</p> <ul style="list-style-type: none"> ・行政が禁止している事項は市民のニーズである ・サービスが本物のサービスを果たしていか 	

研修内容及び所感

・ターゲットはたれ、たれが管理するか。

最近の事業は単年度会計で終る。

・現在は行政運営でなく、自治体経営でなければならぬ。

・目の前の課題をどう解決するか。— 自分達でやる。

研 修 報 告 書 (議 員 用)

報 告 日 3 年 11 月 29 日

報 告 議 員 名 坂 巻 重 男

研修年月日	3 年 10 月 25 日 (A) ~ 年 月 日 ()
会 場	アムビジネスセンター 池袋駅前別館
テーマ・講座名 参加費 (円)	生き残るために自治体ができること、生きること 14:00 - 17:00 (11/20/19) 12,500円
主 催	(株) 地方議会総合研究所
同行議員名	
研修内容及び所感 1. PPP/PFI 事例 2. 行政と民間の立ち位置の変化 3. リアルな生き方 4. 生き残手段としての PPP/PFI 5. エルゴノミカル 6. コトと自治体経営 7. ナルイライ 所感 発想の転換。 職員が自分のこととして考え、行動すること。 職員が本意で市民と向き合う。	

同時開催！
オンラインセミナー

議員・職員のための **コロナ時代の**

攻める公共施設マネジメント

10月25日(月) in 東京

◆10:00～13:00

自治体経営と 公共施設マネジメントの基礎

1. 行政の経営感覚
2. 地方自治法との関係
3. 公共施設等を取り巻く環境
4. 教科書型行政の限界と思考停止
5. 発想の転換
6. 指定管理者制度の可能性
7. 小さな取組の必要性

◆14:00～17:00

生き残るために自治体が すべきこと・できること

1. PPP/PFI事例
2. 行政と民間の立ち位置の変化
3. リアルな生き方
4. 生きる手段としてのPPP/PFI
5. コルクトンガル
6. コロナと自治体経営
7. アカルイミライ



講師: 寺澤弘樹

【合同会社まちみらい 代表社員】

東京理科大学大学院理工学研究科建築学修了・流山市役所入庁後、同市総務部財産活用課ファシリティマネジメント推進室長、特定非営利活動法人日本PFI・PPP協会業務部長を経て、現職。また、姫路市PPP/PFIに関するアドバイザーや富山市PPP事業手法検討委員会委員等多数の委員を務める。第7回日本ファシリティマネジメント大賞奨励賞受賞。主な著書に「PPP/PFIに取り組むときに最初に読む本（学陽書房）」、「先進事例から学ぶ 成功する公共施設マネジメント」（共著）等多数。

(株)地方議会総合研究所

お申込みはホームページからお願いいたします。

議会総研

検索

※ホームページからお申込みいただけない場合は、
下記FAX申込書にご記入の上、事務局宛にお送り下さい。

FAX 申込書 ➡ 03-6912-2280

フリガナ	
お名前	
貴議会名	
領収書 お宛名	
ご住所	(〒 -)
TEL	() -
FAX	() -
E-mail	@

<https://www.gikaisoken.jp>

参加希望講座のチェックボックスに
 をお願いいたします。

10月25日(月) 10:00 ~ 13:00 東京

**自治体経営と
公共施設マネジメントの基礎**

10月25日(月) 14:00 ~ 17:00 東京

**生き残るために自治体が
すべきこと・できること**

※オンラインによる受講をご希望される方は、
チェックボックスに をお願いいたします。

オンライン受講

※オンライン受講ご希望の方は必ずE-mailをご記入ください。

★キャンセルは7日前までにメールまたはFAXにてご連絡ください。

※お申込み後、事務局から受講確認書をメールまたはFAXにてご送付させていただきます。

※受講確認書をご覧いただき、受講料は事前にお振込みをお願いいたします。

※お一人様につき1つの講座の申し込みが必要です。1つの講座の申し込みで複数人が視聴することはできません。

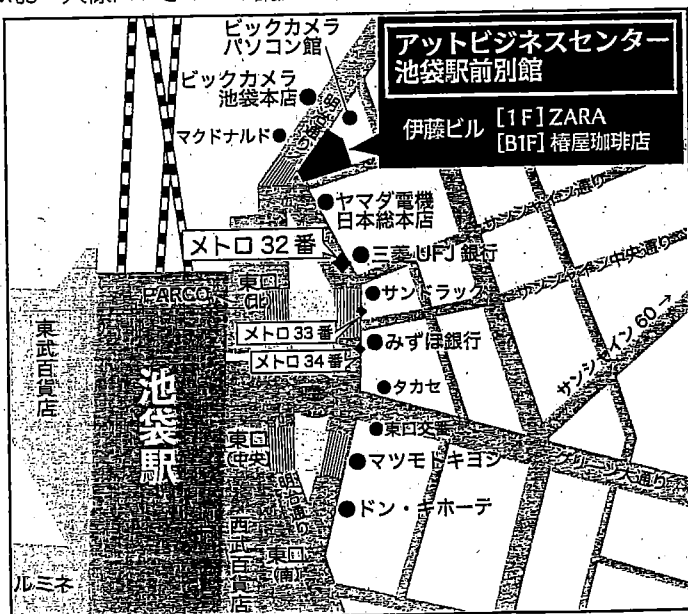

受講料

各講座受講 15,000円(税込)

2講座受講 25,000円(税込)

開催場所

アットビジネスセンター池袋駅前別館

JR山手線、埼京線、東武東上線、西武池袋線

地下鉄丸の内線/有楽町線/副都心線

池袋駅東口地下鉄32番出口 徒歩10秒

お問い合わせ・事務局

※各会場の詳細地図は、当研究所ホームページのセミナー会場に掲載しておりますのでご覧ください。

(株)地方議会総合研究所

112-0011 東京都文京区千石 2-34-6

<https://www.gikaisoken.jp>

TEL 03-6912-1930 FAX 03-6912-2280

研 修 報 告 書 (議 員 用)

報 告 日 3 年 11 月 22 日

報 告 議 員 名 坂 卷 重 男

研修年月日	3 年 11 月 2 日 (火) ~ 10:00 - 13:00	年 月 日 ()
会 場	アットビジネスセンター 池袋駅前別館	
テーマ・講座名 参加費 (円)	議員がでまごこ 12,500 円	
主 催	(株) 地方議会総合研究所	
同行議員名		
研修内容及び所感 1. 議員の役割とは。 (1) 議員の役割 (2) 議員の義務。 2. 議案の提出・修正はどのようにできるか。 (1) 議案の種類 (2) 議案の提案権 (3) 議案の提出要件 (4) 議案の提出者・賛成者における留意点 (5) 予算を供し議案の提出にあつての留意点 (6) 修正権 (7) 修正の動議の提出要件 (8) 修正の範囲と限界		

研修内容及び所感

3. 発言権の範囲と留意点

- (1) 発言自由の原則
- (2) 発言自由の原則の制約

4. 請求権、異議、審査申立権の著作と効果

- (1) 要求権・請求権
- (2) 異議権・申出権
- (3) 審査申立権・出訴権

5. 表決権と棄権の提文

- (1) 表決~~権~~等の意義
- (2) 表決の種類
- (3) 表決権を有する者
- (4) 表決宣告後の発言の留意点

6. 請願紹介権の制約と問題

陳情

- (1) 会議規則
- (2) 陳情の処理方法

7. その他

議員の調査権

議員の資料要求権

所感

地方議員は住民の直接選挙によって選ばれた地方公共団体に
おける住民の代表であり、地方公共団体全体の責任者であること
を再確認した。

研 修 報 告 書 (議 員 用)

報 告 日 3 年 11 月 22 日

報 告 議 員 名 坂 倉 孝 男

研修年月日	3 年 11 月 2 日 (火) ~ 年 月 日 () 16:00 - 17:00
会 場	アットビジネスセンター 池袋駅前 別館
テーマ・講座名 参加費 (円)	議会がでまじこと
主 催	(株) 地方議会総合研究所
同行議員名	

研修内容及び所感

1. 議会のありさま
 - (1) 議事機関としての役割
 - (2) 住民代表機関の意味
 - (3) 立法機関としての役割
 - (4) 監視機関としての役割
2. 議決権の範囲と活用手法
3. 効果的な選挙権行使
4. 調査権はどこまで認められるか
5. 意見書・請願等に議会がでまじこと
6. 資格決定・懲罰の判断と留意点
- 7 その他 ① 自主解散権 ② 自主解散の要件 ③ 議決要件

* 所感

議会のありさまと責任を再確認できた。

議員・職員のための

議員・議会

～議員・議会の権限を知る～
はここまでできる！

11月2日(火) in 東京

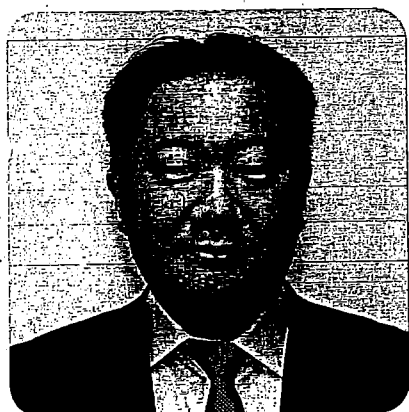

講師：廣瀬和彦

【(株)地方議会総合研究所代表取締役
元全国市議会議長会法制参事】

慶應義塾大学大学院法学研究科修士課程卒。明治大学政経学部講師・明治大学公共政策大学院ガバナンス研究科講師等として活躍。著書は、「Q&A議会運営ハンドブック」「地方議員ハンドブック」「政務調査費ハンドブック」(すべてぎょうせい)など多数。

10:00～13:00

議員

ができること

1. 議員の役割とは
2. 議案の提出・修正はどこまでできるか
3. 発言権の範囲と留意点
4. 請求権・異議・審査等の申立権の要件と効果
5. 表決権と棄権の捉え方
6. 請願紹介権の制約と問題 等

14:00～17:00

議会

ができること

1. 議会の役割とは
2. 議決権の範囲と活用手法
3. 効果的な選挙権行使
4. 調査権はどこまで認められるか
5. 意見書・請願等に議会ができること
6. 資格決定・懲罰の判断と留意点 等

お申込みはホームページからお願いいたします。

議会総研

検索

※ホームページからお申込みいただけない場合は、
下記FAX申込書にご記入の上、事務局宛にお送り下さい。

<https://www.gikaisoken.jp>

参加希望講座のチェックボックスに
 をお願いいたします。

FAX 申込書 ➡ 03-6912-2280

フリガナ	
お名前	
貴議会名	
領収書 お宛名	
ご住所	(〒)
TEL	() -
FAX	() -
E-mail	@

11月2日(火) 10:00 ~ 13:00 東京

議員ができること

11月2日(火) 14:00 ~ 17:00 東京

議会ができること

※オンラインによる受講をご希望される方は、
チェックボックスに をお願いいたします。

オンライン受講

※オンライン受講ご希望の方は必ずE-mailをご記入ください。

★キャンセルは7日前までにメールまたはFAXにてご連絡ください。

※お申込み後、事務局から受講確認書をメールまたはFAXにてご送付させていただきます。

※受講確認書をご覧いただき、受講料は事前にお振込みをお願いいたします。

※お一人様につき1つの講座の申し込みが必要です。1つの講座の申し込みで複数人が視聴することはできません。

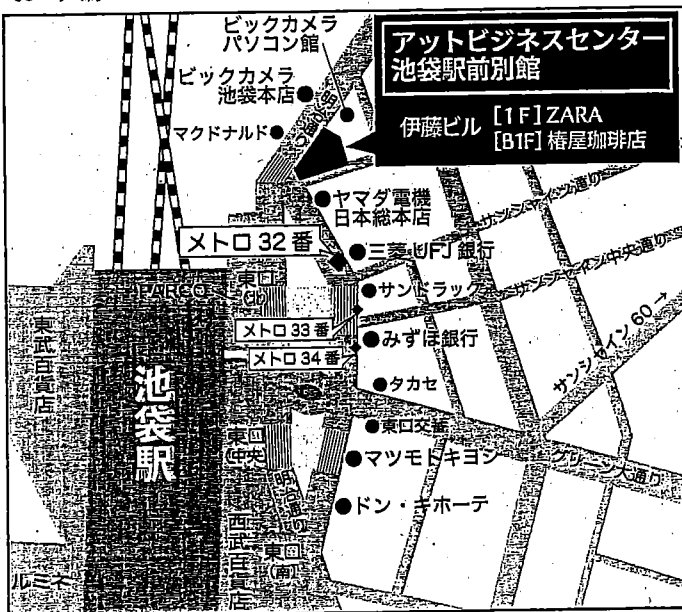

受講料

各講座受講 15,000円(税込)

2講座受講 25,000円(税込)

開催場所

アットビジネスセンター池袋駅前別館

JR山手線、埼京線、東武東上線、西武池袋線

地下鉄丸の内線/有楽町線/副都心線

池袋駅東口地下鉄32番出口 徒歩10秒

お問い合わせ・事務局

※各会場の詳細地図は、当研究所ホームページのセミナー会場に掲載しておりますのでご覧ください。

(株)地方議会総合研究所

112-0011 東京都文京区千石 2-34-6

<https://www.gikaisoken.jp>

TEL 03-6912-1930 FAX 03-6912-2280

会計帳簿

3 年度

議員名 坂 卷 重 男

支出科目 資料購入費

日付	摘 要	金 額	累 計	備考
4月	読売・市民新聞	4,780	4,780	
	産経新聞	3,034	7,814	
	地球温暖化を解決したい	1,595	9,409	
5月	読売・市民新聞	4,780	14,189	
	産経新聞	3,034	17,223	
6月	読売・市民新聞	4,780	22,003	
	産経新聞	3,034	25,037	
	国語辞典	2,090	27,127	
7月	読売・市民新聞	4,780	31,907	
	産経新聞	3,034	34,941	
8月	読売・市民新聞	4,780	39,721	
	産経新聞	3,400	43,121	
9月	読売・市民新聞	4,780	47,901	
	産経新聞	3,400	51,301	
10月	読売・市民新聞	4,780	56,081	
	産経新聞	3,400	59,481	
11月	読売・市民新聞	4,780	64,261	
	産経新聞	3,400	67,661	
12月	読売・市民新聞	4,780	72,441	
	産経新聞	3,400	75,841	
1月	読売・市民新聞	4,780	80,621	
	産経新聞	3,400	84,021	
2月	読売・市民新聞	4,780	88,801	
	産経新聞	3,400	92,201	
2/7	農業新聞	1,400	93,601	
3月	読売・市民新聞	4,780	98,381	

領収書等の貼付票

議員名 坂巻 重男
 使途科目 資料購入費

No. 1

払込受領書

ご依頼人 (11517)
坂巻 重男 様

2021 年 04 月分

金額 **3,034** 円

受取人
 朝日新聞販売サービス株式会社
 集金代行部

受領印

収入印紙貼付欄

受領日附印

(コンビニ→お客様渡し)
 代行会社 三菱UFJファクター株式会社

切り取らないでコンビニエンスストアにお出しください。

(この受領書はコンビニエンスストアでの払い込み証明となりま
 すので大切に保存してください。)

読売新聞 領収書
 区域036 全戸0718 お問合せNo 40123
 登録番号 2040001025932



お名前 **坂巻 重男 様**
 船戸1丁目18-23

3 年 4 月分

銘	柄	部数	金額
1	読売新聞 朝刊	1	4,000
2	柏市民新聞	1	780
3			
合計			4,780 円

領収日 年 月 日

※は経源税率 (10.0%対象 780円) (8.0%対象 4,000円) N/A

家庭版



読売センター北柏 TEL 0120-436-743
 千葉県柏市松葉町7-35-7

払込受領書

ご依頼人 (11517)
坂巻 重男 様

2021 年 05 月分

金額 **3,034** 円

受取人
 朝日新聞販売サービス株式会社
 集金代行部

受領印

収入印紙貼付欄
 264572
 2021. 5. 31

受領日附印

(コンビニ→お客様渡し)
 代行会社 三菱UFJファクター株式会社

切り取らないでコンビニエンスストアにお出しください。

(この受領書はコンビニエンスストアでの払い込み証明となりま
 すので大切に保存してください。)

読売新聞 領収書
 区域036 全戸0722 お問合せNo 40123
 登録番号 2040001025932



お名前 **坂巻 重男 様**
 船戸1丁目18-23

3 年 5 月分

銘	柄	部数	金額
1	読売新聞 朝刊	1	4,000
2	柏市民新聞	1	780
3			
合計			4,780 円

領収日 年 月 日

※は経源税率 (10.0%対象 780円) (8.0%対象 4,000円) N/A

家庭版

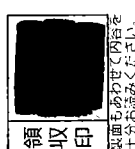

読売センター北柏 TEL 0120-436-743
 千葉県柏市松葉町7-35-7

議員名 坂巻 重男
 使途科目 資料購入費

No. 2

払込受領書

ご依頼人 (11517)
坂巻 重男 様

2021 年 06 月分

金額 **3,034** 円

受取人
 朝日新聞販売サービス株式会社
 集金代行部

受領印

収入印紙貼付欄
 2,627
 受領日附印

(コンビニ→お客様渡し)
 代行会社 三菱UFJファクター株式会社

(この受領書はコンビニエンスストアでの払い込み証明となります。)
 (すので大切に保存してください。)

切り取らないでコンビニエンスストアにお出しください。

払込受領書

ご依頼人 (11517)
坂巻 重男 様

2021 年 07 月分

金額 **3,034** 円

受取人
 朝日新聞販売サービス株式会社
 集金代行部

受領印

264572
 2021.7.26
 朝日新聞販売サービス株式会社
 受領日附印

(コンビニ→お客様渡し)
 代行会社 三菱UFJファクター株式会社

(この受領書はコンビニエンスストアでの払い込み証明となります。)
 (すので大切に保存してください。)

切り取らないでコンビニエンスストアにお出しください。

読売新聞 領収書

区域 036 全戸0726 お問合せNo 40123
 登録番号 2040001025932



お名前 **坂巻 重男 様**
 船戸1丁目18-23

3 年 6 月分

読売新聞がコンビニエンスストアのレジから受領した領収書です。

部数	金額	納
1	4,000	読売新聞 朝刊 *
2	780	柏市民新聞
3		
合計	4,780 円	

領収日 年 月 日

※は軽減税率 (10.0%対象 780円) (8.0%対象 4,000円) N/A

家庭版

読売センター北柏 Tel.0120-436-743
 千葉県柏市松葉町 7-35-7

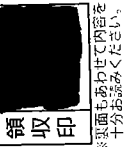

読売新聞 領収書

区域 036 全戸0728 お問合せNo 40123
 登録番号 2040001025932



お名前 **坂巻 重男 様**
 船戸1丁目18-23

3 年 7 月分

読売新聞がコンビニエンスストアのレジから受領した領収書です。

部数	金額	納
1	4,000	読売新聞 朝刊 *
2	780	柏市民新聞
3		
合計	4,780 円	

領収日 年 月 日

※は軽減税率 (10.0%対象 780円) (8.0%対象 4,000円) N/A

家庭版

読売センター北柏 Tel.0120-436-743
 千葉県柏市松葉町 7-35-7



議員名 坂巻 重男
 使途科目 資料購入費

No. 3

切り取らないでコンビニエンスストアにお出ください。

払込受領書

ご依頼人 (11517)
坂巻 重男 様

2021 年 08 月分

金額 3,400 円

受取人 朝日新聞販売サービス株式会社
 集金代行部

受領印

収入印紙貼付欄

218800

(コンビニ→お客様渡し)
 代行会社 三菱UFJファクター株式会社

(この受領書はコンビニエンスストアでの払い込み証明となりま
 すので大切に保存してください。)

読売新聞 領収書
 区域 036 全戸0732 お問合せNo 40123
 登録番号 2040001025932

お名前 坂巻 重男 様
 船戸 1丁目18-23

03 年 8 月分

◇左記の通り領収しました

銘	柄	部数	金額
1	読売新聞 朝刊 *	1	4,000
2	柏市民新聞	1	780
3			
合計			4,780 円

領収日 年 月 日

※は軽減税率 (10.0%対象 780円) (8.0%対象 4,000円) N/A

家庭版



読売センター北柏 TEL0120-436-743
 千葉県柏市松葉町 7-35-7

切り取らないでコンビニエンスストアにお出ください。

払込受領書

ご依頼人 (11517)
坂巻 重男 様

2021 年 09 月分

金額 3,400 円

受取人 朝日新聞販売サービス株式会社
 集金代行部

受領印

収入印紙貼付欄

264572

2021. 9. 27

読売新聞 収納

受領日附印

(コンビニ→お客様渡し)
 代行会社 三菱UFJファクター株式会社

(この受領書はコンビニエンスストアでの払い込み証明となりま
 すので大切に保存してください。)

読売新聞 領収書
 区域 036 全戸0734 お問合せNo 40123
 登録番号 2040001025932

お名前 坂巻 重男 様
 船戸 1丁目18-23

03 年 9 月分

◇左記の通り領収しました

銘	柄	部数	金額
1	読売新聞 朝刊 *	1	4,000
2	柏市民新聞	1	780
3			
合計			4,780 円

領収日 年 月 日

※は軽減税率 (10.0%対象 780円) (8.0%対象 4,000円) N/A

家庭版



読売センター北柏 TEL0120-436-743
 千葉県柏市松葉町 7-35-7

領収書等の貼付票

議員名 坂巻 重男
 使途科目 資料購入費

No. 4

読売新聞 領収書 区域036 全戸0735 お問合せNo 40123
 登録番号 2040001025932

お名前 坂巻 重男 様
 船戸1丁目18-23

03年 10月分

銘柄	部数	金額
1 読売新聞 朝刊 ※	1	4,000
2 柏市民新聞	1	780
3		
合計		4,780円

◇左記の通り領収しました

※は軽減税率 (10.0%対象 780円)
 (8.0%対象 4,000円)
 家庭版 N/A

領収日 年 月 日
 2022年10月28日
 ※お申込み受付中

読売センター北柏 Tel 0120-436-743
 千葉県柏市松葉町7-35-7

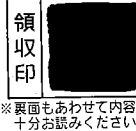

読売新聞 領収書 区域036 全戸0734 お問合せNo 40123
 登録番号 2040001025932

お名前 坂巻 重男 様
 船戸1丁目18-23

03年 11月分

銘柄	部数	金額
1 読売新聞 朝刊 ※	1	4,000
2 柏市民新聞	1	780
3		
合計		4,780円

◇左記の通り領収しました

※は軽減税率 (10.0%対象 780円)
 (8.0%対象 4,000円)
 家庭版 N/A

領収日 年 月 日
 2022年11月28日
 ※お申し込み受付中

読売センター北柏 Tel 0120-436-743
 千葉県柏市松葉町7-35-7

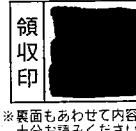

読売新聞 領収書 区域036 全戸0741 お問合せNo 40123
 登録番号 2040001025932

お名前 坂巻 重男 様
 船戸1丁目18-23

03年 12月分

銘柄	部数	金額
1 読売新聞 朝刊 ※	1	4,000
2 柏市民新聞	1	780
3		
合計		4,780円

◇左記の通り領収しました

※は軽減税率 (10.0%対象 780円)
 (8.0%対象 4,000円)
 家庭版 N/A

領収日 年 月 日
 購読料のお支払はクレジット又は
 口座振替が便利です。

読売センター北柏 Tel 0120-436-743
 千葉県柏市松葉町7-35-7

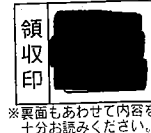

払込受領書

ご依頼人 (11517)
坂巻 重男 様
 2021年 10月分
 金額 3,400円
 受取人 朝日新聞販売サービス株式会社 集金代行部
 受領印

収入印紙貼付欄
 273410
 2021.10.28
 受領日附印

切り取らないでコンビニエンスストアにお出しください。

(この受領書はコンビニエンスストアでの払い込み証明となりま
 すので大切に保存してください。)

(コンビニ→お客様渡し)

代行業社 三菱UFJファクター株式会社

払込受領書

ご依頼人 (11517)
坂巻 重男 様
 2021年 11月分
 金額 3,400円
 受取人 朝日新聞販売サービス株式会社 集金代行部
 受領印

収入印紙貼付欄
 264572
 2021.11.29
 受領日附印
 収納

切り取らないでコンビニエンスストアにお出しください。

(この受領書はコンビニエンスストアでの払い込み証明となりま
 すので大切に保存してください。)

(コンビニ→お客様渡し)

代行業社 三菱UFJファクター株式会社

領収書等の貼付票

議員名 坂巻 重男

No. 5

使途科目 資料購入費



読売新聞 領収書

区域036 全戸0744 お問合せNo 40123
登録番号 2040001025932

お名前 坂巻 重男 様
船戸1丁目18-23

04年 1月分

銘	柄	部数	金額
1	読売新聞 朝刊 ※	1	4,000
2	柏市民新聞	1	780
3			
合計			4,780円

◇左記の通り領収しました

※は軽減税率 (10.0%対象 780円)
(8.0%対象 4,000円)

領収日 年 月 日
2022年度Disney額控シ
ーズお申込み受付中

家庭版

N/A

読売センター北柏 TEL0120-436-743
千葉県柏市松葉町7-35-7



※裏面もあわせて内容を十分お読みください。



読売新聞 領収書

区域036 全戸0749 お問合せNo 40123
登録番号 2040001025932

お名前 坂巻 重男 様
船戸1丁目18-23

04年 2月分

銘	柄	部数	金額
1	読売新聞 朝刊 ※	1	4,000
2	柏市民新聞	1	780
3			
合計			4,780円

◇左記の通り領収しました

※は軽減税率 (10.0%対象 780円)
(8.0%対象 4,000円)

領収日 年 月 日
購読料のお支払はクレジット又は
口座振替が便利です。

家庭版

N/A

読売センター北柏 TEL0120-436-743
千葉県柏市松葉町7-35-7



※裏面もあわせて内容を十分お読みください。



読売新聞 領収書

区域036 全戸0751 お問合せNo 40123
登録番号 2040001025932

お名前 坂巻 重男 様
船戸1丁目18-23

4年 3月分

銘	柄	部数	金額
1	読売新聞 朝刊 ※	1	4,000
2	柏市民新聞	1	780
3			
合計			4,780円

◇左記の通り領収しました

※は軽減税率 (10.0%対象 780円)
(8.0%対象 4,000円)

領収日 年 月 日
購読料のお支払はクレジット又は
口座振替が便利です。

家庭版

N/A

読売センター北柏 TEL0120-436-743
千葉県柏市松葉町7-35-7



読売新聞オンラインの登録はこちらから



※裏面もあわせて内容を十分お読みください。

領収書等の貼付票

議員名 坂巻重男

No. 6

使途科目 資料購入費

払込受領書

ご依頼人 (11517)
坂巻 重男 様

2021 年 12 月分

金額 3,400 円

受取人 朝日新聞販売サービス株式会社
集金代行部

受領印

収入印紙貼付欄
278410
2021.12.25
受領日附印
収納

(この受領書はコンビニエンスストアでの払い込み証明となりま
すので大切に保存してください。)

切り取らないでコンビニエンスストアにお出しください。

(コンビニ→お客様渡し)
代行業社 三菱UFJファクター株式会社

払込受領書

ご依頼人 (11517)
坂巻 重男 様

2022 年 01 月分

金額 3,400 円

受取人 朝日新聞販売サービス株式会社
集金代行部

受領印

収入印紙貼付欄
'22.1.25
受領日附印

(この受領書はコンビニエンスストアでの払い込み証明となりま
すので大切に保存してください。)

切り取らないでコンビニエンスストアにお出しください。

(コンビニ→お客様渡し)
代行業社 三菱UFJファクター株式会社

払込受領書

ご依頼人 (11517)
坂巻 重男 様

2022 年 02 月分

金額 3,400 円

受取人 朝日新聞販売サービス株式会社
集金代行部

受領印

収入印紙貼付欄
264572
2022.2.26
受領日附印
収納

(この受領書はコンビニエンスストアでの払い込み証明となりま
すので大切に保存してください。)

切り取らないでコンビニエンスストアにお出しください。

(コンビニ→お客様渡し)
代行業社 三菱UFJファクター株式会社

振替払込請求書兼受領証

口座記号番号	002505
加入者名	一般社団法人 千葉県農業会議
金額	千 百 十 万 千 百 十 円 ¥1400
ご依頼人	坂巻重男 様
料金額	313 円
備考	現金払 (05248) N94170010

日附印
04-02-07
柏田中郵便局

記載事項を訂正した場合は、その箇所を訂正印を押してください。

この受領証は、大切に保管してください。

議員名 坂巻重男

No. 7

使途科目 資料購入費

領 収 書

令和 3 年 4 月 30 日

坂巻重男 様

金額					
		千	百	十	円
			7	1	595

毎度ありがとうございます。上記の金額確かに領収いたしました。領収金額には消費税が含まれております。

但し 地球温暖化を解決したい

KATSUKI BOOKS 勝本書店 5
 (扱い店) 千葉県柏市若葉の葉
 ぼらぼら 168-1760 FAX 04-7135-6746
 TEL 04-7168-1760 ■ 担当者印なきものは無効とします

■ 受領方法 / 現金 小切手 振込

領 収 書

令和 3 年 6 月 1 日

坂巻重男 様

金額					
		千	百	十	円
			2	0	90

毎度ありがとうございます。上記の金額確かに領収いたしました。領収金額には消費税が含まれております。

但し 国語辞典代

KATSUKI BOOKS 勝本書店
 (扱い店) 千葉県柏市若葉175
 ぼらぼら 168-1760 FAX 04-7135-6746
 TEL 04-7168-1760 ■ 担当者印なきものは無効とします

■ 受領方法 / 現金 小切手 振込

支払事実申立書（議員用）

次の支払いについて、領収書等の要件を一部満たしていませんが、柏市政務活動費交付条例第13条第3項の規定により、支払事実相違ないことを申し立てます。

1 支払年月日

①令和3年4月～令和4年3月分

②令和4年2月7日

2 支払金額

①35,936円 ②1,400円

3 支払先

①朝日新聞販売サービス株式会社集金代行部

②一般財団法人 千葉県農業会議

4 支払内容

①産経新聞購読料

②農業新聞

5 理由

①口座引落しのため、明細書で対応

②クレジット払いのため、明細書で対応

③レシートのため宛名・領収印が無い

④その他（領収書がもらえないため受領書で対応）

令和4年4月14日

議員名 坂巻 重男

会計帳簿

3 年度

議員名 坂 卷 重 男

支出科目 資料作成費

日付	摘 要	金 額	累 計	備考
4/25	クリヤーブック	471	471	
4/30	クリヤーブック	471	942	
5/9	クリヤーブック	471	1,413	
5/18	クリヤーブック	471	1,884	
5/26	クリヤーブック	548	2,432	
6/6	クリヤーブック	548	2,980	
6/2	OPPテープ	110	3,090	
6/11	クリヤーブック	548	3,638	
6/21	クリヤーブック	548	4,186	
7/9	クリヤーブック	548	4,734	
7/20	クリヤーブック	548	5,282	
8/8	クリヤーブック	471	5,753	
8/21	クリヤーブック	471	6,224	
9/8	クリヤーブック	471	6,695	
9/28	クリヤーブック	471	7,166	
1/17	電子辞書	39,800	46,966	

領収書等の貼付票

議員名 坂巻 重男

No. 1

使途科目 資料作成費

ロイヤルホームセンター
 柏店 ☎ 04-7136-9333

ロイヤルホームセンター
 柏店 ☎ 04-7136-9333

ロイヤルホームセンター
 柏店 ☎ 04-7136-9333

返品・交換はご購入日より
 2週間以内とさせていただきます。
 ご購入時の領収書(レシート)を
 ご持参下さい。
 一部承れない商品がございます。

返品・交換はご購入日より
 2週間以内とさせていただきます。
 ご購入時の領収書(レシート)を
 ご持参下さい。
 一部承れない商品がございます。

返品・交換はご購入日より
 2週間以内とさせていただきます。
 ご購入時の領収書(レシート)を
 ご持参下さい。
 一部承れない商品がございます。

領収証

領収証

領収証

坂巻重男 様

坂巻重男 様

坂巻重男 様

¥471-

¥471-

¥471-

(消費税等 42円を含みます)
 発行日: 2021/04/25

(消費税等 42円を含みます)
 発行日: 2021/04/30

(消費税等 42円を含みます)
 発行日: 2021/05/09

担当者

担当者

担当者

0010-8644-8108
 ロイヤルホームセンター株式会社
 〒550-0011
 大阪市西区阿波座1-5-16
 大和ビル5階
 柏店
 04-7136-9333
 印刷面を内側に折り保管願います
 [*]印は軽減税率(8%)対象商品です

0010-0433-1999
 ロイヤルホームセンター株式会社
 〒550-0011
 大阪市西区阿波座1-5-16
 大和ビル5階
 柏店
 04-7136-9333
 印刷面を内側に折り保管願います
 [*]印は軽減税率(8%)対象商品です

0010-3970-9561
 ロイヤルホームセンター株式会社
 〒550-0011
 大阪市西区阿波座1-5-16
 大和ビル5階
 柏店
 04-7136-9333
 印刷面を内側に折り保管願います
 [*]印は軽減税率(8%)対象商品です



* 令頁以又言正日月糸田 *
 2021年04月25日(日)11:39 ㊦0010

* 令頁以又言正日月糸田 *
 2021年04月30日(金)11:11 ㊦0010

* 令頁以又言正日月糸田 *
 2021年05月09日(日)14:25 ㊦0010

責No00098585
 007124 リヒトクリヤーブック B
 小計 ¥429
 (外10%タイヨウ ¥429) ¥429
 外10% ¥42
 (税合計 ¥42) ¥42
 合計 ¥471
 お預り ¥1,001
 お釣り ¥530
 (消費税等 ¥42)
 お買上点数 1点
 ***** ホイントのお知らせ *****
 今回付与ポイント 4P
 前回ポイント 8P
 総ポイント 12P

責No00402631
 007124 リヒトクリヤーブック B
 小計 ¥429
 (外10%タイヨウ ¥429) ¥429
 外10% ¥42
 (税合計 ¥42) ¥42
 合計 ¥471
 お預り ¥501
 お釣り ¥30
 (消費税等 ¥42)
 お買上点数 1点
 ***** ホイントのお知らせ *****
 今回付与ポイント 4P
 前回ポイント 21P
 総ポイント 25P

責No00436856
 007124 リヒトクリヤーブック B
 小計 ¥429
 (外10%タイヨウ ¥429) ¥429
 外10% ¥42
 (税合計 ¥42) ¥42
 合計 ¥471
 お預り ¥471
 お釣り ¥0
 (消費税等 ¥42)
 お買上点数 1点
 ***** ホイントのお知らせ *****
 今回付与ポイント 4P
 前回ポイント 25P
 総ポイント 29P

会員番号
 レシートNo8108 店No00078

会員番号
 レシートNo1999 店No00078

会員番号
 レシートNo9561 店No00078

14/13

領収書等の貼付票

議員名 坂巻 重男

No. 2

使途科目 資料作成費

ロイヤルホームセンター

 柏 店 ☎ 04-7136-9333

ロイヤルホームセンター

 柏 店 ☎ 04-7136-9333

ロイヤルホームセンター

 柏 店 ☎ 04-7136-9333

返品・交換はご購入日より2週間以内とさせていただきます。ご購入時の領収書(レシート)をご持参下さい。一部承れない商品がございます。

返品・交換はご購入日より2週間以内とさせていただきます。ご購入時の領収書(レシート)をご持参下さい。一部承れない商品がございます。

返品・交換はご購入日より2週間以内とさせていただきます。ご購入時の領収書(レシート)をご持参下さい。一部承れない商品がございます。

領 収 証

領 収 証

領 収 証

坂巻 重男 様

坂巻 重男 様

坂巻 重男 様

¥471-

¥548-

¥548-

(消費税等 42円を含みます)
発行日: 2021/05/18

(消費税等 49円を含みます)
発行日: 2021/05/26

(消費税等 49円を含みます)
発行日: 2021/06/06

担当者

担当者

担当者 柏セルフ5

0010-6943-6046
ロイヤルホームセンター株式会社
〒550-0011
大阪市西区阿波座1-5-16
大和ビル5階
柏店
04-7136-9333
印刷面を内側に折り保管願います
[*]印は軽減税率(8%)対象商品です

0010-9538-1695
ロイヤルホームセンター株式会社
〒550-0011
大阪市西区阿波座1-5-16
大和ビル5階
柏店
04-7136-9333
印刷面を内側に折り保管願います
[*]印は軽減税率(8%)対象商品です

0035-0552-1969
ロイヤルホームセンター株式会社
〒550-0011
大阪市西区阿波座1-5-16
大和ビル5階
柏店
04-7136-9333
印刷面を内側に折り保管願います
[*]印は軽減税率(8%)対象商品です



* 令頁以又証正月糸田 *

2021年05月18日(火)16:29 ｼﾞﾝ0010

* 令頁以又証正月糸田 *

2021年05月26日(水)17:30 ｼﾞﾝ0010

* 令頁以又証正月糸田 *

2021年06月06日(日)10:44 ｼﾞﾝ0035

責No00098585
007124 リヒトクリヤーブック B

小計	¥429
(外10%ﾀｲｼヨウ	¥429)
外10%	¥42
(税合計	¥471
合計	¥500
お預り	¥29
お釣り	¥42)

(消費税等 1点
***** ホﾟｲﾝﾄのお知らせ *****
今回付与ポイント 4P
前回ポイント 29P
総ポイント 33P

会員番号

ｼﾞﾝﾄNo6046

店No00078

責No00098721
007124 リヒトクリヤーブック A

小計	¥499
(外10%ﾀｲｼヨウ	¥499)
外10%	¥49
(税合計	¥548
合計	¥1,000
お預り	¥452
お釣り	¥49)

(消費税等 1点
***** ホﾟｲﾝﾄのお知らせ *****
今回付与ポイント 4P
前回ポイント 45P
総ポイント 49P

会員番号

ｼﾞﾝﾄNo1695

店No00078

責No00001005柏セルフ5
007124 リヒトクリヤーブック A

小計	¥499
(外10%ﾀｲｼヨウ	¥499)
外10%	¥49
(税合計	¥548
合計	¥550
お預り	¥2
お釣り	¥49)

(消費税等 1点
***** ホﾟｲﾝﾄのお知らせ *****
今回付与ポイント 4P
前回ポイント 50P
総ポイント 54P

会員番号

ｼﾞﾝﾄNo1969

店No00078

1567

議員名 坂巻 重男

No. 3

使途科目 資料作成費



柏店 ☎ 04-7136-9333

返品・交換はご購入日より
2週間以内とさせていただきます。
ご購入時の領収書(レシート)を
ご持参下さい。
一部承れない商品がございます。

領収証

坂巻 重男 様

¥548-

(消費税等 49円を含みます)
発行日: 2021/06/11

担当者

0010-4903-3357
ロイヤルホームセンター株式会社
〒550-0011
大阪市西区阿波座1-5-16
大和ビル5階
柏店
04-7136-9333
印刷面を内側に折り保管願います
[*]印は軽減税率(8%)対象商品です



* 領収証明細 *
2021年06月11日(金)17:22 ｼﾞﾀNo.0010

責No00421198
007124 レイメイ賞状ファイルB
小計 499
(外10%ﾀｲｼョウ 499)
外10% 49
(税合計 49)
合計 ¥548
お預り ¥1,000
お釣り ¥452
(消費税等 49)
お買上点数 1点
***** ﾎﾟｲﾝﾄのお知らせ *****
今回付与ポイント 4P
前回ポイント 65P
総ポイント 69P

会員番号

ｼﾞﾀNo3357 店No00078

ﾀｲﾈｰｺｰｸﾞﾏｰﾄﾞ花野井店
080-4121-6022

但し、
売上No.: 6971

として上記正に領収いたしました

(うち、消費税等 10円)

¥110-

坂巻 重男 領収証

No. 00438459-5570-6971
[担当]
2021年06月02日



柏店 ☎ 04-7136-9333

返品・交換はご購入日より
2週間以内とさせていただきます。
ご購入時の領収書(レシート)を
ご持参下さい。
一部承れない商品がございます。

領収証

坂巻 重男 様

¥548-

(消費税等 49円を含みます)
発行日: 2021/06/21

担当者

0010-8106-0322
ロイヤルホームセンター株式会社
〒550-0011
大阪市西区阿波座1-5-16
大和ビル5階
柏店
04-7136-9333
印刷面を内側に折り保管願います
[*]印は軽減税率(8%)対象商品です



* 領収証明細 *
2021年06月21日(月)17:27 ｼﾞﾀNo.0010

責No00421198
007124 リヒトクリヤーブックA
小計 499
(外10%ﾀｲｼョウ 499)
外10% 49
(税合計 49)
合計 ¥548
お預り ¥558
お釣り ¥10
(消費税等 49)
お買上点数 1点
***** ﾎﾟｲﾝﾄのお知らせ *****
今回付与ポイント 4P
前回ポイント 69P
総ポイント 73P

会員番号

ｼﾞﾀNo0322 店No000,

<領収証明細>

2021年06月02日(水)11:28
ｼﾞﾀNo.: 0001 責:
OPPテープ 18mmx 1110内
小計 1点 ¥110
(10%内税対象額 ¥110)
(10%内税額 ¥10)
合計 ¥110
お預り合計 ¥110
お釣り ¥0



店: 001775 ｼﾞﾀNo.: 6971

領収書等の貼付票

議員名 坂巻 重男

No. 4

使途科目 資料作成費

ロイヤルホームセンター



柏店 ☎ 04-7136-9333

ロイヤルホームセンター



柏店 ☎ 04-7136-9333

ロイヤルホームセンター



柏店 ☎ 04-7136-9333

返品・交換はご購入日より
2週間以内とさせていただきます。
ご購入時の領収書（レシート）を
ご持参下さい。
一部承れない商品がございます。

領収証

坂巻 重男 様

¥548-

(消費税等 49円を含みます)
発行日: 2021/07/09

担当者 [Redacted]

0010-3232-1664
ロイヤルホームセンター株式会社
〒550-0011
大阪市西区阿波座1-5-16
大和ビル5階
柏店
04-7136-9333
印刷面を内側に折り保管願います
[*]印は軽減税率(8%)対象商品です



* 令頁山又言正日月糸田 *
2021年07月09日(金)11:39 印0010

責No00099473 [Redacted]
007124 リヒトクリヤーブックA

小計	¥499
(外10%タイヨウ)	¥499
外10%	¥49
(税合計)	¥49
合計	¥548
お預り	¥600
お釣り	¥52
(消費税等)	¥49

お買上点数 1点
***** 印のお知らせ *****
今回付与ポイント 4P
前回ポイント 73P
総ポイント 77P

会員番号 [Redacted]

レシートNo1664 店No00078

返品・交換はご購入日より
2週間以内とさせていただきます。
ご購入時の領収書（レシート）を
ご持参下さい。
一部承れない商品がございます。

領収証

坂巻 重男 様

¥548-

(消費税等 49円を含みます)
発行日: 2021/07/20

担当者 柏セルフ5

0035-8290-8031
ロイヤルホームセンター株式会社
〒550-0011
大阪市西区阿波座1-5-16
大和ビル5階
柏店
04-7136-9333
印刷面を内側に折り保管願います
[*]印は軽減税率(8%)対象商品です



* 令頁山又言正日月糸田 *
2021年07月20日(火)15:54 印0035

責No00001005柏セルフ5
007124 リヒトクリヤーブックA

小計	¥499
(外10%タイヨウ)	¥499
外10%	¥49
(税合計)	¥49
合計	¥548
お預り	¥550
お釣り	¥2
(消費税等)	¥49

お買上点数 1点
***** 印のお知らせ *****
今回付与ポイント 4P
前回ポイント 77P
総ポイント 81P

会員番号 [Redacted]

レシートNo8031 店No00078

返品・交換はご購入日より
2週間以内とさせていただきます。
ご購入時の領収書（レシート）を
ご持参下さい。
一部承れない商品がございます。

領収証

坂巻 重男 様

¥471-

(消費税等 42円を含みます)
発行日: 2021/08/08

担当者 [Redacted]

0010-2312-1505
ロイヤルホームセンター株式会社
〒550-0011
大阪市西区阿波座1-5-16
大和ビル5階
柏店
04-7136-9333
印刷面を内側に折り保管願います
[*]印は軽減税率(8%)対象商品です



* 令頁山又言正日月糸田 *
2021年08月08日(日)13:54 印0010

責No00113316 [Redacted]
007124 リヒトクリヤーブックB

小計	¥429
(外10%タイヨウ)	¥429
外10%	¥42
(税合計)	¥42
合計	¥471
お預り	¥1,071
お釣り	¥600
(消費税等)	¥42

お買上点数 1点
***** 印のお知らせ *****
今回付与ポイント 4P
前回ポイント 97P
総ポイント 101P

会員番号 [Redacted]

レシートNo1505 店No00078

211

領収書等の貼付票

議員名 坂巻 重男

No. 5

使途科目 資料作成費

ロイヤル
ホームセンター
柏店 ☎ 04-7136-9333



ロイヤル
ホームセンター
柏店 ☎ 04-7136-9333



ロイヤル
ホームセンター
柏店 ☎ 04-7136-9333



返品・交換はご購入日より
2週間以内とさせていただきます。
ご購入時の領収書（レシート）を
ご持参下さい。
一部承れない商品がございます。

領 収 証

坂巻 重男 様

¥471-

(消費税等 42円を含みます)
発行日：2021/08/21

担当者 柏セルフ1

0031-3629-9365
ロイヤルホームセンター株式会社
〒550-0011
大阪市西区阿波座1-5-16
大和ビル5階
柏店
04-7136-9333
印刷面を内側に折り保管願います
[*]印は軽減税率(8%)対象商品です



* 令頁以又言正明糸田 *
2021年08月21日(土)15:07 ｼﾞﾝ0031

責No00001001柏セルフ1
007124 リヒトクリヤーブックB
小計 ¥429
(外10%ﾀｲｯﾌﾟ ¥429)
外10% ¥42
(税合計 ¥42)
合計 ¥471
お預り ¥481
お釣り ¥10
(消費税等 ¥42)

お買上点数 1点
***** ﾎﾟｲﾝﾄのお知らせ *****
今回付与ポイント 4P
前回ポイント 101P
総ポイント 105P

会員番号 [Redacted]

ｼｰﾄNo9365 店No00078

返品・交換はご購入日より
2週間以内とさせていただきます。
ご購入時の領収書（レシート）を
ご持参下さい。
一部承れない商品がございます。

領 収 証

坂巻 重男 様

¥471-

(消費税等 42円を含みます)
発行日：2021/09/08

担当者 [Redacted]

0010-1454-1547
ロイヤルホームセンター株式会社
〒550-0011
大阪市西区阿波座1-5-16
大和ビル5階
柏店
04-7136-9333
印刷面を内側に折り保管願います
[*]印は軽減税率(8%)対象商品です



* 令頁以又言正明糸田 *
2021年09月08日(水)15:02 ｼﾞﾝ0010

責No00097941 [Redacted]
007124 リヒトクリヤーブックB
小計 ¥429
(外10%ﾀｲｯﾌﾟ ¥429)
外10% ¥42
(税合計 ¥42)
合計 ¥471
お預り ¥571
お釣り ¥100
(消費税等 ¥42)

お買上点数 1点
***** ﾎﾟｲﾝﾄのお知らせ *****
今回付与ポイント 2P
前回ポイント 105P
総ポイント 107P

会員番号 [Redacted]

ｼｰﾄNo1547 店No00078

返品・交換はご購入日より
2週間以内とさせていただきます。
ご購入時の領収書（レシート）を
ご持参下さい。
一部承れない商品がございます。

領 収 証

坂巻 重男 様

¥471-

(消費税等 42円を含みます)
発行日：2021/09/28

担当者 [Redacted]

0010-7738-5233
ロイヤルホームセンター株式会社
〒550-0011
大阪市西区阿波座1-5-16
大和ビル5階
柏店
04-7136-9333
印刷面を内側に折り保管願います
[*]印は軽減税率(8%)対象商品です



* 令頁以又言正明糸田 *
2021年09月28日(火)18:06 ｼﾞﾝ0010

責No00436856 [Redacted]
007124 リヒトクリヤーブックB
小計 ¥429
(外10%ﾀｲｯﾌﾟ ¥429)
外10% ¥42
(税合計 ¥42)
合計 ¥471
お預り ¥1,101
お釣り ¥630
(消費税等 ¥42)

お買上点数 1点
***** ﾎﾟｲﾝﾄのお知らせ *****
今回付与ポイント 2P
前回ポイント 108P
総ポイント 110P

会員番号 [Redacted]

ｼｰﾄNo5233 店No00078

1413



お名前 坂巻重男様
お登録番号

ご注文日 2022年01月11日
受注番号 00001902711

コイ子モココCOCO
株式会社ユーキャン
〒151-0053 東京都渋谷区代々木1-11-1
TEL.0120-552-476

お届けした商品の明細

ご注文日 2022年01月11日
受注番号 00001902711

このたびはコイ子モココをご利用くださいまして、誠にありがとうございます。右記のお品物をお届けいたしました。今後ともよろしくお願ひ申し上げます。

2022年1月17日より、郵便局・ゆうちょ銀行にて現金でお支払いいただく場合には手数料110円のお見積負担が発生いたします。その他、詳しくはゆうちょ銀行にご確認ください。

※お支払いは郵便局・ゆうちょ銀行、コンビニエンスストア各窓口の他に、LINE Pay(請求書支払い)、au PAY(請求書支払い)、PayPay(請求書払い)、でスキャンしてのお支払いも可能です。詳しくはコイ子モココホームページ(www.cocococo.jp)のご利用ガイド「お支払い方法」にてご確認ください。→「後払い」のお支払い方法をご覧ください。

(01892945_20220113_02231)

Table with columns: 数量, 商品名, 商品状況, 数量, 商品状況, 数量, 商品状況, 数量, 商品状況. Includes items like 'カシオ電子辞書 XD-SG6850' and '消費カロリー一歩付き歩数計'.

※ご購入者様ご請求額明細*

お届けいたしました商品代金明細は下記の通りです。(すべて消費税税込)

Summary table of payment requests with columns for total amount, installment count, and installment amount.

※ご利用可能ポイント

Table showing available points from previous orders and current order, including a total of 10 points.

【ご連絡】

商品代金払込用紙をお送りしますので、所定の期日までにお支払いをお願いします。

一括でお支払いのお客様は、この用紙にてお支払いください。分割でお支払い用と両方をお支払いされないよう、くれぐれもご注意くださいませ。一括でお支払いのお客様専用

キリトリ線から切り離し、この申込書を同封の返信用封筒に入れて今すぐポストへ!

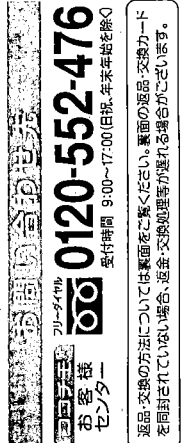

領収書等の貼付票

議員名 坂巻重男

No. 6

使途科目 資料作成費

振込受領書 (コンビニエンスストア支払用)	
振込人氏名 坂巻重男様	ゆうちょ銀行又は郵便局でお支払いの場合は左側の2枚だけをお出しください。
お客様番号 [REDACTED]	
受注番号 00001902711	
一括でお支払い	
お支払金額 39,800 円	
受取人 DSK ココ子モ 収納窓口	
受領印 	
(お客様控え)	

領収書は
重ならないように
貼ってください
(夕テ・ヨコ混在OK)

領収書等の貼付票

議員名 坂巻 重男

No. 2

使途科目 広 報 費

領収証

坂巻重男 様 No. _____

金額 7275000



内訳

但 活動報告誌 3200部 制作印刷

現金

2021年 7月21日 上記正に領収いたしました

小切手

手形

千葉県柏市千代田1丁目2番51号

有限会社 イハラ商会

代表取締役 伊原 一徳

電話 04(7167)2321 番

FAX 04(7167)6864 番

消費税額等(%)

コケヨ ウケ-690

係印

領収証

坂巻重男 様 No. _____

金額 7177650



内訳

但 活動報告 印刷

現金

2022年 2月22日 上記正に領収いたしました

小切手

手形

千葉県柏市千代田1丁目2番51号

有限会社 イハラ商会

代表取締役 伊原 一徳

電話 04(7167)2321 番

FAX 04(7167)6864 番

消費税額等(%)

コケヨ ウケ-690

係印

領収書重男 様

15.0g	15.0g
¥10,220	¥1,008
140通	12通
¥10,220	¥1,008
小計	小計
第一種定形	郵便物引受合計通数
⑧4	152通
	¥11,228
	¥1,020
	¥0
	課税計(10%)
	(内消費税等)
	非課税計

合計金額 ¥11,228
お預り金額 ¥12,000
おつり ¥772



〒100-8792 日本郵便株式会社
東京都千代田区大手町2-3-1
取扱日時：2022年2月16日 16:29
発行No. 220216A5555 端N13箱02
送附先：相郵便局
TEL: 0570-943-764

領収書等の貼付票

議員名 坂巻重男
 使途科目 広報費

No. 3



自動サービスご利用明細票

ご利用いただきましてありがとうございます。

お取扱日 04-03-04	取扱店 087	号機 5	NB銀行番号	口座店	口座番号	通番 57	お取引内容 引出					
万円	5千円	2千円	千円	500円	100円	50円	10円	5円	1円	お取引金額 ¥140,030	消費税込 ¥550	お取引後元帳残高 *****
* お振込先										000057		
ご案内										10:03		
お振込先										印紙税申告納 付につき千葉東 税務署承認済		
ご依頼人										1)ポスト インテ"ホ 様 サカキ シ"オ 様 TEL04-7192-6211		

■印紙税納付の必要がない場合は
 *印で消しております。
 裏面記載の「お知らせ」をお読みください。

(タテヨコ混在OK)

領 収 証

坂巻重男 様 2022年 2月28日

★ 72000

但「活動報告」配布手数料
 上記正に領収いたしました

内 訳
 税抜金額
 消費税額等(%)



GR1016

142,030

柏市議会議員

坂巻しげお

さかまき 活動報告



2021年(令和3年)8月

通学路の安全強化へ 市に対策をお願いしました

スクールバスの導入などを含めた
通学時における安全対策の提案と要望

令和3年7月7日

市長応接室にて

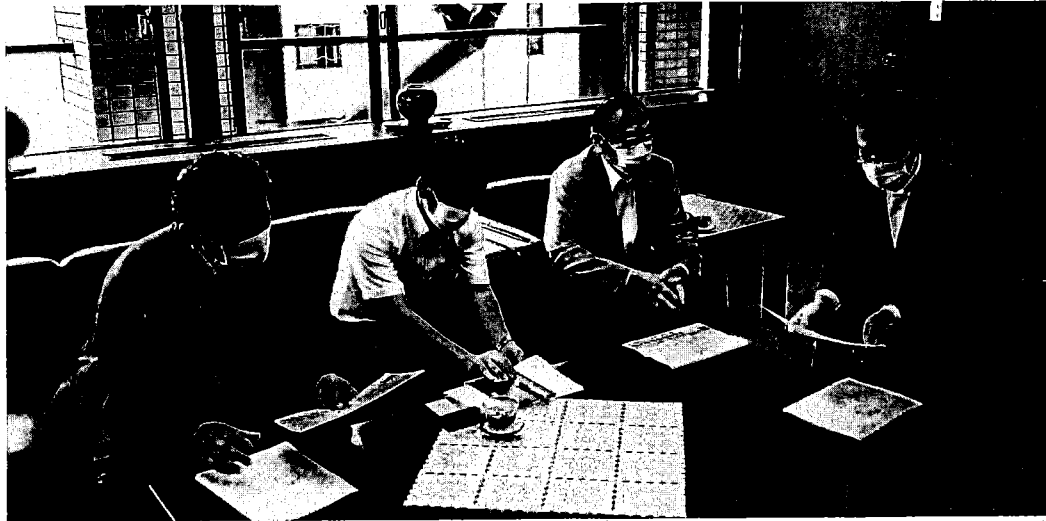

近年、登下校時での子供が関係する交通事故や高齢運転者による交通事故が後を絶ちません。先般の千葉県八街市で起きた痛ましい事故を受け、子供たちの安全安心のために、市内の危険な通学路についてはスクールバスを導入することも必要と考えます。新聞の記事では、先進7カ国の中で公立小学校にスクールバスを導入していないのは日本のみとあり、自民党のスクールバス導入に関する勉強会も伝えられました。柏市では令和5年4月より北部東地区に新設小学校が開校されます。通学路も変わり安全に通学できるように、行政としても細心の注意を怠らなければなりません。今回、金子さん(田中北小PTA会長)、村越柏市議(元田中北小教頭)、そして私を含めた三名で、秋山市長へ通学路の安全確保と交通不便地域の解消も併せたお願いと提案を行いました。

令和3年第2回定例会

令和3年6月14日(月曜日)

柏市の課題解決のため、市長のリーダーシップ発揮を求め
質問に立ちました

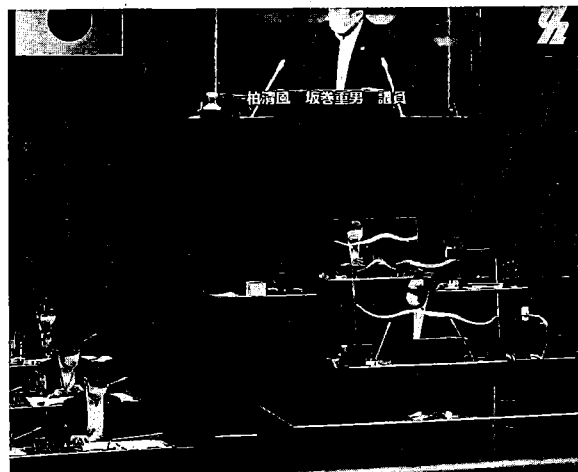

質疑項目

- 市立病院の早期建て替え
- 柏駅東口・西口の再開発について
- スクールバス運行と交通不便地域解消・地域活性化
- 柏市地球温暖化対策計画の推進
- ヤングケアラーへの対応
- 自主防災組織のさらなる設立
- 消防団の出動手当について

※質疑の内容につきましては
2~4ページをご覧ください

令和3年第2回定例会 質疑並びに一般質問

市立病院の早期建て替え

市立病院の早期建て替えについて、今までの経過から今の場所建て替えの話も地元からもあり、議会でも費用対効果考え現在の場所建て替えという意見がある。私としても建てるならば現地に早く建てるべきと12月議会でお尋ねしました。すでに6年以上も経ちます。市長には早い時点で決着をつける姿勢であってほしいと思います。

■市立柏病院に関しまして。柏市健康福祉審議会の市立柏病院の在り方に関する答申では、建て替えの前提条件の一つとして平成29年度と平成30年度における病院、病床利用率と目標達成が示されました。柏市健康福祉審議会では、専門家から100億円以上の建築費をどのように返済していくのか、経営改善をしてから建て替え事業を検討するべきではないか、市立柏病院を普段利用しない地域の住民の税金も使われるため経営改善をてから建て替えなければ市民の理解得られないといった病院経営

の在り方と建て替えに対して危惧するご意見があります。また、目標値は新病院を建設した場合100億円を超える事業費が想定され、減価償却費等の負担に対応するためには病床利用率80%以上が必要。市民によりよい医療環境を提供することは重要ですが、一方で建て替え事業費は市税と市の借入れにより賄われるため、市民の理解を得るため経営改善は必要である考えます。建て替えの判断は、現在新型コロナウイルス感染症が流行しているため市立柏病院においても感染症対応に注力し、感染症の終息後、経営改善の取組内容を確認した上で判断します。

柏駅東口・西口の再開発

柏駅の東口、西口の開発の問題について。柏駅はやはり柏市の顔であると思います。そのような観点からもこの2つの事業を真剣に考え、勢いのある柏というものを全国にも示していく必要が私あると思います。市長の基本的考え方を示してもらいたと思います。

■そごう柏店跡地の今後の利活用に関する具体的な方針はまだ示されておりませんが、そごう

柏店跡地は駅前の魅力創出につながる重要な場所であることから、引き続き関係者との意見交換などを通して早期の方針決定と商業などにぎわい創出に働きかけます。次に西口北地区再開発事業にて、再開発事業により土地の高度利用を図り、生み出された土地を活用し、道路等の都市基盤整備、オープンスペースや交通広場の確保など駅周辺地区の機能強化を図るための引き続き準備組合に対し適切な指導、助言を行ってまいります。

スクールバスと交通不便地域解消

新しく新設される柏北部地区の小学校ですが、対象になる田中北小学校のPTA、あるいは周辺の方々からこの学校移転するにあたり通学距離が延びてしまい、そのような児童たちを考えるとスクールバス運行の要望あります。私は、その話を聞き、ただスクールバスを運行するだけでなく、交通不便地域の解消を踏まえあるいは地域の活性化というものを取り組んでいく必要性があると思います。

■新設小学校を田中北小学校の移転新築とすることで一部児童の通学距離が延伸することにつ

いて、地元町会や田中北小学校PTAから市教育委員会に対してスクールバスの運行を含めた通学上の安全対策に関するご要望は認識しています。一方で、学校移転後の通学距離は国が定める通学距離の基準に収まっていることや市内のほかの学校の通学距離と比べ著しい遠距離と言える状況ではなく、地域間の公平性確保の観点からもスクールの運行によらないものが適当と考えております。

また、市教育委員会からは今後通学距離が延伸する可能性のある区域にお住まいの田中北小学校児童の保護者に対し現時点で想定する新たな通学路の案を示しつつ、具体的な通学上の安全対策に関するご意見を伺うとの報告を受けたところです。市としましても開校までの間、それらのご意見を参考としながら市教育委員会と連携し、必要な通学上の安全対策を進めてまいります。なお、議員からご提案いただいておりますスクールバスを活用した当該地域における交通不便地域対策につきましては、現時点ではスクールバス単独での運行は予定しておりませんが、公共交通空白不便地域対策と連携できる可能性について

は、地域にお住まいの方の需要を調査した上で教育委員会とも協議しながら検討してまいります。

柏市地球温暖化対策計画

柏市の地球温暖化対策ですが、エネルギーの自給自足を学校、公の建物に取り入れ、脱炭素社会を目指す基準をつくられたらいいし、モデル事業として取り組んでほしい。柏市では小中学校他、屋上で太陽光利用して自給自足のモデル事業地中日暖化計画の実施を取り組むべき。CO2の削減、あるいはヒートアイランドの対策を学校の周辺に植樹をしていく必要がある。

■市では、現在第3期柏市地球温暖化対策計画に基づき温室効果ガス排出を減らす緩和策と気候変動による影響に対し備える適応策を施策の柱として市民、事業者と共に取り組んでおります。前年との比較では78%の削減です。排出量の多い学校、水道部、医療施設、清掃施設で、全体の6割を占めており、固定化している状況にあります。市としては大規模事業者である本市自らが率先し、環境負荷の低減に向けた施策に取組、柏市公共施設等低炭素化指針等に

基づき160トンのCO2削減効果が現れています。脱炭素化が地域や家庭、事業者にメリットがあることを実感していただけるようその周知工夫を工夫し、周知方法を工夫し、地球温暖化防止に向けた取組を着実に推進してまいります。

ヤングケアラーへの対応

ヤングケアラー(※1)という記事を見ました。そして、担当の部署といろいろと話をしている間にやはりこういう問題も総合的に取り組むべき必要があるのではないかとこのように感じましたので、柏市の広報、政策をお聞かせください。

※1 家族にケアを要する人がいる場合に、大人が担うようなケア責任を引き受け、家事や家族の世話、介護、感情面のサポートなどを行っている18歳未満の子ども(引用：一般社団法人日本ケアラー連盟)

■家族で助け合い生活することは子供の成長にとっても大切なことです。ヤングケアラーはその範囲を著しく超え、学校に行けなかったり、友達と遊ぶ時間がなかったり、宿題などの時間に割く、宿題などの勉強に割く時間がつくれなかったり、近年支援の必要性が指摘されてお

ります。本市でも、こども福祉課家庭児童相談担当が学校等の関係機関からのヤングケアラーに関する情報提供を受け付け、継続的な支援が必要な場合は要保護児童対策地域協議会のネットワークを活用し、地域の関係機関と協力しながら個々のケースの実情に応じた支援を行っているところです。

自主防災組織のさらなる設立

自主防災の組織について、町会の組織率は全市的に8割ぐらゐ。そして、その中で自主防災も同じく進んでいると。問題は町会組織ができないところに自主防災の組織をどのようにつくっていくかが問題。柏市は他の地域と違って山崩れとか河川が氾濫して住民が困るような事態になりにくい地域であります。それ以外の地震への対応が必要。特に柏は高層建物から戸建て、いろいろな建物があります。その中でどの地区あるいは建物によっての組織が必要と考えます。自主防災の対応について伺います。

●自主防災組織は、自分たちの地域は自分たちで守るという意識に基づき自主的に結成し、自

発的な防災活動を行う組織として市内では224団体が活動しています。活動力パー率でいいますと、約77%と県内平均の69%を上回っております。しかしながら、近年では新規に結成する団体は年1から2団体で、自主防災組織設立補助金などの支援制度があるものの頭打ちの状況にあり、これは町会加入率の低下や町会の担い手不足などによる地域のつながりの希薄化が大きく影響しているものと考えられます。災害発生直後の公的機関の支援には限界があり、被害を最小限に抑えるためには自主防災組織の組織率を高めていくことが大きな課題となります。現状において得策を打ち出せないのが実情です。市としてはこのような状況を踏まえ、いまだ組織されていない町会や地域には職員が直接入り込み、自主防災組織が必要であるとの理解を求めていくとともに、結成に際しての支援を積極的に行っていくこととし、また既に結成されている団体に対しては本市作成の自主防災組織活動の手引を活用し、さらなる活動推進を図ることで市民一人一人の防災、減災意識の向上に努めてまいります。

消防団の出動手当について

自主防災として消防団も防災を担う団体です。新聞によると消防団員の手当が少ない、そして団員の成り手も少ないことが載っていました。署に伺ったところ、以前と比べ倍以上の金額が現在支給されており。新聞記事の指摘では1日7千円から8千円の手当を団員個々に出したほうがいいというような提案でありました。既に柏市は1日7千円を支給、そして団員個人に口座に振り込んでいますが、危険を伴うボランティア活動でありますから7千円、8千円というのはどうなのかなと。今の時代では1万の手当でも良いと思います。

●消防団の現状を全国的に団員数の減少が続く、中でも若年層の入団者数の減少が顕著となっております。近年では大型化する台風やゲリラ豪雨などによって災害が多発化、激甚化する中、消防団の役割も多様化し、一人一人の消防団員の負担も大きくなってあります。こうした消防団員の苦勞に報いるため、消防団員の処遇改善が不可欠と考えられています。

柏市の現在の消防団の団員数は631人の定員に対し実員589人で充足率は93%、消防団員の減少は避けられない問題です。消防団員の処遇等の改善を進めることによって議員からご指摘がありました人手不足の解消につなげてまいります。このことに伴いまして、総務省消防庁から示された消防団出動手当の増額、報酬の見直しをこれからも関係部局と調整を図ってまいります。



議員 坂巻重男 柏清風

柏市役所議場にて質問を行う

6月14日(月)

令和3年第2回定例会にて柏市が抱える課題について質問と提案を行いました。

太文字：坂巻しげお質問・提案
細文字：市側の返答

地域環境の改善への取組み

柏市船戸の「北部緑地」脇を通る県道に道路排水と雨水を流す側溝があり、長年の泥などの蓄積により排水されず継続して水がたまる状態でした。地元町会の方から相談を受け現地を再確認。土砂崩れや衛生面での懸念もある恐れから、管轄である県の担当部署へ連絡し汚泥の除去とU字溝蓋掛けの整備をお願いしました。整備後はしっかりと排水され、水が貯まることがなくなりました。

令和3年4月上旬に工事が始まり
数日間掛けて整備されました

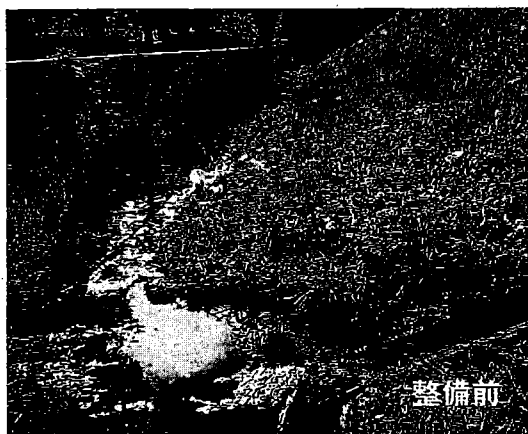

整備前

整備前の水が貯まった状態
地元町会の長年の懸案でした

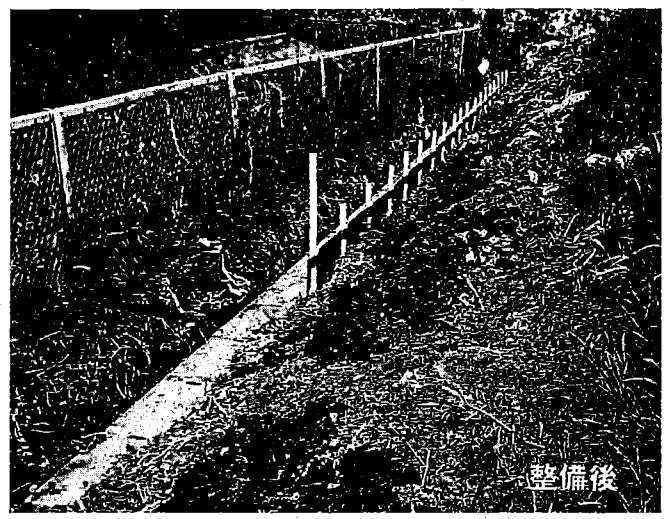

整備後

泥など除去し水が貯まることなく雨水等が排水されています

柏市議会議員 活動報告

坂巻しげお

さかまき

2022年(令和4年)2月



柏市の監査委員に 選任されました

令和三年第三回定例会で議会人事があり、議会の推薦・市長の任命で私自身としては29年ぶり二度目の就任となりました。事務量・事業量が格段に増えたことに、歳月を感じました。しかし、しっかりと市民の目線、民間感覚でチェックしてまいります。

監査委員とは？

監査委員は、自治体の主として財務に関する事務について、法令に違反していないか、効率的に行われているかを監査し、その結果を住民に広く知らせています。選任は、自治体の首長が、議会の同意を得て監査委員を選任します。

選任は首長が行いますが、権限は首長から独立しており、自治体の内部にあつて他の執行機関から独立した立場で職務を行います。人格が高潔で、地方自治体の財務管理、事業管理及び行政運営について優れた識見を持っていると認められる者を選任します。柏市に置かれている監査委員は、4名(議員は2名)が選任されています。(柏市ホームページより引用)

太田かずみ新市長と会見

昨年の十一月二十二日に市長に就任し、多忙な中、柏市の課題、特に令和五年四月開校予定の柏北部東小で遠距離通学に近い児童と、その地域の交通不便の緩和策となりうる交通手段の方策、又無条件で現地建替えと英断した市立柏病院や、学校給食の自校方式の堅持等について意見を交換ができました。

太田市長は、県政・国政での議員経験豊かな方なので、見識の深さを感じました。

地方自治は二元代表制で、市議会議員と市長の両方を直接住民から選挙で選ばれています。それぞれの立場で柏市の発展のために意見を出し合えればと考えます。

2023年4月開校予定の
北部東地区新設小学校



現地建替え方針で進む
柏市立柏病院



スクール&コミュニティバスの導入を目指して

【猪口邦子参議院委員へ知恵をお借りに】

令和三年十二月二十四日村越誠議員と参議院会館へ参り猪口邦子参議院議員とお会いしました。

猪口議員のお話によると、「まだ知られていないが、文部科学省ではスクールバス導入の補助制度が設けられている。しかし活用している自治体は少ないので是非とも申請して実施していただければと助言していただきました。

市民サービスへの安全且つ利便性の高い制度導入の有力な情報交換がされました。その帰りに柏市役所へ寄り直接市長へ提案を申し出を行うも、市長不在のため副市長へ報告し教育委員会にも提議してほしい旨をお願いしました。

令和五年四月開校予定の「柏北部東地区新設小学校」へ遠距離通学となる子どもたちの安全と、地域住民の交通空白地域・不便地域の緩和策として、スクールバス&コミュニティバス導入に向けて働きかけてまいります。



参議院議員会館猪口議員事務室にて

現在柏市では北小学区の町会を対象に利用者意向調査を実施しています

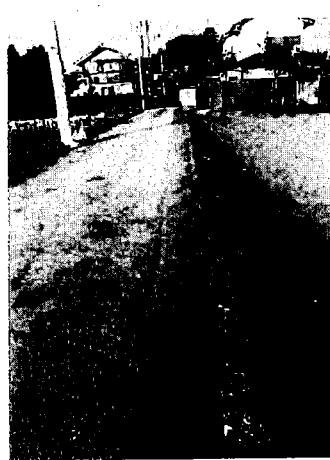
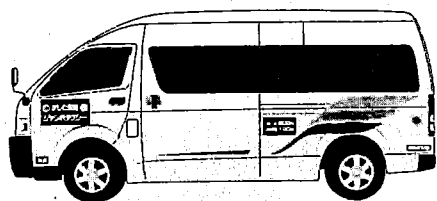

柏市布施土谷津の市道で、道路排水が直接畑に流れ込まない様、改良工事をしていただきました。

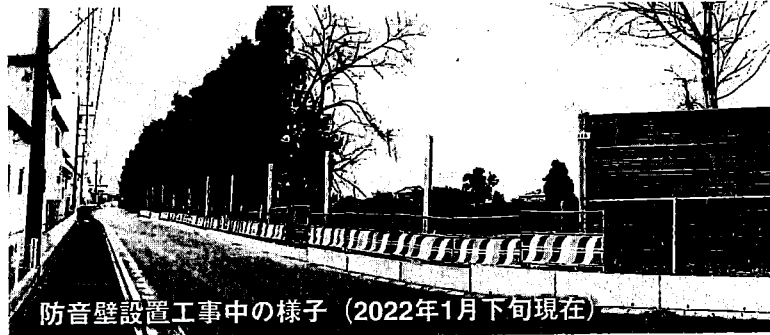

防音壁設置工事の様子 (2022年1月下旬現在)

常磐高速道路の側道近隣住宅等への騒音緩和の為、防音壁設置工事を実施し、対処していただきました。

坂巻しげおの
より良い暮らしの働きかけ

スキルアップのため 研修会へ参加

施設マネジメントによる効果やまちづくりへの好循環が期待できる施設の姿について学びました。

柏市の公共施設をより魅力的にもっと楽しく使っていくにはどうすれば良いか。将来世代により良い資産を引き継いでいくために、今、何をすべきか。より良いまちづくりにつながる公共施設のあり方を学ぶ機会になりました。

二〇二二年十月二十五日

●「自治体経営と公共施設マネジメントの基礎」

●「生き残るために自治体がすべきこと・できること」

【講師】合同会社まちなみらい

代表社員 寺沢弘樹氏 (元流山市職員)

二〇二二年十一月二日

●「議員ができること」

●「議員ができること」

【講師】(株) 地方議会総合研究所

代表取締役 廣瀬和彦氏

会計帳簿

3 年度

議員名 坂 巻 重 男

〔支出科目 その他の経費（燃料費）〕

月	支出金額(a)	調査研究分として 按分した金額(b)	備考（内訳，特記事項等）			
4	8,120	4,060	2,614	2,857	2,649	
5	7,782	3,891	2,621	2,658	2,503	
6	5,172	2,586	2,345	2,827		
7	5,642	2,821	2,698	2,944		
8	2,807	1,403	2,807			
9	8,168	4,084	2,781	2,567	2,820	
10	5,547	2,773	2,701	2,846		
11	6,256	3,128	3,133	3,123		
12	5,883	2,941	3,088	2,795		
1	5,829	2,914	2,686	3,143		
2	2,953	1,476	2,953			
3	2,900	1,450	2,900			
合計	67,059	33,527	①			

記入要領 $b \leq a \div 2$ かつ $b \leq 10,000$

〔支出科目 その他の経費（通信費）〕

月	支出金額(a)	調査研究分として 按分した金額(b)	備考（内訳，特記事項等）			
			携帯	ネット; 電話, FAX		
4						
5						
6						
7						
8						
9						
10						
11						
12						
1						
2						
3						
合計			②			

記入要領 $b \leq a \div 2$ かつ $b \leq 20,000$

「その他の経費」合計①+②

33,527

領収書等の貼付票

議員名 坂巻 重男

No. 1

使途科目 その他の経費(燃料費)



領収書

売上
全農エネルギー(株)
JASS-PORT柏田中
千葉県柏市大室162-19
TEL:04-7140-8856 SS:9334046001
2021/04/02(金)15:39
坂巻 重男 様
93-340-460-000605913-000-01
現金メンバー 99-99
区分 11
No.7440 P-03
レギュラーガソリン
19.22L/リットル @136.0 ¥2614

合計 ¥2,614
(内消費税等 ¥238)
お預り ¥5,000
お釣り ¥2,386

係員:店舗共有 リ-トNo.9040 01



領収書

売上
全農エネルギー(株)
JASS-PORT柏田中
千葉県柏市大室162-19
TEL:04-7140-8856 SS:9334046001
2021/04/16(金)17:24
坂巻 重男 様
93-340-460-000606304-000-01
現金メンバー 99-99
区分 11
No.9900 P-21
レギュラーガソリン
21.01L/リットル @136.0 ¥2857

合計 ¥2,857
(内消費税等 ¥260)
お預り ¥5,000
お釣り ¥2,143

係員:店舗共有 リ-トNo.6743 01



領収書

売上
全農エネルギー(株)
JASS-PORT柏田中
千葉県柏市大室162-19
TEL:04-7140-8856 SS:9334046001
2021/04/25(日)11:57
坂巻 重男 様
93-340-460-000605913-000-01
現金メンバー 99-99
区分 11
No.4535 P-03
レギュラーガソリン
19.48L/リットル @136.0 ¥2649

合計 ¥2,649
(内消費税等 ¥241)
お預り ¥3,000
お釣り ¥351

係員:店舗共有 リ-トNo.8227 01



領収書

売上
全農エネルギー(株)
JASS-PORT柏田中
千葉県柏市大室162-19
TEL:04-7140-8856 SS:9334046001
2021/05/07(金)18:22
坂巻 重男 様
93-340-460-000606337-000-01
現金メンバー 99-99
区分 11
No.4432 P-09
レギュラーガソリン
18.99L/リットル @138.0 ¥2621

合計 ¥2,621
(内消費税等 ¥238)
お預り ¥5,000
お釣り ¥2,379

係員:店舗共有 リ-トNo.3833 01



領収書

売上
全農エネルギー(株)
JASS-PORT柏田中
千葉県柏市大室162-19
TEL:04-7140-8856 SS:9334046001
2021/05/19(水)09:57
坂巻 重男 様
93-340-460-000606337-000-01
現金メンバー 99-99
区分 11
No.2162 P-09
レギュラーガソリン
19.26L/リットル @138.0 ¥2658

合計 ¥2,658
(内消費税等 ¥242)
お預り ¥10,000
お釣り ¥7,342

係員:店舗共有 リ-トNo.7779 01



領収書

売上
全農エネルギー(株)
JASS-PORT柏田中
千葉県柏市大室162-19
TEL:04-7140-8856 SS:9334046001
2021/05/28(金)18:15
坂巻 重男 様
93-340-460-000606472-000-01
現金メンバー 99-99
区分 11
No.6568 P-21
レギュラーガソリン
18.14L/リットル @138.0 ¥2503

合計 ¥2,503
(内消費税等 ¥228)
お預り ¥5,000
お釣り ¥2,497

係員:店舗共有 リ-トNo.9207 01

7.182

領収書等の貼付票

議員名 坂巻 重男
 用途科目 燃料費

No. 2



領収書

売上
 全農エネルギー (株)
 JASS-PORT柏田中
 千葉県柏市大室162-19
 TEL:04-7140-8856 SS:9334046001
 2021/06/08(火)18:05
 坂巻 重男 様
 93-340-460-000606600-000-01
 現金メンバー 99-99
 区分 11
 No.4341 P-18
 レギュラーガソリン
 16.99L/l @138.0 ¥2345

 合計 ¥2,345
 (内消費税等 ¥213)
 お預り ¥10,000
 お釣り ¥7,655

係員:店舗共有 ｼｰﾄNo.3272 01



領収書

売上
 全農エネルギー (株)
 JASS-PORT柏田中
 千葉県柏市大室162-19
 TEL:04-7140-8856 SS:9334046001
 2021/06/22(火)17:05
 坂巻 重男 様
 93-340-460-000606563-000-01
 現金メンバー 99-99
 区分 11
 No.7321 P-03
 レギュラーガソリン
 20.34L/l @139.0 ¥2827

 合計 ¥2,827
 (内消費税等 ¥257)
 お預り ¥10,000
 お釣り ¥7,173

係員:店舗共有 ｼｰﾄNo.1490 01

5/172



領収書

売上
 全農エネルギー (株)
 JASS-PORT柏田中
 千葉県柏市大室162-19
 TEL:04-7140-8856 SS:9334046001
 2021/07/07(水)16:52
 坂巻 重男 様
 93-340-460-000606224-000-01
 現金メンバー 99-99
 区分 11
 No.0481 P-18
 レギュラーガソリン
 19.00L/l @142.0 ¥2698

 合計 ¥2,698
 (内消費税等 ¥245)
 お預り ¥10,000
 お釣り ¥7,302

係員:店舗共有 ｼｰﾄNo.0274 01



領収書

売上
 全農エネルギー (株)
 JASS-PORT柏田中
 千葉県柏市大室162-19
 TEL:04-7140-8856 SS:9334046001
 2021/07/22(木)12:06
 現金会員 坂巻 重男 様
 93-340-460-000316858-000-01
 現金メンバー 99-99
 区分 11
 No.7927 P-03
 レギュラーガソリン
 20.73L/l @142.0 ¥2944

 合計 ¥2,944
 (内消費税等 ¥268)
 お預り ¥10,000
 お釣り ¥7,056

係員:店舗共有 ｼｰﾄNo.1797 01



領収書

売上
 全農エネルギー (株)
 JASS-PORT柏田中
 千葉県柏市大室162-19
 TEL:04-7140-8856 SS:9334046001
 2021/08/19(木)17:05
 現金会員 坂巻 重男 様
 93-340-460-000316858-000-01
 現金メンバー 99-99
 区分 11
 No.8158 P-06
 レギュラーガソリン
 20.05L/l @140.0 ¥2807

 合計 ¥2,807
 (内消費税等 ¥255)
 お預り ¥10,000
 お釣り ¥7,193

係員:店舗共有 ｼｰﾄNo.2066 01



領収書

売上
 全農エネルギー (株)
 JASS-PORT柏田中
 千葉県柏市大室162-19
 TEL:04-7140-8856 SS:9334046001
 2021/09/01(水)16:30
 坂巻 重男 様
 93-340-460-000606712-000-01
 現金メンバー 99-99
 区分 11
 No.1662 P-09
 レギュラーガソリン
 20.01L/l @139.0 ¥2781

 合計 ¥2,781
 (内消費税等 ¥253)
 お預り ¥5,000
 お釣り ¥2,219

係員:店舗共有 ｼｰﾄNo.0848 01

5682

領収書等の貼付票

議員名 坂巻重男
 使途科目 燃料費

No. 3



領収書

売上
 全農エネルギー(株)
 JASS-PORT柏田中
 千葉県柏市大室162-19
 TEL:04-7140-8856 SS:9334046001
 2021/09/15(水)17:32
 坂巻重男 様
 93-340-460-000606734-000-01
 現金メンバー 99-99
 区分 11
 No.4546 P-18
 レギュラーガソリン
 18.06L/l @142.0 ¥2567

合計 ¥2,567
 (内消費税等 ¥233)
 お預り ¥5,000
 お釣り ¥2,433

係員:店舗共有 ｼｰﾄNo.9127 01



領収書

売上
 全農エネルギー(株)
 JASS-PORT柏田中
 千葉県柏市大室162-19
 TEL:04-7140-8856 SS:9334046001
 2021/09/28(火)18:30
 坂巻重男 様
 93-340-460-000607521-000-01
 現金メンバー 99-99
 区分 11
 No.8610 P-15
 レギュラーガソリン
 19.86L/l @142.0 ¥2820

合計 ¥2,820
 (内消費税等 ¥256)
 お預り ¥5,000
 お釣り ¥2,180

係員:店舗共有 ｼｰﾄNo.8244 01



領収書

売上
 全農エネルギー(株)
 JASS-PORT柏田中
 千葉県柏市大室162-19
 TEL:04-7140-8856 SS:9334046001
 2021/10/14(木)16:53
 坂巻重男 様
 93-340-460-000607635-000-01
 現金メンバー 99-99
 区分 11
 No.6657 P-09
 レギュラーガソリン
 18.25L/l @148.0 ¥2701

合計 ¥2,701
 (内消費税等 ¥246)
 お預り ¥10,000
 お釣り ¥7,299

係員:店舗共有 ｼｰﾄNo.0793 01

8.168



領収書

売上
 全農エネルギー(株)
 JASS-PORT柏田中
 千葉県柏市大室162-19
 TEL:04-7140-8856 SS:9334046001
 2021/10/27(水)15:19
 坂巻重男 様
 93-340-460-000606085-000-01
 現金メンバー 99-99
 区分 11
 No.1123 P-18
 レギュラーガソリン
 18.36L/l @155.0 ¥2846

合計 ¥2,846
 (内消費税等 ¥259)
 お預り ¥5,000
 お釣り ¥2,154

係員:店舗共有 ｼｰﾄNo.0877 01



領収書

売上
 全農エネルギー(株)
 JASS-PORT柏田中
 千葉県柏市大室162-19
 TEL:04-7140-8856 SS:9334046001
 2021/11/18(木)17:16
 坂巻重男 様
 93-340-460-000608434-000-01
 現金メンバー 99-99
 区分 11
 No.3675 P-09
 レギュラーガソリン
 20.21L/l @155.0 ¥3133

合計 ¥3,133
 (内消費税等 ¥285)
 お預り ¥10,000
 お釣り ¥6,867

係員:店舗共有 ｼｰﾄNo.5392 01



領収書

売上
 全農エネルギー(株)
 JASS-PORT柏田中
 千葉県柏市大室162-19
 TEL:04-7140-8856 SS:9334046001
 2021/11/30(火)17:22
 坂巻重男 様
 93-340-460-000607318-000-01
 現金メンバー 99-99
 区分 11
 No.7956 P-09
 レギュラーガソリン
 20.41L/l @153.0 ¥3123

合計 ¥3,123
 (内消費税等 ¥284)
 お預り ¥5,000
 お釣り ¥1,877

係員:店舗共有 ｼｰﾄNo.5345 01

領収書等の貼付票

議員名 坂巻重男

No. 4

使途科目 その他の経費



領収書

売上
全農エネルギー (株)
JASS-PORT柏田中
千葉県柏市大室162-19
TEL:04-7140-8856 SS:9334046001
2021/12/12(日)16:48
坂巻重男様
93-340-460-000606993-000-01
現金メンバー 99-99
区分 11
No.2097 P-21
レギュラーガソリン
21.01L/l @147.0 ¥3088

合計 ¥3,088
(内消費税等 ¥281)
お預り ¥10,000
お釣り ¥6,912

係員:店舗共有 ｼｰﾄNo.5274 01



領収書

売上
全農エネルギー (株)
JASS-PORT柏田中
千葉県柏市大室162-19
TEL:04-7140-8856 SS:9334046001
2021/12/22(水)17:03
坂巻重男様
93-340-460-000610888-000-01
現金メンバー 99-99
区分 11
No.2190 P-06
レギュラーガソリン
18.76L/l @149.0 ¥2795

合計 ¥2,795
(内消費税等 ¥254)
お預り ¥10,000
お釣り ¥7,205

係員:店舗共有 ｼｰﾄNo.1937 01



領収書

売上
全農エネルギー (株)
JASS-PORT柏田中
千葉県柏市大室162-19
TEL:04-7140-8856 SS:9334046001
2022/01/10(月)16:09
坂巻重男様
93-340-460-000610764-000-01
現金メンバー 99-99
区分 11
No.2389 P-12
レギュラーガソリン
18.03L/l @149.0 ¥2686

合計 ¥2,686
(内消費税等 ¥244)
お預り ¥10,000
お釣り ¥7,314

係員:店舗共有 ｼｰﾄNo.4813 01



領収書

売上
全農エネルギー (株)
JASS-PORT柏田中
千葉県柏市大室162-19
TEL:04-7140-8856 SS:9334046001
2022/01/25(火)16:01
坂巻重男様
93-340-460-000610753-000-01
現金メンバー 99-99
区分 11
No.2221 P-24
レギュラーガソリン
20.02L/l @157.0 ¥3143

合計 ¥3,143
(内消費税等 ¥286)
お預り ¥5,000
お釣り ¥1,857

係員:店舗共有 ｼｰﾄNo.932? 01



領収書

売上
全農エネルギー (株)
JASS-PORT柏田中
千葉県柏市大室162-19
TEL:04-7140-8856 SS:9334046001
2022/02/07(月)15:34
坂巻重男様
93-340-460-000607147-000-01
現金メンバー 99-99
区分 11
No.7750 P-15
レギュラーガソリン
18.81L/l @157.0 ¥2953

合計 ¥2,953
(内消費税等 ¥268)
お預り ¥5,000
お釣り ¥2,047

係員:店舗共有 ｼｰﾄNo.0397 01



領収書

売上
全農エネルギー (株)
JASS-PORT柏田中
千葉県柏市大室162-19
TEL:04-7140-8856 SS:9334046001
2022/03/05(土)17:01
坂巻重男様
93-340-460-000610584-000-01
現金メンバー 99-99
区分 11
No.8331 P-09
レギュラーガソリン
17.90L/l @162.0 ¥2900

合計 ¥2,900
(内消費税等 ¥264)
お預り ¥5,000
お釣り ¥2,100

係員:店舗共有 ｼｰﾄNo.2416 01