３月定例会の議案をPick up！

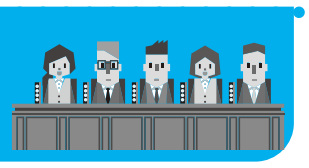

議案を採決するまでに様々な視点から審議を重ねています。その中でも特に議論が集中した議案をピックアップし、お知らせします。

都市公園条例の一部改正　改正　手賀の丘公園に民間活力を導入

手賀の丘公園のキャンプ場及びバーベキュー広場等の一部施設を民間業者が整備・運営していくために、必要な条例の改正を行います。

こんな質疑がありました　本会議

Q 民間活力の導入に手賀の丘公園が選定された理由は何か。

A 手賀の丘公園は規模が大きく、様々な活用の余地がある。また、市が設置している有料施設が老朽化しており、サービス面等も時代に合っていないことから、民間事業者の持つノウハウを活用した公園の活性化が期待できるためである。

期待される効果

- 利用者のニーズに合った施設の整備やサービスの向上
- 民間手法を導入した魅力ある公園の整備

３月定例会の議案等と請願の議決結果

Pick up！は上記「３月定例会の議案をPick up！」で取り上げた議案です。

※網かけ（　）は賛否が分かれた議案です。　◎は全会一致、○は賛成多数、×は否決

番号		件名	審議結果
市長提出議案			
条例の制定・改正	1	非常勤職員公務災害補償条例の一部改正	◎
	2	非常勤特別職職員報酬等支給条例の一部改正	◎
	3	支所出張所条例の一部改正	◎
	4	印鑑条例の一部改正	◎
	5	浄化槽保守点検業者登録条例の一部改正	◎
	6	無料低額宿泊所設備運営基準条例の制定	◎
	7	特定児童福祉施設設備運営基準条例の一部改正	◎
	8	幼保連携型認定こども園設備運営基準条例の一部改正	◎
	9	地域型保育事業設備運営基準条例の一部改正	○
	10	特定教育・保育施設及び特定地域型保育事業運営基準条例の一部改正	○
	11	介護保険条例の一部改正	◎
	12	保健衛生手数料条例の一部改正	○
	13	食品衛生法施行条例の一部改正	◎
	14	手数料条例の一部改正	◎
	15	公設総合地方卸売市場運営審議会条例の一部改正	○
	16	公設総合地方卸売市場業務条例の制定	○
	17	市営住宅条例の一部改正	◎
	18	都市公園条例の一部改正　Pick up！	○
	19	公共下水道事業受益者負担条例の一部改正	◎
その他	20	指定管理者の指定（都市農業センター）	◎
	21	包括外部監査契約の締結	◎
	22	市道路線の認定	◎
	23	市道路線の廃止	◎
元年度補正予算	24	一般会計	○
	25	国民健康保険事業特別会計	◎
	26	柏都市計画事業北柏駅北口土地区画整理事業特別会計	◎
	27	水道事業会計	◎
	28	下水道事業会計	◎
２年度予算	29	一般会計	○
	30	国民健康保険事業特別会計	○
	31	公設総合地方卸売市場事業特別会計	◎
	32	介護老人保健施設事業特別会計	◎
	33	介護保険事業特別会計	◎
	34	柏都市計画事業北柏駅北口土地区画整理事業特別会計	◎
	35	学校給食センター事業特別会計	◎
	36	母子父子寡婦福祉資金貸付事業特別会計	◎
	37	後期高齢者医療事業特別会計	○
	38	病院事業会計	◎
	39	水道事業会計	◎
	40	下水道事業会計	◎
工事の請負契約の締結	41	中央体育館改修工事（建築工事）	◎
	42	中央体育館改修工事（機械設備工事）	◎
人事	43	監査委員の選任	○
	44、45	人権擁護委員候補者の推薦	◎
議員提出議案と動議			
意見書	7	「土砂災害警戒区域」の指定率の引上げと急傾斜地崩壊対策事業に係る予算の増額を求める意見書	◎
２年度予算	動議	一般会計予算、国民健康保険事業特別会計予算及び学校給食センター事業特別会計予算に関する組替え	×

※網かけ（　）は賛否が分かれた請願です。　◎は全会一致、○は賛成多数、×は不採択

請願（新規）			
7	国民健康保険制度などに関わる全国市長会の提言に沿った措置を求める意見書について		
	主旨	安心の医療保険制度、国民健康保険制度の改善を一層図るため、全国市長会の提言に沿った具体的実施を国に求める意見書を提出してください。	×
8	障害者の生活の改善について		
	主旨１	精神障害者手帳を持つ全ての人を重度心身障害者医療費助成の対象にしてください。	×
	主旨２	天井リフトの設置、修理に補助金を出してください。	×
	主旨３	南柏駅、北柏駅にホームドアを設置してくださるよう、ＪＲに働きかけてください。	○
	主旨４	全ての近隣センターにエレベーターを設置して、車椅子利用者など障害者が利用しやすいように改修してください。	○
	主旨５	障害者が安心して避難できる施設を確保してください。	○
	主旨６	改修中の中央公民館に計画されている喫茶コーナーで、障害者が働けるように雇用の場を確保してください。	○
9	国連の核兵器禁止条約の署名と批准を求める意見書について		
	主旨	「核兵器禁止条約」発効に向けて、柏市議会が、日本政府に調印・批准を求める意見書を提出されるよう請願いたします。	×
10	「家庭用雨水タンク」利用推進について		
	主旨１	家庭用雨水タンクの設置が進むよう、補助金制度を設けてください。	×
	主旨２	補助金制度の告知とともに、雨水利用の重要性を広く市民に知らせてください。	×

各議員の賛否

○：賛成　×：反対

賛否が分かれた上表の網かけ（　）の議案等について、会派別に賛否を公表します。

議案等番号		議決結果	合計 賛成	合計 反対	柏清風	公明党	日本共産党	みらい民主かしわ	柏愛倶楽部	市民サイド・ネット	無所属A	無所属B	無所属C
市長提出	9、10、30、37	可決	27	8	○	○	×	○	○	×	×	○	○
	12、15、16	可決	29	6	○	○	×	○	○	○	×	○	○
	18	可決	28	7	○	○	×	○	○2 ×1	○	×	○	○
	24	可決	28	7	○	○	×	○	○	×	○	○	○
	29	可決	27	8	○	○	×	○	○2 ×1	×	○	○	○
	43	同意	27	8	○	○	×	○	○	×	×	○	○
動議		否決	9	26	×	×	○	○1 ×3	×	○	○	×	×
請願7		不採択	16	19	×	×	○	○	○2 ×1	○	○	○	○
請願8-1		不採択	15	20	×	×	○	○	○1 ×2	○	○	○	○
請願8-2		不採択	12	23	×	×	○	○1 ×3	○1 ×2	○	○	○	○
請願8-3・5・6		採択	34	1	○	○	○	○	○2 ×1	○	○	○	○
請願8-4		採択	33	2	○	○	○	○	○1 ×2	○	○	○	○
請願9		不採択	14	21	×	×	○	○3 ×1	○2 ×1	○	○	×	○
請願10-1・2		不採択	17	18	×	×	○	○	○	○	○	○	○

※反対には態度保留・継続等を主張し、賛成でない立場も含みます。議長は表決には加わっていません。
※議員個人の賛否は市議会ホームページで公開しています。

■会派名簿■　○は会派代表（令和２年３月17日現在）

【柏清風】阿比留義顯／石井昭一（議長）／後藤浩一郎／坂巻重男／桜田慎太郎／助川忠弘／円谷憲人／○日暮栄治／福元　愛／古川隆史／村越　誠／山田一一
【公明党】小川百合子／小松幸子／○田中　晋／塚本竜太郎／中島　俊（副議長）／橋口幸生／林　伸司
【日本共産党】日下みや子／平野光一／武藤美津江／矢澤英雄／○渡部和子
【みらい民主かしわ】○岡田智佳／上橋　泉／鈴木清丞／浜田智香子
【柏愛倶楽部】佐藤　浩／末永康文／○山下洋輔
【市民サイド・ネット】林　紗絵子／○松本寛道
【無所属Ａ】内田博紀【無所属Ｂ】大橋昌信【無所属Ｃ】北村和之