

わたしたちは、豊かな緑と水を守り、潤いのある住みよい柏をつくるために、この憲章を定めます。

- 1. たがいに話し合っ、心のかよう明るい柏をつくりましょう。
1. 老人を敬い子どもを愛する、あたたかい柏をつくりましょう。
1. 環境をととのえ、安全できれいなまち・柏をつくりましょう。
1. 教育を重んじ、健康で、文化の薫り高い柏をつくりましょう。
1. 国際理解を深め、平和な柏をつくりましょう。

人のうごき 202,879人 (前月より+687) 58,128戸 (前月より+223) (50.9.30現在)

発行/柏市役所 柏市柏5丁目10番1号 編集/市長公室広報広聴課 毎月1日15日発行 TEL 67-1111内線223



日曜日の朝、快い眠けをさます打ち上げ花火は運動会の合図。読書、食欲と並んで秋晴れ、運動会も秋の風物詩 (写真は4日豊四季保育園運動会で)

秋十月いま柏で

話題あれこれ

八十年ぶりとか、百年ぶりとかの異常気象が続いたと思ったら、一足飛びに初冬を思わせる冷たい風と長雨。アオコの発生で臭気に悩まされた手賀沼も、ヨシの黄色とともに秋の深まりを告げています。観光農園として人気のあった市内のナン園、ブドウ園、取り入れにいがしい農家、秋、冬物のスーツが並ぶショッピングウインドー。さまざまの秋から郷土の話題をスポットしてみました。

平年作を上回る

自給すると五十日分

〔米の作柄〕

柏の米の収穫高は、平年作をやや上回る模様。しかし、市内だけで取れた米で市民全体の食卓をまかなうとすると、わずか四十九日分。ことさら食糧危機を訴えるものではないが、計算をこころみると、全生産量千九百九十二トン、一人当りの米の消費量を年間七十二キロとして、これを二

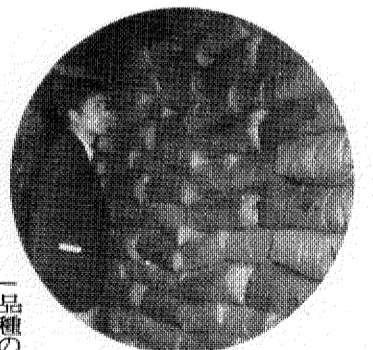

「全国的に豊作のように柏一帯も収穫高はわずかながら平年を上回っていますが、千ばつがたり四等米が圧倒的。品種では、コシニシキ(六%)やトヨニシキ(五%)が減り、おいしい奨励品種のコシヒカリ(七十二%)、ホウネソフセ(十二%)が増えている」とのこと。市農政課の調べによると、供出で最も多いのは布施のNさんの一万二千キロ(二百俵)。今年の米価に換算するとおよそ三百万円。反当の収穫量は三百六十キロ、四百キロだから水田だけで三ヘクタールを作っていることになる。手間代、肥料、税金を考えると「他の産業と調和がとれません」。来年の米作の予想は、「今のところ作付面積も安定しているが天候などに左右されなければ、今年と同じくらいの収穫があるでしょう」。

公園・学校など要望 地元 利用に努力

〔米軍基地〕

豊四季団地の六倍近い(百八十七畝)米軍基地跡地(市内十区)が選ばれるか。九月市議会一般質問でも論議の争点となった米軍基地柏通所(通称トムリンソン基地)問題。経過 太平洋戦争で陸軍飛行場として使われる。戦後引揚者を中心とした開拓地。昭和二十七年の日米合同委員会正式に米軍使用決定。軍事上重要な無線基地となっていたが最近機能の縮小がうわさされていた。本年九月一日付で十一月三十日までに基地の機能を停止することが発表される。

基本的な考え方は、「土地や施設代金の財政上の問題もあり、国県の施設であっても地元民のためになるものを」との意向。具体的には小・中・高・大学校、運動・動物・交通などを含めた広域的な公園、総合福祉センター、物産流通センター、中小企業集約化などを要望している。今後とも、県との協議、折衝など、息長い運動が必要といわれている。

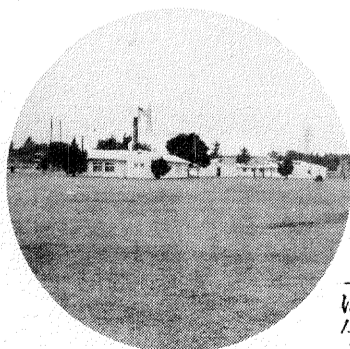

関係から来春三月の見込み。今、柏市民に売れている本ベストファイブ(柏駅前通りK書店調べ) (1)「播磨物語」(司馬遼太郎著) (2)「女が見ていた」(横溝正史著) (3)「欽ドン・いつてみよう・やってみよう」(萩本欽一著) (4)「宇宙人謎の遺産」(五島勉著) (5)「ヒューマニティへの世紀」(池田大作著)。

われらが仲間

二十万二千人?

〔国勢調査〕



柏市内を千八百八十四区画に分けて、国勢調査が一日付で行われた。用紙の量はほぼトラック一台分。直接家庭を訪問する調査員は千九十四人。さらにそれを取りまとめる指導員は市職員を中心に八十三人。専任職員は、市企画調整課職員八人のスタッフ。調査段階で最も多かった苦情はやはり「あの人に知られたくない」というプライバシーの問題が圧倒的。一方調査員の最大の悩みは「共かせぎが多いことから何度足を運んでも回収ができないこと」。八月末現在の住民登録人口は、二十万八千三百七十七人、六万二千六百四十八世帯とあるが、どの町でも問題になるのが実際にいる人と登録している人との差。この実在人口との差を担当の職員は「幽霊人口」と呼ぶ。統計係の予想では二十万二千位人とする、千人位未登録者がいるわけ。学校、税金、健康保険負担、交付の原則から正式に住民登録しなくては「本人が損」と

図書館今月末完成

来春三月開館へ

〔読書週間〕

十月二十七日から読書週間。ふだん読もう読もうと思っっている、そんな人には秋の夜長は絶好のチャンス。

今月末完成予定の柏市立図書館の概要。場所は市役所脇敷地千八百二十三平方。建物地下一階、地上二階、延面積二千五平方。建設費三億二千八百万円。一般施設のほか郷土資料室、会議室、子どものお話し室、談話コーナーなどユニークな設計も折り込み済み。開館は図書整理、引越しの

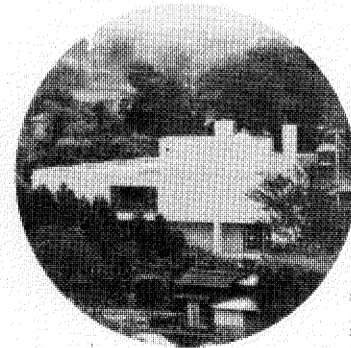

関係から来春三月の見込み。今、柏市民に売れている本ベストファイブ(柏駅前通りK書店調べ) (1)「播磨物語」(司馬遼太郎著) (2)「女が見ていた」(横溝正史著) (3)「欽ドン・いつてみよう・やってみよう」(萩本欽一著) (4)「宇宙人謎の遺産」(五島勉著) (5)「ヒューマニティへの世紀」(池田大作著)。

国民年金大幅にアップ

未加入のかたこの機会に

人はだれでも時がたてば、古いも明治四十四年四月二日以降に生まれた方は、今年の十二月まで加入できます。また、三十五歳以上(昭和十五年四月一日以前出生者)の方は、今年の十二月まで最後の加入チャンスです。お忘れなく手続きを。

○申し込み 印鑑持参の上、お早めに市役所保険年金課(内線二〇一)へ。

国民年金に加入しても、保険料を納めなければ、せっかくの年金が受けられなくなります。年金の保険料未納期間が二年間経過したものについては、時効に

受けられる年金の額

種類	分類	保険料納付期間	年金支給額(月額)			
			50年9月まで	50年10月から		
老齢年金	5年年金	5年	9,288円	13,000円		
	10年年金	10年	14,512	17,687		
	定額	25年	23,220	28,300		
	"	40年	37,152	45,280		
	"	25年	28,220	33,300		
通算老齢年金	通算	10年～	保険料納付月数×800× $\frac{1}{12}$	保険料納付月数×800× $\frac{1}{12}$		
		25年以上				
		1	2	1年以上	29,025	35,375
				1年以上	23,220	28,300
障害年金	1	1年以上	23,200	28,300		
		1年以上	24,020	29,100		
		1年以上	24,420	29,500		
母子年金	1	1年以上	23,200	28,300		
		1年以上	24,020	29,100		
母子遺児年金	1	1人以上	24,420	29,500		
		1人以上	24,420	29,500		
か婦年金		10年～25年以上	夫が受ける老齢年金の半額			
死亡一時金	1	3年～未	17,000	17,000		
		15年未				
		35年以上	52,000	52,000		

ます。あなたの保険料に未納がないかどうか一度お確かめ下さい。国民年金は、他の年金制度と違っており、各被保険者が自分で届け出をしない限り、保険料を納めなければならぬため、忘れず、遅れりすると大変不利になります。この機会にお忘れなく、保険料を納めておきましょう。

40人の大アンサンブル

プラハ室内オーケストラ

11月18日市民文化会館で



初来日のチェコスロバキアの名管絃楽団「プラハ室内オーケストラ」

音楽団「チェコスロバキアの名管絃楽団」による演奏会が、市民文化会館の主催で今秋行われます。

この楽団は、四十人という大アンサンブルにもかかわらず、指揮者なしで精密な演奏をする、世界でもまれな二管編成の楽団です。

一九五一年、プラハ放送交響楽団のメンバーたちによって創設され、今まで二十年間に七十三回の外国公演を行い、世界一流の楽団として高い評価を得ています。

レパートリーは、六百を越すといわれ、特にシューベルト、メンデルスゾーンなどの交響曲を得意とし、さらにチェコの作品、現代音楽の研究、演奏なども活発に行っています。

柏で、世界最高峰の演奏が聞かれる数少ないチャンス。あなたもこの機会にぜひどうぞ。

○とき 十一月十八日午後六時半開演 ○ところ 市民文化会館(64-191-4) ○演奏曲目

▽ハイドンの交響曲第九十四番ト長調「驚愕」▽モーツァルトの交響曲第三十九番変ホ長調 K 543

事前に協議が必要

浄化槽の取り付け

し尿浄化槽の不備が、河川や湖沼などの水質汚濁や悪臭などを引きおこし、生活環境の汚染につながっています。そこで県では、これを解決するため「千葉県し尿浄化槽取扱指導要綱」をまとめ、今月から施行しています。指導要綱の主な内容は次のとおりです。

▽事前協議の採用

し尿浄化槽を設置しようとする時は「放流先」や「汚い」の処理について、市役所清掃管理課と事前に協議することが必要です。さらに、合併浄化槽の場合は、市と事前協議したあと、保健所の審査を受けなければなりません。

▽処理方式の確立

浄化槽の処理対象人員が百人以下の場合は、原則として単独浄化槽とし、百人以上の場合は、し尿と生活雑排水の両方が処理できる合併浄化槽としなければなりません。

▽浄化槽の施工業者・維持管理業者を名簿登録制度に

施工業者と維持管理業者は千葉県に名簿登録されたもののみが、それぞれ浄化槽の施工や維持管理を行うことができます。

庭木の引き取り手募集集中

マサキ・アカシアなど三百本

「柏のみどり」を大切にしよう」と、市では家屋の増築などにより、いらなくなった庭木を市に申し出ていただいて、それを希望者に無料で提供してあげたい。この制度が、昨年十月にスタートして、今年でちょうど一年。すでに百本以上の庭木が市内の家庭に引き取られ、育てられて

市に寄せられている樹木の種類と本数

樹木の種類	本数	樹木の種類	本数
マサキ	85	ニシキギ	2
アカシア	108	シロギ	1
ビワ	30	ヒマラヤスギ	1
イチブツ	7	栗	1
ツツジ	10	柿	1
ナンテン	5	梅	1
モウゲ	9	タケノコ	1
ウゲ	5	ホザモ	1
クサギ	3	松	1
ヒメスギ	3	ササ	1
サル	2	ベリ	1

条件に合う樹木があれば、その木が剪られ、旋転機で旋転し、適切な場所へ移植・運搬する費用は、植樹希望者の負担となります。

秘書×7から



九月十六日 常務相互銀行 柏支店の新築開店のテープカットに、午後市議会の議案質疑。

九月十七日 市議会各常任委員会。

九月十九日 市議会本会議

九月二十三日 広池学園小山常務理事等が来庁。モロロシ創建五十周年を記念して「市の育英資金にあてて下さい」と多額の寄付。「ご趣意を体し、たいせつに使わせていただきます。今日は、一般質問が十時からで、話をしている時間がなく申しわけありません」と急ぎ議長へ。

九月二十七日 十月一日から開設する南部出張所のしゅうん工式に、「小新山町会など十六町会の皆様にはたいへんご不便をかけておりましたが開設の運びとなり、利便が図られてご同慶のいたり」と。

九月二十八日 この日も八力所の小学校の運動会へ。

九月二十九日 米軍基地返還後の状況について、知るため相模原市へ。市議会開催中であつたが、市長や担当者が説明を受け「これはたいへんな仕事だな」と帰庁。

市立図書館休みます

新館の開館準備で

市立図書館新館は、今月末にしゅうん工の予定です。これに伴い現在の図書館からの引越しや、図書カードの整理、蔵書点検など開館準備のため、本館と移動図書館業務は次のとおり休ませていただきます。

○期間 ◆本館 11月10日～51年3月1日 ◆移動図書館 11月15日～12月27日

○借りた本の返却方法 返却日が11月10日以降の方は、新館入口(市役所南側、訪談神社隣接地) 備え付けのブックポストへ。移動図書館へは、来年1月から平常運行を再開しますのでその時にお返し下さい。なお豊四季台分館は平常どおり開館いたします。

○詳しくは市立図書館 (64-5346) へどうぞ。

幕開く芸術の祭典

26日から 芸能祭など多彩な催し

菊薫る芸術の秋を迎え、市民文化の祭典「柏市文化祭」がやってきました。十月二十六日から始まる「菊展」を皮切りに、芸能祭や展覧会、各種文化行事と、今年も趣向をこらした催しが市内の各会場ではなやかに繰り広げられます。この文化祭は、文化連盟や一般の団体・個人が、日ごろからはくんできた成果を市民の皆さんに見て、知っていただくために開かれるもの。さらに、この催しを通じて、市民相互の人間関係が深く結ばれることや、コミュニケーションの場となることを期待しているものです。二十二回目にあたる今回の文化祭は、参加団体二百十、参加者三千五百人にもほり、これまでにない大きな規模で、文字どおり市民文化の祭典となっています。文化祭には、みんなが楽しめる行事がいっぱいです。ご家族そろっておいで下さい。

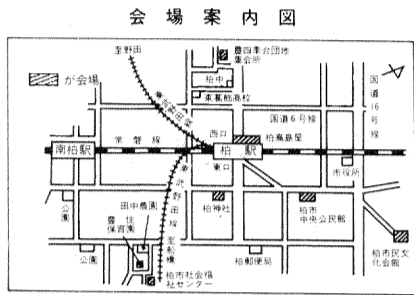

文化祭行事の日程と会場

行 事	と き	時 間	と ころ
邦 楽	11月2日	10:00~17:00	市民文化会館
洋 楽	11月3日	9:30~17:00	
民謡・民踊	11月9日	9:30~17:00	
バ ラ 展	10月26日~10月28日	10:00~17:00	柏高島屋
菊 花 展	10月26日~11月24日	10:00~17:00	柏神社
フ ラ イ ン 展	11月1日~11月3日	10:00~16:00	中央公民館
盤 景 展	11月1日~11月3日	10:00~16:00	
絵 画 展	11月1日~11月3日	10:00~16:00	
華 道 展	11月5日~11月9日	10:00~16:00	
園 芸 展	11月7日~11月9日	10:00~16:00	
手 芸 展	11月11日~11月13日 11月15日~11月17日	10:00~16:00	
写 真 展	11月15日~11月17日	10:00~16:00	
書 道 展	11月19日~11月23日	10:00~16:00	
ユネスコ展	11月19日~11月23日	10:00~16:00	
俳 句 大 会	11月2日	11:00~17:00	
話 し 方	11月3日	10:00~16:00	市民文化会館
茶 道	11月3日	10:00~15:00	
香 道	11月3日	13:00~15:00	
将 棋 大 会	11月3日	9:30~17:30	社会福祉センター
囲 碁 大 会	11月3日	12:00~19:00	豊四季団地集会場
小 型 映 画 大 会	11月6日	18:00~20:30	中央公民館
短 歌 大 会	11月9日	12:30~16:00	

お隣りさん

川北高校で二年間教鞭をとったのち、「母の病気で」千葉県立天羽高校に。

昭和三十三年、時の校長山口久太氏にこわれて沼志野高校へ「千葉県のおおらかな風土や県民性に加えて、勝負に強い、徹する子どもをつくらう」と誓い運動の日本一を目標に野球、サ

「日本一」に向かって

◇…生徒とともにの実践教育◇

柏高校の市川校長

「教壇でハクボクを握ったまま近づいた父の影響を受けて、教職の道を選びました」百七十三センチ、八十キロの堂々たる体格に、折り目正しく毅然と話す柏高校校長の市川恭一郎さん。昭和三年十月の生まれというから四十七歳になったばかり。昨年県下の最年少校長として現職に就任。昭和二十八年東京文理大(現東京教育大学)文学部史学科卒。県立横須賀高校から「北海道のロマン」に惹かれて「旭がれて」旭



柏高校の市川校長

「野球、バレーのどれかで日本一を遂げたい、市内の小中学校にも協力してもらって、僕も十年はここにいたい」。「明治における人間の気骨が好き」というだけに、エネルギーでたくましく若々しい。柔道三段のそれは、維新の志士坂本龍馬をほうふつさせる。豪快、力強さのほかにナイー

の研究(西田幾太郎)。「日本人思想史に於ける否定の論理の発達」(家永三郎)。「旅愁」(横光利一)。心に残る三冊の本だという。「教師の喜びは卒業生が自分のところへ集まってくることに、それが教育効果の履歴書であり教育の原点」という信念をもつ事実、この人柄をしらべて訪れる卒業生も、実に多いと聞く。「先生にほれこんで、私の子どもをあずけたい」という父兄もいるというから、これこそ教師みよりのつきるといえるもの。卒業式には、あるときは実践的に、あるときは市川哲学をまじえて格調高く「不正をした者以外は門は閉ざさない、柏高まる。」

青年会議所で市民運動会

どなたでも参加できます

柏青年会議所では、市内に在住、在勤のかたならばどなたでも参加できます。日ごろの運動不足を解消するためにも、どうぞお出かけ下さい。参加申し込みは、当日直接会場で受け付けます。なお、当日は同会議所の創立五周年を記念して、先着千名に植木の苗木が配られます。○とき 十月二十六日(当日雨天の場合は十一月二日) 集合八時三十分 ○ところ 柏第一小学校校庭 ○問い合わせ 柏青年会議所 67-1191、63-1221へ。

ライオンズ・クで

町を清掃

小雨にもめげず

「私たちの住む町をきれいにしよう」と、去る八日の早朝柏ライオンズクラブ(会長 小池茂三郎氏)では、柏駅東口付近と西口公園の掃除を行いました。八日は「世界ライオンズ奉仕デー」で、ライオンズ国際協会の年中行事の中でも特別な意味をもつ日。このため、全世界のライオンズクラブ会員がいっせいに善意運動や奉仕活動を行おうというも



ライオンズ・クで町を清掃

市役所保母職員募集

25日までに人事課へ

新設の保育園と欠員補充のため、保母を次のとおり募集しています。○受験資格 保母の資格(見込み)を有し、昭和十六年四月一日以後に生まれた方 ○採用人員 二十五人 ○申し込み 受験申し込み書に写真を添付し、資格証明書類、成績証明書を添え二十五日までに人事課へ直接お持ち下さい。

柏のまち

関東大震災

大正十二年九月一日午前十一時五十分、関東地方に大震災が発生しました。無気味な地鳴りとともに激しい上下動が襲い死者、行方不明者十四万人以上という未曾有の大災害となりました。関東一円に被害が及んだことから「関東大震災」と呼ばれています。千葉県でも一万三千八百人の死者、行方不明者と、二万戸の家屋倒壊など、大きな被害が出ました。特に安房、君津、市原の三郡においては烈震を感じ、悲惨な状況となりました。市域では、土地区で一人が死亡。また根戸地先の常磐線を通りかかった貨車が脱線転覆し、東京市との往復が途絶してしまいました。このほか柏と船橋を結ぶ北総鉄道船橋線の敷設工事が一日から始められましたが、震災のため一時中止を余儀なくされています。あまり被害はこうむらずにすんだ本市域でしたが、東京等の被害者の救援の仕事がありました。当時の千代田村では、天王様(現在の柏神社)ほかへ救護所を設置し、東京方面から逃れてくる人たちにお茶やご飯を提供し、柏駅頭では湯場を出して喜ばれたそうです。青年団も積極的に活動を始め住民に衣類の寄贈を呼びかけて約三千五百点を東京へ送っています。土村では震災より少し前、災害の防止と救援を目的に「土村保安組合」を設立し、九月一日から施行することになっていました。いかに大災害を予想して

家庭だより

市民便利帳の訂正版

市役所・出張所にあります

昨年十月に発行した「市民便利帳・かしわ暮らしの手帖」が、その後関係法律や条例などの改正に伴って、内容の一部が変更になりました。そのため、このほど訂正版を作り、転入者には便利帳と一緒に配布しています。すでに便利帳をお持ちの方は、訂正版が市役所出張所、市民サロンにありますので、定員先着七十人。

お受けとり下さい。

生活講座を開講

消費生活センターで

十月二日から
十月二日まで

○テーマ 「食品の上手な選び方」 ○とき 十月二十七日午前
十時～正午 ○ところ 消費生活
センター講義室(丸井ビル三階)
○受け付け 十六日午前十時から
消費生活センター(63-1585)
○へ電話が直接おいで下さい。

九月二十三日から

十月二日まで

▽広池学園・モラロジー研究所
百万円▽千城建設労働員一同
三万四千四百九十二円▽光ケ丘
老人クラブ 一万五千七百八十八
▽杉浦ツエエさん(あけぼの三丁
目)三千元▽張ヶ谷正弘さん
(十倉)二千元▽匿名 千円
職員先着七十人。

おしらせ

市役所人事異動

十月一日付()内は旧職

▽福祉事務所長 渡辺福次郎
(秘書課長)▽秘書課長 土田
昭(財政課長)▽庶務課長 田
口吉男(都市開発部主幹)▽財
政課長 福田嘉道(管財課長)
▽管財課長 増田直(庶務課
長)▽都市開発部主幹 北沢治
(教委事務局庶務課長)▽教委
事務局庶務課長 岩井己八男(開
発公社用地課長)▽開発公社用
地課長 小川芳男(厚生課主査)
▽厚生課主幹 高波信和(交通安
全課長補佐)▽南部長出張所長
斎藤徹夫(光ケ丘出張所長)
▽光ケ丘出張所長 川股愛子(福
祉事務所長補佐)

市・県民税第3期

納期限は10月31日です
忘れずに納付しましよ
う。

「男はつらいよ」上映
18日市民名画劇場

くすりと健康の週間
事業相談など開催

31日から農産物共進会
野菜即売します

田中地区の敬老会
午前十時に変更

郵便番号簿の無料配布
お近くの郵便局へ

郵政外務職員を募集
三十歳までの男子

「男はつらいよ」上映
18日市民名画劇場

くすりと健康の週間
事業相談など開催

31日から農産物共進会
野菜即売します

田中地区の敬老会
午前十時に変更

郵便番号簿の無料配布
お近くの郵便局へ

郵政外務職員を募集
三十歳までの男子

市民の声

国民年金に 加入したいが

川井 恵子
(主婦)

増尾八四二
(一)

三十歳の主婦ですが、今から国民年金に加入したいので、掛金や将来受ける金額はどのくらいか教えて下さい。

「お答え」 国民年金は、二十歳以上六十歳未満の方で、厚生年金などの公的年金に加入していない人やその家族が、本人の意思に関係なく加入しなければならぬもの(強制)と、希望で加入するもの(任意)があります。掛金は現在月額千円、任意の場合は、加入した時から六十歳まで、強制の場合は、六十歳までに二十五年以上支払うことになり、年金は、通常六十五歳から受け取ることができ、その額は、支払った月数×八百円×1.4一五で計算されます。なお、将来受ける年

交通事故や痴漢から守る

西原小の「集団下校」

市の北西部、流山市に隣接している西原小学校では、全校のお友だち八百五十人が今年四月から、毎月一回、土曜日に「集団下校」を行っています。これは、同校で昨年度に四件の交通事故があったことや、決めた通学路の途中で道くさ

登校

の指導が目的ですが、痴漢から守るためにもおおいに役立っています。これからはますます続けたいと話していました

私学の校

【柏三小】

市内随一のマンモス校
「楽しく、きまりよく最後までがんばろう」を合言葉に、日々さらさらと力を競い合っています。豊かな人間性を持った運動会。豊かな人間性が高知性、たくましい体力から生まれること、力説する校長先生がPTAと協議して、運動会



た地域別対抗リレーも今年で三年目。親子ともども地域の心の結びつきにも役立っている。舞いあがる砂ほりの中を、親子がすべてを忘れて懸命に走る姿はほほえましい。

昭和二十三年四月二十日、日立青年学校の校舎を改造し、柏一小から分離。柏町立柏第三小学校として開校。当時は、児童数七百三十五人、十二学級で足。教室不足から、午前中は一年、二年、午後は四、五、六年と、二部授業で始められた。

校歌の第一節「葛飾の空美しく朝な夕なに鳴くひばり」とあるが、その面影は遠く、現在は宅地化が進み、児童数一千七百九十五人、精薄・言語難聴の特殊学級を合わせ四十七学級のマンモス校。今年で満二十七歳、四階建ての鉄筋校舎に生まれ変わった、思いやりのあるたくましい子を目指して

助んでいる。教務部長田口豊△創立 昭和二十三年四月二十日△職員数 六十一人△児童数 千七百九十五人△校長 宗藤圭雄

の指導が目的ですが、痴漢から守るためにもおおいに役立っています。これからはますます続けたいと話していました

昭和二十三年四月二十日、日立青年学校の校舎を改造し、柏一小から分離。柏町立柏第三小学校として開校。当時は、児童数七百三十五人、十二学級で足。教室不足から、午前中は一年、二年、午後は四、五、六年と、二部授業で始められた。

校歌の第一節「葛飾の空美しく朝な夕なに鳴くひばり」とあるが、その面影は遠く、現在は宅地化が進み、児童数一千七百九十五人、精薄・言語難聴の特殊学級を合わせ四十七学級のマンモス校。今年で満二十七歳、四階建ての鉄筋校舎に生まれ変わった、思いやりのあるたくましい子を目指して

助んでいる。教務部長田口豊△創立 昭和二十三年四月二十日△職員数 六十一人△児童数 千七百九十五人△校長 宗藤圭雄

の指導が目的ですが、痴漢から守るためにもおおいに役立っています。これからはますます続けたいと話していました

の指導が目的ですが、痴漢から守るためにもおおいに役立っています。これからはますます続けたいと話していました

昭和二十三年四月二十日、日立青年学校の校舎を改造し、柏一小から分離。柏町立柏第三小学校として開校。当時は、児童数七百三十五人、十二学級で足。教室不足から、午前中は一年、二年、午後は四、五、六年と、二部授業で始められた。

校歌の第一節「葛飾の空美しく朝な夕なに鳴くひばり」とあるが、その面影は遠く、現在は宅地化が進み、児童数一千七百九十五人、精薄・言語難聴の特殊学級を合わせ四十七学級のマンモス校。今年で満二十七歳、四階建ての鉄筋校舎に生まれ変わった、思いやりのあるたくましい子を目指して

助んでいる。教務部長田口豊△創立 昭和二十三年四月二十日△職員数 六十一人△児童数 千七百九十五人△校長 宗藤圭雄

の指導が目的ですが、痴漢から守るためにもおおいに役立っています。これからはますます続けたいと話していました

の指導が目的ですが、痴漢から守るためにもおおいに役立っています。これからはますます続けたいと話していました

の指導が目的ですが、痴漢から守るためにもおおいに役立っています。これからはますます続けたいと話していました

昭和二十三年四月二十日、日立青年学校の校舎を改造し、柏一小から分離。柏町立柏第三小学校として開校。当時は、児童数七百三十五人、十二学級で足。教室不足から、午前中は一年、二年、午後は四、五、六年と、二部授業で始められた。

校歌の第一節「葛飾の空美しく朝な夕なに鳴くひばり」とあるが、その面影は遠く、現在は宅地化が進み、児童数一千七百九十五人、精薄・言語難聴の特殊学級を合わせ四十七学級のマンモス校。今年で満二十七歳、四階建ての鉄筋校舎に生まれ変わった、思いやりのあるたくましい子を目指して

助んでいる。教務部長田口豊△創立 昭和二十三年四月二十日△職員数 六十一人△児童数 千七百九十五人△校長 宗藤圭雄

の指導が目的ですが、痴漢から守るためにもおおいに役立っています。これからはますます続けたいと話していました

の指導が目的ですが、痴漢から守るためにもおおいに役立っています。これからはますます続けたいと話していました

の指導が目的ですが、痴漢から守るためにもおおいに役立っています。これからはますます続けたいと話していました

昭和二十三年四月二十日、日立青年学校の校舎を改造し、柏一小から分離。柏町立柏第三小学校として開校。当時は、児童数七百三十五人、十二学級で足。教室不足から、午前中は一年、二年、午後は四、五、六年と、二部授業で始められた。

校歌の第一節「葛飾の空美しく朝な夕なに鳴くひばり」とあるが、その面影は遠く、現在は宅地化が進み、児童数一千七百九十五人、精薄・言語難聴の特殊学級を合わせ四十七学級のマンモス校。今年で満二十七歳、四階建ての鉄筋校舎に生まれ変わった、思いやりのあるたくましい子を目指して

助んでいる。教務部長田口豊△創立 昭和二十三年四月二十日△職員数 六十一人△児童数 千七百九十五人△校長 宗藤圭雄

の指導が目的ですが、痴漢から守るためにもおおいに役立っています。これからはますます続けたいと話していました

の指導が目的ですが、痴漢から守るためにもおおいに役立っています。これからはますます続けたいと話していました

の指導が目的ですが、痴漢から守るためにもおおいに役立っています。これからはますます続けたいと話していました

昭和二十三年四月二十日、日立青年学校の校舎を改造し、柏一小から分離。柏町立柏第三小学校として開校。当時は、児童数七百三十五人、十二学級で足。教室不足から、午前中は一年、二年、午後は四、五、六年と、二部授業で始められた。

校歌の第一節「葛飾の空美しく朝な夕なに鳴くひばり」とあるが、その面影は遠く、現在は宅地化が進み、児童数一千七百九十五人、精薄・言語難聴の特殊学級を合わせ四十七学級のマンモス校。今年で満二十七歳、四階建ての鉄筋校舎に生まれ変わった、思いやりのあるたくましい子を目指して

助んでいる。教務部長田口豊△創立 昭和二十三年四月二十日△職員数 六十一人△児童数 千七百九十五人△校長 宗藤圭雄

の指導が目的ですが、痴漢から守るためにもおおいに役立っています。これからはますます続けたいと話していました

の指導が目的ですが、痴漢から守るためにもおおいに役立っています。これからはますます続けたいと話していました