

人のうごき

(42.5月末現在)

人口 122,033

世帯 31,564

前月に比べ

862人 249世帯の増

広報

かしわ

発行所

柏市役所

柏市柏206番地

電話柏(07)1111代表

編集 秘書課広報係

財政公表特集



元気に遊ぶ子どもたち (整備された西口児童公園)

柏市告示第十九号

柏市財政状況公表書

柏市財政状況の作成及び公表に
関する条例の定めるところにより
昭和四十一年十月一日から昭和四
十二年三月三十一日までの財政状
況を公表します。

昭和四十二年六月一日

柏市長 山澤諒太郎

はじめに

昭和四十二年下半期の財政状況の公表に
当り、市民各位の市政に対するご協力に対し
心からお礼申しあげます。

当市は首都圏の衛星住宅都市として驚異的
な発展を遂げてまいりましたが、人口急増に
ともない、財政面では非常に苦しい運営を続
けております。

今後、市の開発をはかり、総合都市として
発展して行くためには住宅の他に工業開発を
推進して行かなければならないと考えられま
す。このため市では昭和四十年より市の北
部地区に工業団地を計画し、現任者々との
造成をすすめております。

本年四月には人口も十二万人をこえ、また
昭和四十二年度予算は、約二十八億円余と前
年度より三十六%の著しい増加を示しており
ます。

財政状況は年一回公表することになってお
りますが、この公表書により、市民各位が市
財政への認識を深められ、なお一層ご協力
くださるようお願い申し上げます。

住民負担の概要

昭和四十一年度住民一人当りの市税負担額は、現年度調定額で市民税三千三百三十円、固定資産税二千三百五十八円、その他の税一千五百四十二円、市税総額で七千二百三十円となっております。

昭和四十一年度住民一人当りの市税負担額は、現年度調定額で市民税三千三百三十円、固定資産税二千三百五十八円、その他の税一千五百四十二円、市税総額で七千二百三十円となっております。

市税現年度分調定額の比較

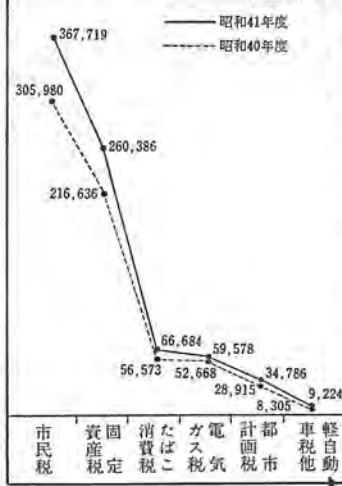

一般会計 収支の概要

当初予算は十四億一千三百七十二万五千円でしたが、九月までに一回の補正を行ない、下半期に六回の補正を行いました。

補正の概要をみますと、才二回補正は地方交付税、繰越金等を財源とし、公共用地取得費、道路新設改良費、総合運動場用地取得費等を、九千四百九十四万円追加しました。

才三回補正は、前市長の死去に

伴う市葬関係費の補正で、才四回補正は、昭和四十一年度予算の執行見込みに基づく精算ならびに終未処理場敷地造成費、光ヶ丘中及び総合運動場の用地購入費及び造成費道路災害復旧費等六千六百六十二万円を補正しました。才五回の補正は、衆議院の解散に伴う選挙関係費の補正を専決処分により行ない、才六回補正は、豊四季保育園附帯工事請負費及び才六小学

校施設譲り受けと、賃借料の債務負担行為の補正をしました。才七回補正は、昭和四十一年度最終補正として、臨時地方特別交付金、市債を財源に校地購入基金の積立光ヶ丘中造成費、公有財産購入費等に三千八百四十二万九千円追加し昭和四十一年度の最終予算額は十六億三千三百四十六万円となりました。

三月末現在の収支状況は、収入が十三億三千八百二十八万五千円予算に対し八二%、支出は十二億二千四百六十六万六千円で執行率は七三・七%となっております、前年同期

と比較すると収入割合は二一%の減、支出は用地買収費等が大巾に計上され、繰越明許等があった関係で一・三%少なくなっております。

住民の税負担額

一世帯当り 28,475円 一人当り 7,230円



昭和41年度一般会計収支状況

42.3.31現在

歳入

予算現額 1,631,346千円
 収入済額 1,363,412千円
 収入割合 83.6%

■ 収入済額 (単位: 千円)
 □ 予算現額

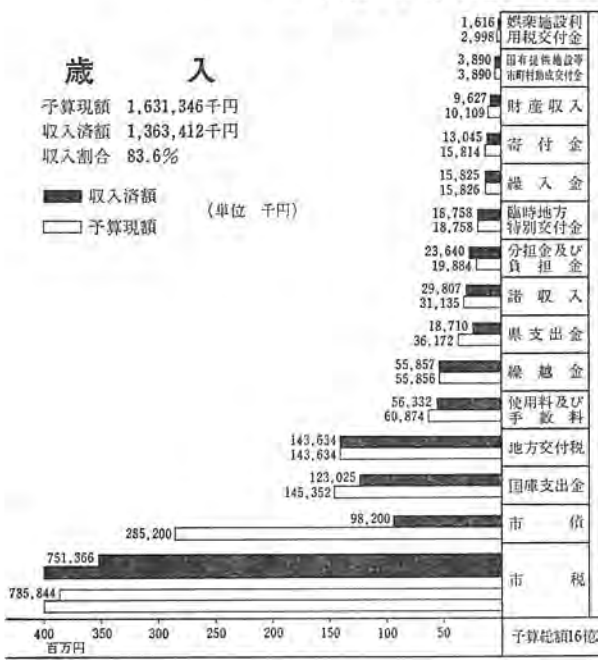

歳出

予算現額 1,631,346千円
 支出済額 1,202,246千円
 支出割合 73.7%

■ 支出済額 (単位: 千円)
 □ 予算現額

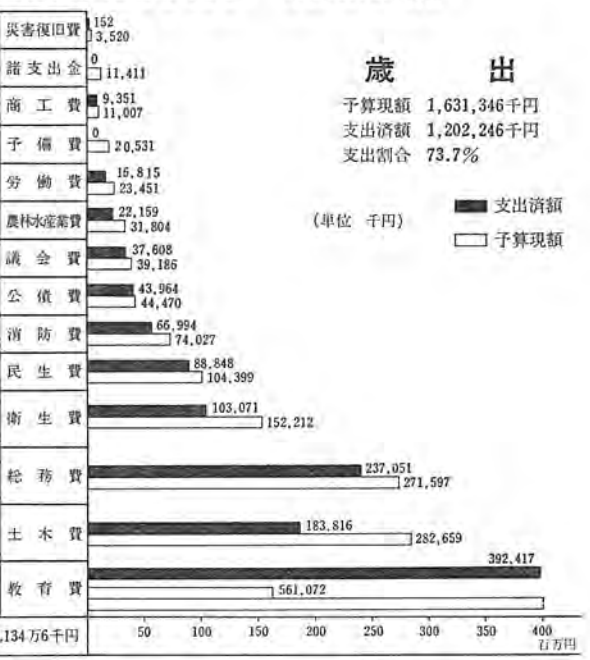

予算総額6億3,134万6千円

専務能率の向上に電子会計機を始め各種会計機が活躍しています。



さあ出発！し尿処理に出勤するバキューム車の列

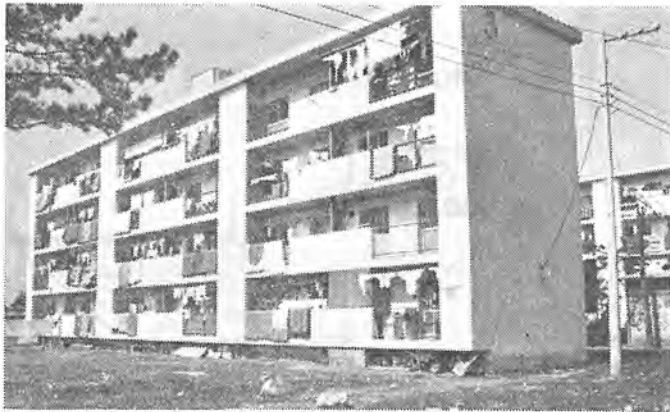

明るく住みよい公営住宅を、根戸高野台に建設の改良住宅

市の南部地区の消防力強化に活躍する消防署才二出張所（柏市増尾）



主 な 事 業

柏市の急速な発展にともない、行政需要も年ごとに増大し、これに対応して各種の事業が進められております。昭和四十一年度下半期に行なわれた主な投資的の事業とその経費は下表のとおり（支出済額は三月末現在）となります。作みよい町にするための積極的な努力を続けておりますので皆さんの一層のご協力をお願いします。

事業名	事業内容	事業費	支出済額
公共用地取得	柏警察署新築用地取得	17,920	17,920
電子会計機購入		8,168	8,168
庁舎整備等	発電機、車庫新築、マイクボックス購入等	11,538	2,962
児童福祉施設整備	スベリ台、ブランコ他	350	199
保育所建設	豊四季団地保育所買収費	1,946	0
患者輸送車購入		850	770
公衆便所建設		500	0
清掃車整備	バキューム車 6台他	10,660	10,501
し尿処理場用地購入		1,500	569
廃芥処理場整備	場内擁壁工事他	1,965	166
終末処理場敷地造成費		28,500	0
失業対策事業	道路補修	23,451	16,815
道路新設改良	日立橋心線他	83,558	46,078
道路関係負担金	県道舗装、下水工事等負担金	4,635	4,088
橋梁新設改良	木崎橋改良名1ヶ所、谷地光橋梁	1,550	380
土木車輛整備	大型ダンプ車 1台、ジープ 1台	2,600	2,592
都市計画街路事業	柏駅裏口線他	61,919	31,319
* 負担金	上大門向中線線他	3,074	2,587
都市改造事業	調査費	3,618	1,481
公園整備	西口公園整備	3,300	1,400
改良住宅建設事業	鉄筋4階建24戸分	27,096	25,236
消防施設整備	光ヶ丘出張所建設	3,000	1,850
*	防火水槽設置 10基	2,000	900
*	消防署敷地購入（緑校）	5,300	5,300
*	水櫃付ポンプ車他	4,900	2,400
*	可燃動力ポンプ、無線機等	1,800	1,800
小学校校舎建設	土小、富勢小、一小、光小、三小、その他	38,980	37,414
中学校校舎建設	土中、富勢中、二中、その他	46,482	25,625
小学校校舎買収	六小（公団）	36,675	36,675
中学校校舎買収	柏中（公団）	23,750	23,749
屋内体育館建設	四小	12,680	12,680
給食施設整備	六小、田中北小、土小	6,488	4,488
小学校校地購入	四小	1,000	1,000
中学校校地購入	柏中、光ヶ丘中	96,317	76,817
市営運動場用地購入		109,500	40,036
野球場築造費	利根川河川敷運動場	2,000	1,233
市民会館整備	暖房設備一式	1,000	1,000
古車館建設	連井、十二、豊町	6,685	5,040
計		697,255	451,238



473平方メートルの床面積と整った照明設備をもった才四小学校体育館

有線放送

予算額13,970
 歳入11,299
 歳出11,258



公益質屋

予算額8,863
 歳入8,161
 歳出8,721



下水道

予算額74,792
 歳入37,720
 歳出52,240

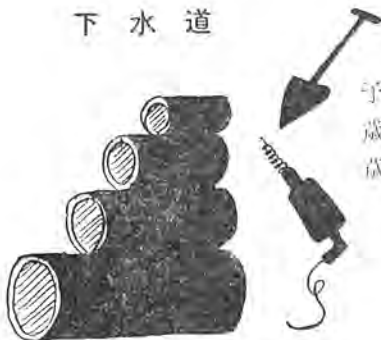

国保

予算額152,658
 歳入145,125
 歳出117,581



昭和41年度 特別会計事業別 収支状況(図)

(単位 千円)

上水道 予算額250,743
 歳入194,661
 歳出147,801

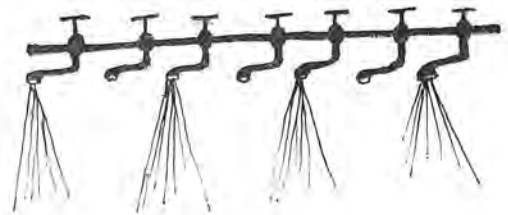

柏駅西口土地区画整理

予算額203,157
 歳入184
 歳出194,345



地域開発

予算額785,485
 歳入475,200
 歳出416,241



下水道事業特別会計収支状況 (42.3.31)

Table with 6 columns: 区分, 予算額, 繰上費繰越財源充当額, 予算現額, 収入済額, 収入割合. Rows include 歳入 (国庫支出金, 市債収入, 繰越金) and 歳出 (事業費, 公債費).

上水道事業特別会計収支状況 (42.3.31)

Table with 6 columns: 区分, 予算額, 繰上費繰越財源充当額, 予算現額, 収入済額, 収入割合. Rows include 歳入 (水道営業収益, 寄附金, 繰越金) and 歳出 (水道事業費, 水道建設事業費, 公債費).

有線放送事業特別会計収支状況 (42.3.31)

Table with 5 columns: 区分, 予算額, 収入(支出)済額, 収入(支出)割合. Rows include 歳入 (分担金, 使用料, 寄付金, 繰入金, 繰越金) and 歳出 (総務費, 事業費, 公債費, 予備費).

国民健康保健事業特別会計収支状況 (42.3.31)

Table with 5 columns: 区分, 予算額, 収入(支出)済額, 収入(支出)割合. Rows include 歳入 (国民健康保健税, 一部負担金, 使用料, 国庫支出金, 県支出入金, 財産繰越収入) and 歳出 (総務費, 保険給付費, 公積立費, 公債支出, 公債費).

特別会計事業別収支状況(表)

公益質屋事業特別会計収支状況 (42.3.31)

Table with 8 columns: 区分, 予算額, 収入済額, 収入割合, 区分, 予算額, 支出済額, 支出割合. Rows include 歳入 (事業収入, 繰越収入) and 歳出 (公益質屋事業費, 公債費).

地域開発事業特別会計収支状況 (42.3.31)

Table with 6 columns: 区分, 予算額, 繰上費繰越財源充当額, 予算現額, 収入済額, 収入割合. Rows include 歳入 (財産収入, 繰越金) and 歳出 (事務費, 事業費, 公債費, 予備費).

柏都市計画柏駅西口土地区画整理事業特別会計収支状況 (42.3.31)

Table with 6 columns: 区分, 予算額, 繰上費繰越財源充当額, 予算現額, 収入済額, 収入割合. Rows include 歳入 (諸収入) and 歳出 (土地区画整理債費, 公債支出).

土地
417,209m²



市有財産

(42.3.31)

建物

72,010m²



積立金及び有価証券

41,229千円

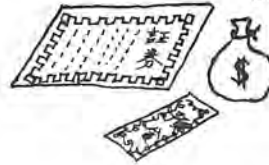

市債
一時借入金

一時借入金の状況(各月末残高)

単位千円

区分	借入先	10月	11月	12月	1月	2月	3月	利率
西口区画整理事業	千葉銀行	150,000	150,000	180,000	180,000	180,000	180,000	日歩 2銭1厘 ~2銭2厘
地域開発事業	千葉銀行			70,000	70,000	140,000	70,000	日歩 2銭 ~2銭1厘
計		150,000	150,000	250,000	250,000	320,000	250,000	

市債の現在高 (42.3.31)

区分	金額
一般會計	123,155千円
衛生債	42,368
土木債	82,215
消防債	13,630
教育債	284,219
災害復旧債	409
小計	545,996
特別會計	326,902
上水道事業債	369
公益質屋事業債	12,600
有線放送事業債	2,500
区画整理事業債	97,585
下水道事業債	160,000
地域開発事業債	
小計	599,956
合計	1,145,952

今後の財政方針

昭和四十二年予算編成においては、経済界が一昨年末の不況を脱し、上昇期に入りつつあること、又本市が首都圏の衛星都市として今後にも急激な発展を続けることを予想し、積極的に建設事業を推進するため可能な限りの財源を計上し、大型予算を編成しました。

これにより一般會計、特別會計を合わせて二十八億一千三百万円と前年度より三十六%、七億五千万円増の予算規模となったのであります。

一般會計予算規模は、前年度より三十七%多い十九億三千五百万円です。

昭和四十二年予算編成においては、特に教育関係費については、学校の新設、既設校の増改築、総合運動場の建設等を重点に、総額三十二%、六億二千三百万円を配分し、また土木には二十二%、四億三千万円を計上し、教育、土木関係で全体の約二分の一を占めております。

しかし教育関係費については、物件費等の著しい増加、公債費の増嵩(一)が市財政を圧迫し、財政構造の弾力性が減少しつつある状況にあります。

昭和四十二年度財政運営に当たっては、この大型予算の消化、重点的加算である教育、土木施設整備等の建設事業の促進をはかることを最大目標とし、特定財源の確保と効率的な財政運営による健全財政の確保をはかりつつ、行政水準の向上と市民福祉の増大をはかってまいりたいと思っております。

この財政公表にあたり、市民各位の市政へのなお一層のご支援、ご協力をお願い申し上げます。

住みよい柏市をつくるため

たばこは柏市内で買ひましょう

道路を舗装し、学校を建てるためたばこも役立っています。

市内でたばこを買えばハイライト1箱で10円
づつ道路や学校をつくるため、柏市に入つてきます。

このお金は、つもり、つもつて1年間で8千万円にもなつて、鉄筋コンクリートの教室なら30教室もつくれます。

たばこも明るい町づくりを手伝っています。

ご旅行のとき お勤めのときも

たばこは柏市内で買つて行きましょう

柏市役所 柏たばこ小売商組合

常磐線 柏駅 発時刻表			常磐線上野駅 発時刻表		東武線 柏駅 発時刻表	
上り(上野方面)	時	下り(取手方面)	下り(取手方面)	時	上(野田 大宮方面)	下り(船橋方面)
	44	4		4		
	59 [○] 41 13	5		57 30		
59 (53) 45 41 [○] 37 30 25 6		6	54 32 17	5	34	7 39 50
48 [○] 43 (39) 33 27 23 [○] 18 12 8 (4) [○]		7	55 [△] 49 38 34 16 5	6	5 24 [△] 34 45 53 [△]	8 29 39 58
(56) 52		8	57 46 43 32 [△] 28 21 18 [△] 7	7	4 [△] 13 24 [△] 32 43 [△] 52 [△]	18 37 57
55 43 32 29 [○] 17 11 [○] (8) 1		9	57 46 [△] 39 28 18 11 7 [△] 0	8	3 14 [△] 25 [△] 34 46 [△] 54 [△]	18 39 58
53 44 34 26 17 7		10	55 46 [△] 33 [△] 18 8	9	13 31 [△] 43	16 37
59 48 27 7		11	58 35 22 6	10	0 [△] 13 29 [△] 43 59 [△]	11 41
44 26 16		12	47 31 12	11	13 28 [△] 43 56 [△]	11 45
45 31 18 2		13	52 33 22 4	12	9 31 [△] 43 59 [△]	12 45
57 41 19 4		14	54 39 19 1	13	11 30 [△] 42 59 [△]	14 44
54 41 25 9		15	52 32 19 [△] 10	14	13 29 [△] 43 59 [△]	11 41
45 34 27 [○] 13		16	50 37 28 17 8	15	13 29 [△] 43 59 [△]	11 41
54 50 [○] 39 31 24 5		17	56 46 [△] 39 23 5	16	12 27 43 [△] 56	10 40 55
54 41 34 24 13 4		18	59 [△] 52 41 37 [△] 33 23 19 [△] 16 8 2	17	10 22 [△] 30 [△] 42 50 [△]	14 35 55
56 47 42 37 31 [○] 24 13		19	53 45 36 31 [△] 24 20 14 6	18	2 10 [△] 22 [△] 30 42 [△] 50	15 35 55
55 46 37 25 13 [△] 4		20	49 41 28 19 2	19	2 [△] 10 22 [△] 30 [△] 42 50 [△]	15 35 55
51 43 26 14 6		21	54 46 37 18 5	20	2 19 [△] 32 50 [△]	13 31 58
37 21 5		22	39 23 15 [△] 3	21	1 18 [△] 35 50 [△]	29 48
44 30 14 0		23	54 32 12 0	22	6 [△] 24 56 [△]	5 37
51 22 2		24	55 34 9	23	20 [△]	18
45 [△] 25 [△] 6 [△]		5 [△]	20	24		
		1				
		3				

備考 ()印—柏駅に停車する列車 ○印柏止り(下り)、柏始発(上り)
 成一成田行 平—平行 仙—仙台行 勝—勝田行 高—高萩行 草—草野行
 日—日立行 水—水戸行 大—大津港行 松—松戸行 土—土浦行 東—東京行
 無印—無印 大宮行 清—清水公園行 野—野田行 川—川崎行
 春 春日部行