

人のうごき
 (39.12月末現在)
 人口 101,271
 世帯 25,380
 前月に比べ
 532人 251世帯の増

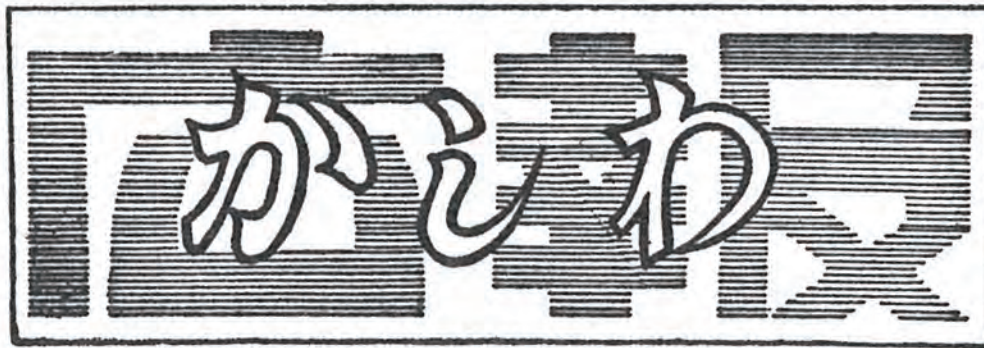

発行所
 柏市役所
 柏市柏29番地
 電話柏(67代)2101
 編集 総務部庶務課

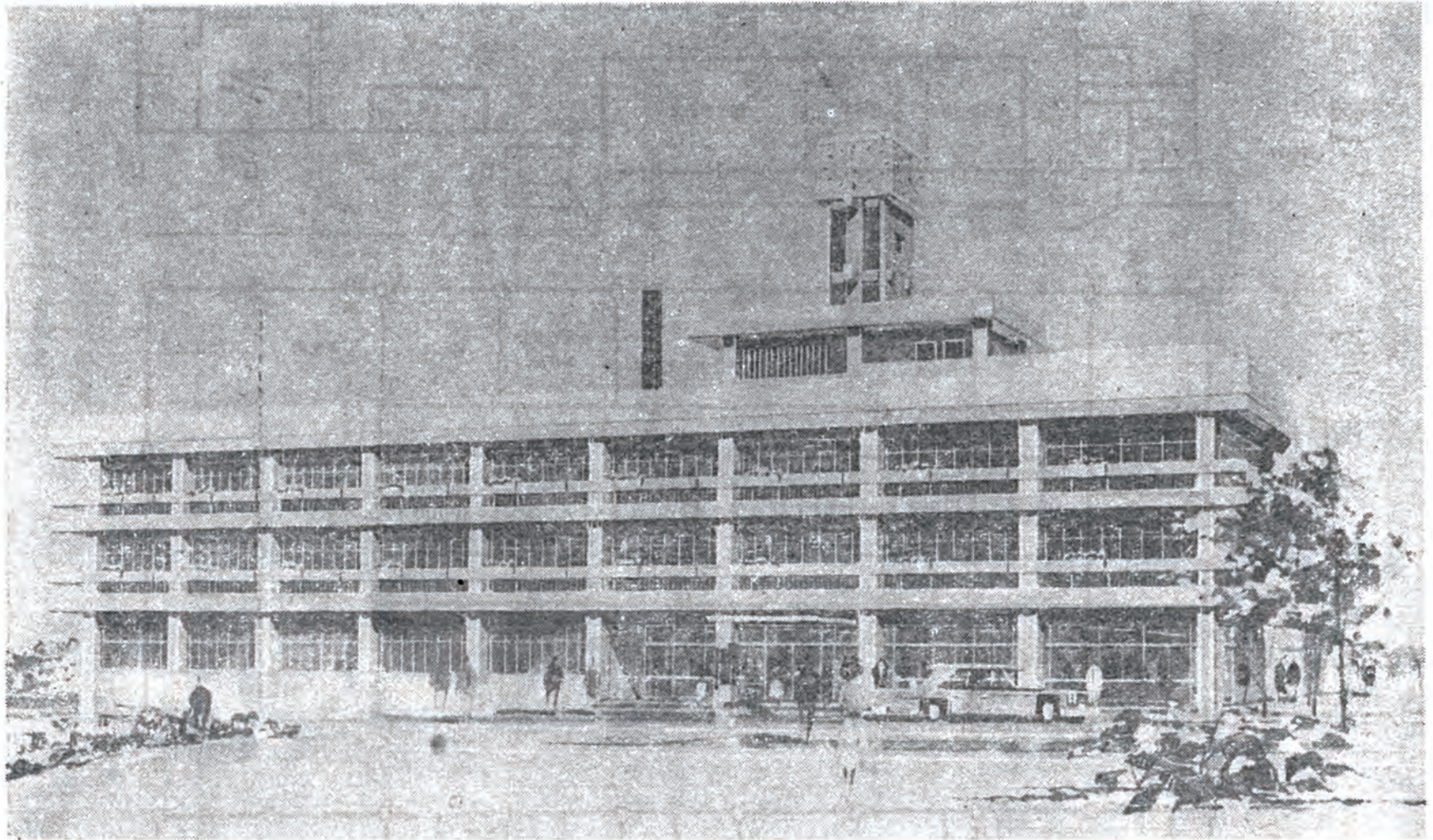

2月15日から新しい庁舎で執務

待望の新庁舎

いよいよ竣工

柏市長

浜嶋千代丸

待望久しかった新庁舎が市制施行十周年記念事業の一環として建設を企画し、昨年二月着工以来鋭意完成を急いでおりましたが、ここにめでたく落成の運びとなりましたこれはひといに市民各位のご援助ご協力の賜ものと厚くお礼申し上げます。今日までは庁舎狭隘のため分室を数ヶ所設け、皆様には非常に不便をおかけいたしておりましたが、新庁舎の完成により分散業務を一新し各部課は一堂に会し更に窓口事務の改善をはかり市民の利便と執務能率の向上を期しております。新庁舎は市の象徴とし、市民に親しまれ、利用され名実共に市民サービスの殿堂として設計されております。新庁舎の完成を契機として更に豊かな明るい、住みよい柏市の発展に専心いたしたいと存じますので、環境の不慣れによるご迷惑もあらうかと思いますが、お気付の点はどしどしおいいつけくださると共になお一層のご支援ご協力くださるようお願いいたします。

なお、落成式は市制施行十周年記念式典と同時に二月六日に実施し、新しい庁舎での執務開始は二月十五日からの予定です。

新庁舎のご案内

【一階平面図】

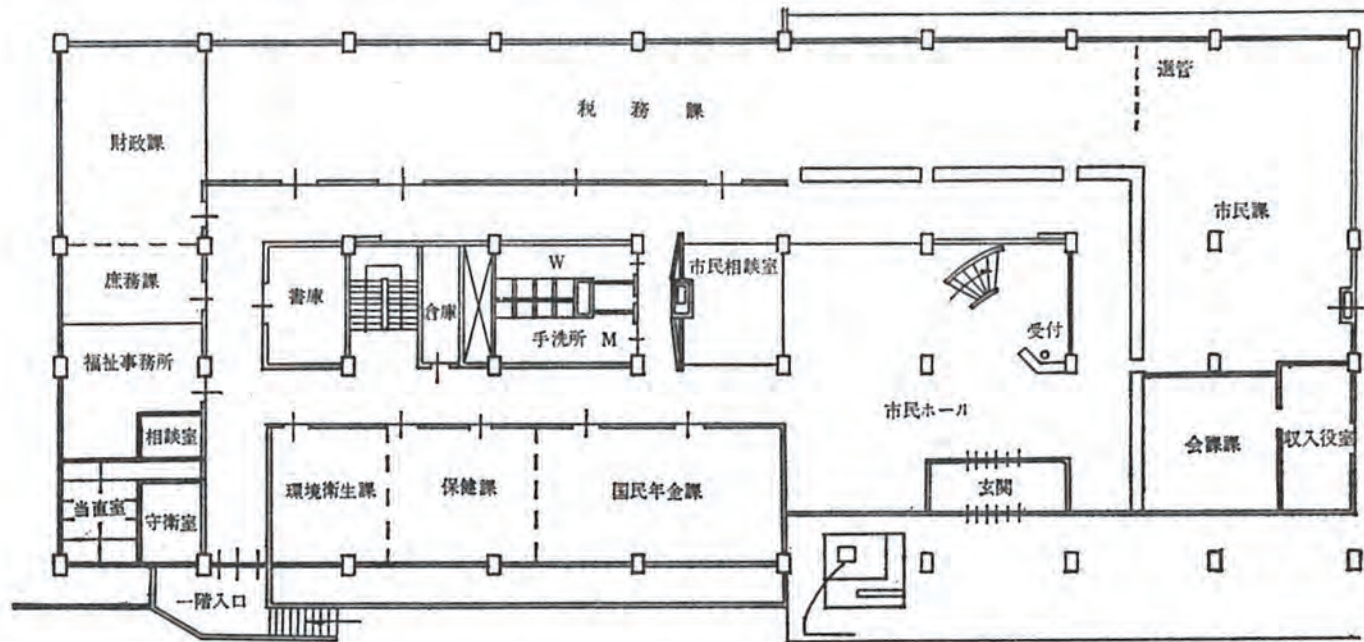

【二階平面図】

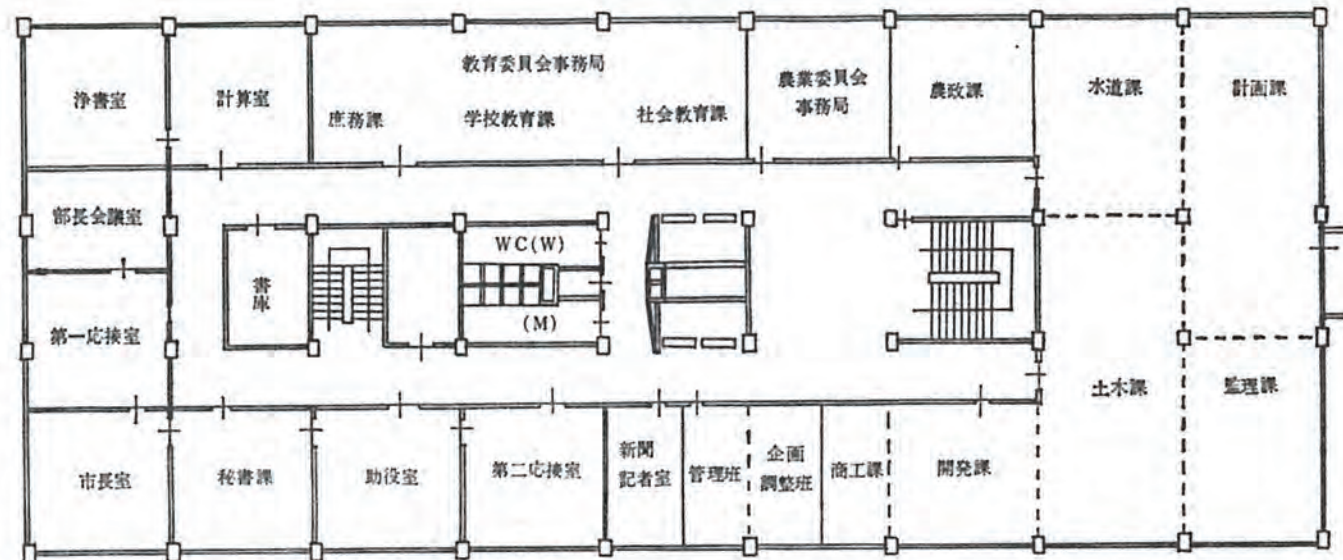

【三階平面図】

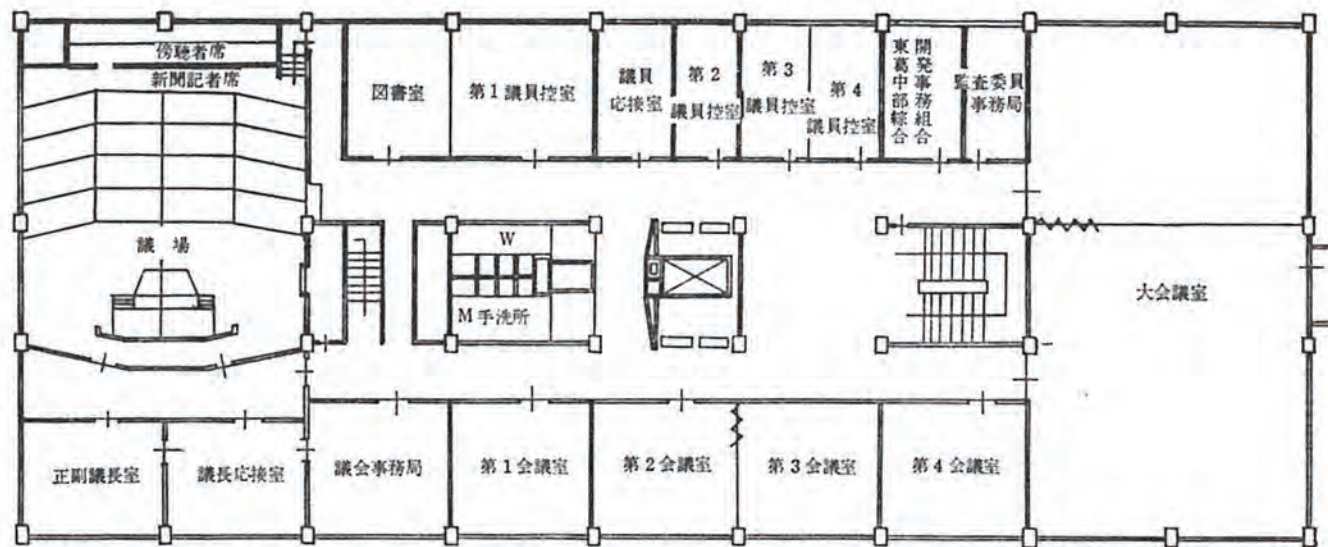

【地階平面図】

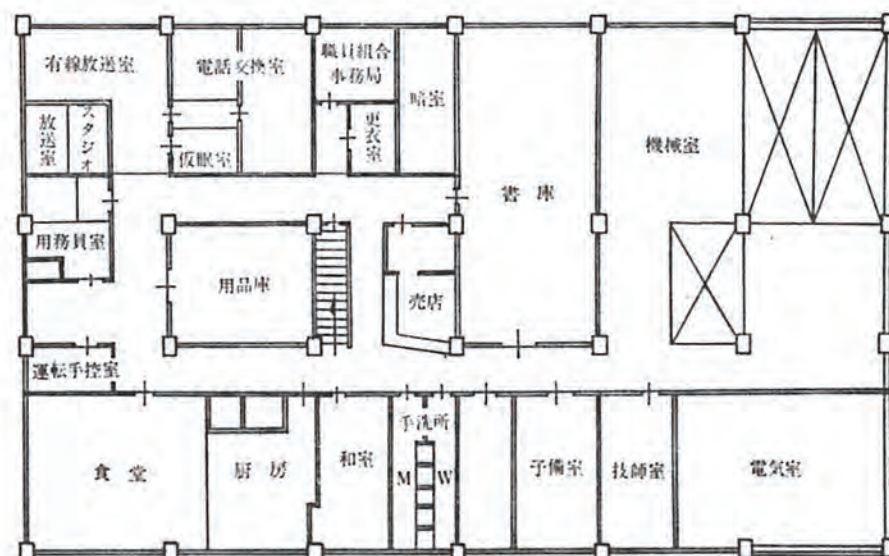

◎ 多彩な市制10周年記念行事 ◎

市制10周年を記念し、市民の皆様とともに祝するため、次のような多彩な催しを行なうことになりました。皆様お誘い合せの上ご覧いただきますようご案内いたします。特に行事中のハイライトとして、2月7日(前号の2月6日は誤り)東葛高校大講堂で行なわれる芸能祭は有名芸能人をまねき催すことになりましたが、入場人員の関

係で、来る2月5日午後1時から柏市民会館(1,500枚)・田中(150枚)・光ヶ丘(150枚)・土(100枚)・富勢(100枚)の各出張所で先着2千名様に1人1枚限りの整理券を発行することになりました。芸能祭に入場ご希望の方は、ぜひ整理券を取得されるようお願いいたします。

プラスバンド、鼓笛隊 演奏大会

日時 二月六日(土)
参加校 ▼プラスバンド：柏中、柏二中、田中中
▼鼓笛隊：柏三小、柏四小、柏五小、富勢小
内容 参加校出発、主として学区内をパレード記念式典会場へ(新庁舎)
集合時間：十一時三十分
参加人員 五百名位

記念植樹

日時 二月六日(土) 午後一時
場所 市役所新庁舎前広場及び市内各小、中学校々庭
樹木種類：かしわ、ヒマラヤ杉
内容 植樹ヶ所には、それぞれ表示柱を建設する。
市役所で植樹中、プラスバンドによる花のマーチを演奏、草花の種をつけた風船をとばす。

市勢写真展

日時 二月六日(土)～二月二十七日(日)
場所 庁舎内ホール
内容 ▼市制のあゆみ十年
▼空から見た柏市

新庁舎建設と旧庁舎 柏の観光 ▼十周年記念行事

日時 二月七日(日) 開演十二時
場所 東葛高校大講堂
内容 才一部：郷土芸能(篠籠田三匹獅子、船戸三番叟、三助踊り)
才二部：柏芸妓踊り(柏芸妓参加)
才三部：一般芸能人による演芸

芸能大会

子供大会

日時 二月七日(日) 十二時～午後三時
場所 柏才一小学校々庭
参加対象 小・中学校児童生徒
内容 模型飛行機大会(滞空競技、技能競技)
参加者から審査の上、上位のものを表彰。

一日市長

日時 三月一日(月)

商工物産展

日時 二月五日(金)～二月七日(日)
場所 柏市民会館
内容 市内既存企業の製品、新規進出企業の製品、市内商店及び製造元の商品及び特産物、市内製造の民芸品及び特産物。
参加企業 二十～三十企業
一部特価で即売を行う。

協賛行事

・商工宣伝パレード
主催 柏市商工会
日時 二月六日(土)
コース市内全域
宣伝カーのデコレーションを審査の上、上位のものを表彰する。

記念式典

日時 二月六日(土) 午前十時
場所 新庁舎二階
式典は、国会議員、県知事その他、七百五十名を招待し、百二十名にのほる自治功労者、工事関係者、その他の表彰および感謝状の贈呈がおこなわれます。

市庁舎工事概要

所在地 柏市柏206番地
起工 昭和39年2月10日
竣工 昭和40年2月6日
敷地面積 9,983平方メートル(3.020坪)
延床面積 6,409平方メートル(1.938坪)
構造 鉄筋コンクリート造
設計 株式会社 桂建設設計事務所
監理 全上
業者 大木建設株式会社

所得税、個人事業税、個人市・県民税

の申告はお早めに

本年もまた、所得税、個人事業税、個人市県民税の申告と納付の時期となりました。

税務署、県支庁、市では例年のとおり、共同納税相談、申告書の共同受付を実施する計画でありますが、納税相談においでくださる場合、特に次のことにご留意くださるようお願いいたします。

- 1 説明書は必ず読んでください。
- 2 社会保険料、生命保険料、損害保険料控除、配偶者控除、扶養控除（生年月日まで）らん等は

必ず自分で記入してきてください。

3 その他必要らんはご自分で記入する。

4 申告書に添付を要する書類は、おわずれなくご持参ください。

・申告期限

▼所得税の確定申告：二月十六日から三月十五日まで。

▼個人事業税の申告：三月二十日まで。

▼個人市・県民税の申告：三月二十日まで。

譲渡所得について

昭和三十九年中に土地、建物等を譲渡、（交換贈与を含む）

された方は、譲渡所得金額を算出して、他の所得と合算し、確定申告と納税をしなければなりません。課税所得金額の求めかたは、次のとおりです。

- 譲渡金額Ⅱ（取得価額、設備費改良費＋譲渡のための経費）Ⅱ
- 譲渡所得金額
- 譲渡所得金額ー特別控除（十五万円ー三十万円を引いて更に二分の一課税所得金額

（注）特別控除は一時所得がある場合は合算して適用します。

また、短期譲渡（取得後三年以内の譲渡）のときは二分の一の控除はありません。

なお、収用等の場合、住宅取得のための譲渡、事業用（農地等を含みます）資産の買換え、資産の交換の場合、贈与等で特例に該当するときは前の計算式とは別に申請によつて控除されます。詳しいことは税務署資産税係でおたずねください。

贈与税について

昭和三十九年中に土地、建物等の贈与をうけたり、土地、建物等の取得代金の贈与をうけた方は、昭和四十年二月中に申告と納税をしなければなりません。

財産の評価は原則として時価によりますが、土地の評価は、国定資産税評価額に倍数を乗じて評価する地域と、一部市街地では、街路に付した路線価によつて評価する地域とがあります。

贈与税の基礎控除は四十万円（前三年以内に同じ人からの贈与は合算し、この場合の基礎控除は各年二十万円です）で税額の計算例は次のとおりです。

受贈額	基礎控除	課税価格	算出税額	摘要
円 500,000	円 400,000	円 100,000	円 15,000	前3年以内の 合算がないと 計算例
円 1,000,000	円 400,000	円 600,000	円 110,000	〃
円 2,000,000	円 400,000	円 1,660,000	円 440,000	〃

なお、税額が三万円をこえる場合で一時に納税できないときは、五年以内の延納が申請できます。また、農地の全部と採草放牧地の三分の二以上を贈与したときは申請によつて相続のときまで納期限の延長が認められます。

詳しいことは税務署資産税係におたずねください。

勤労青年学校の

生徒募集

文部省の指定を受けて昭和三十八年に発足した。柏勤労青年学校は三年目を迎え、二月から新年度の生徒募集を行ないます。

この勤労青年学校は、高等学校へ進学しない若らく青年のために文部省が全国に三十三校開校したものの一校です。ことし中学校を卒業し、進学しない人はぜひ入学するようおすすめします。

- 一、修業年限 一年以上三年まで
- 二、学習日 科目によつて違い（登校日）

間又は平日の夜間で、日曜日の場合は月三回程度です

- 三、学習場所 柏市中央公民館
- 四、学習科目 工業、農業、商業

家庭、教養のコース別科目のほか、

一般教養やスポーツがあります。

五、入学資格 十八才未満の中学校卒業者を原則とします。

六、経費 入学金、授業料は一切必要ありませんが学習費として月平均三〇〇円〜五〇〇円程度かかります。

なお、入学申込又は問合せは中央公民館内教育委員会社会教育課（電話二二二四）で受け付けます。

図書館だより

中央公民館三階の市立図書館に新しい図書が入りました。こん

どの新着図書一〇七冊のうちには次のような本も入っています。野口英世伝（野口英世記念会編）、世界地名辞典（大類伸）、PTA 事典（重松敬一他編）、図説日本美術史（田沢寸且他）、世界美術全集全二十九巻（平凡社）、世界文学大系全九十六冊（筑摩書房）

桜蘭（井上靖）、望郷（原田康子）、人間の運命（芹沢光治郎）、古都好日（北条秀司）

なお、図書館では団体貸出もいたしますので、職場やグループでのご利用をおすすめします。お気軽にご相談ください。