

人のうごき

(39.4月末現在)

人口 86,460

世帯 20,525

前月に比べ
4,711人 1,396世帯の増



発行所

柏市役所

柏市柏29番地

電話柏(代表)2101

編集 総務部庶務課

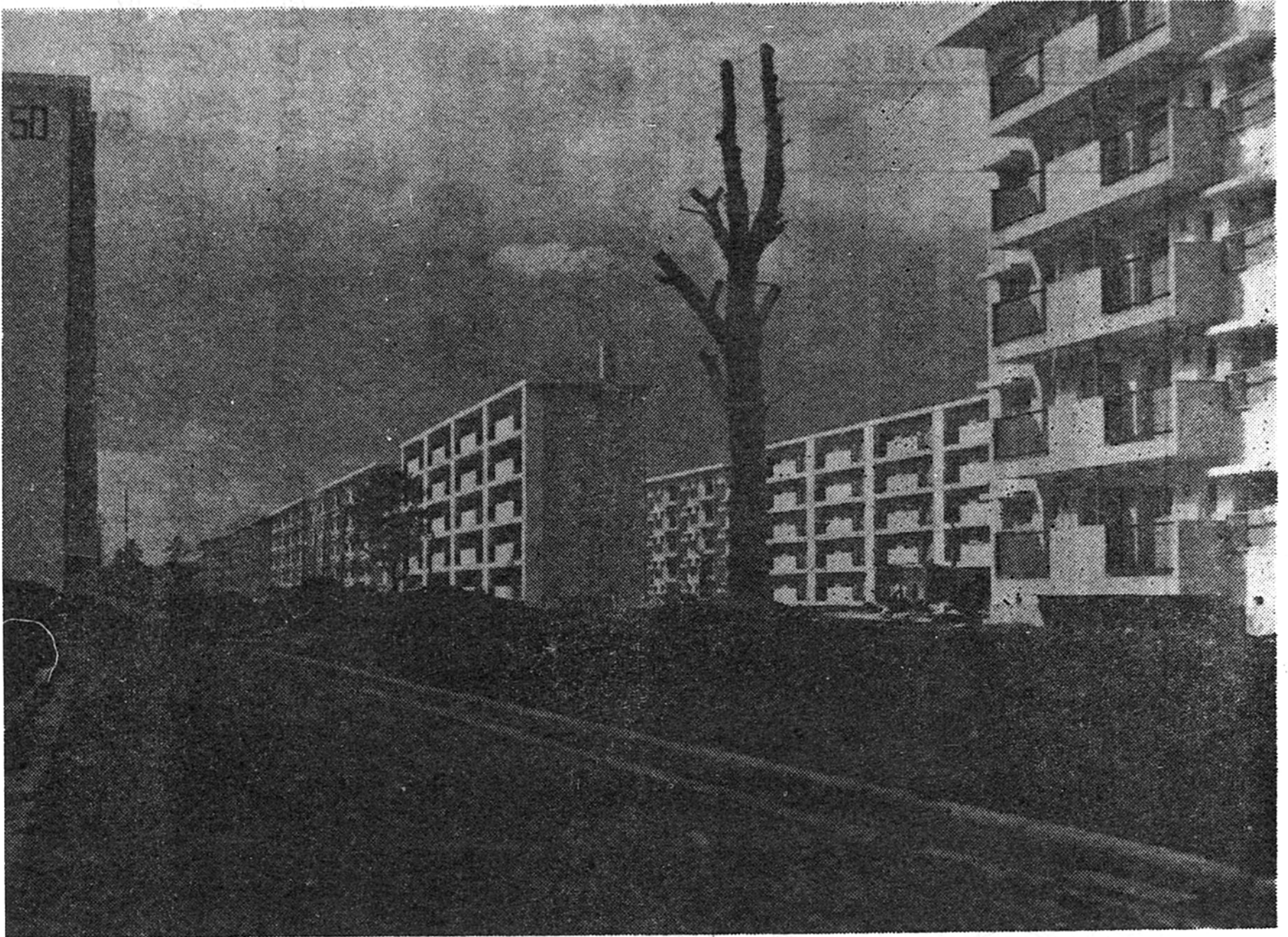

伸び行く柏……[豊四季団地]

撮影 浅野光三氏

第1回柏市観光写真コンクール入選作

こんにちは
新しい仲間たち

——豊四季団地へ 1,500余世帯が入居——

住宅公団豊四季団地のオ一次入居者1,840戸、5,700人は4月20日から入居を始め、現在1,517戸4,736人が入居を完了しました。

転入者の出身地は、東京79%、千葉7.4%、神奈川6.6%、埼玉5.1%との順で全国にまたがっております。

今後の入居予定は、オ二次 1,170戸(6月上旬)、オ三次 850戸(7月上旬)、オ四次 409戸(8月上旬)、オ五次 400戸(10月上旬)と続き、完了時には4,666戸 15,000人が入居の予定です。

新しく市民となられた方々も、早く柏市に慣れて、ともども心を一につに協力して、住みよい郷土柏市を築きあげましょう。

この年の教育方針

限られた財源で 特色のある教育行政

社会増に対処して教室の確保と

地域教育の充実

市制十周年を迎え、いままでにない大規模な事業を抱える柏市は教育行政の面においても、その影響は大きく、現財政規模では理想とする教育諸施策の完遂には、多くの困難性がともなっています。従って、このような段階にある三十九年度の教育行政は、限られた財源を効率的に活用し、学課指導の渗透強化を目ざして、特色のある教育行政成果をあげなければなりません。

まず「教育行政の組織」については、▼市役所組織と均衡のとれた機構とし▼事務の合理化▼必要職員確保につとめ、事務態勢を確立する。

「義務教育施設の整備」については、基礎的施設が要求される柏市の現況から、社会増に対する一般教室の確保を第一に考え、地域の均衡化と危険校舎の改築を進める(社会増対策として、才三小学校

と才四小学校校舎の増築、危険建物の才二小学校と富勢小学校校舎の改築など)

また、公団団地などの特別な開発によつて、特定地区の社会増と周辺地区の自然減のアンバランスが施設整備計画上の難点となつているので、諸事業については積極的に関係法規の改善を働きかけると

教育予算の推移

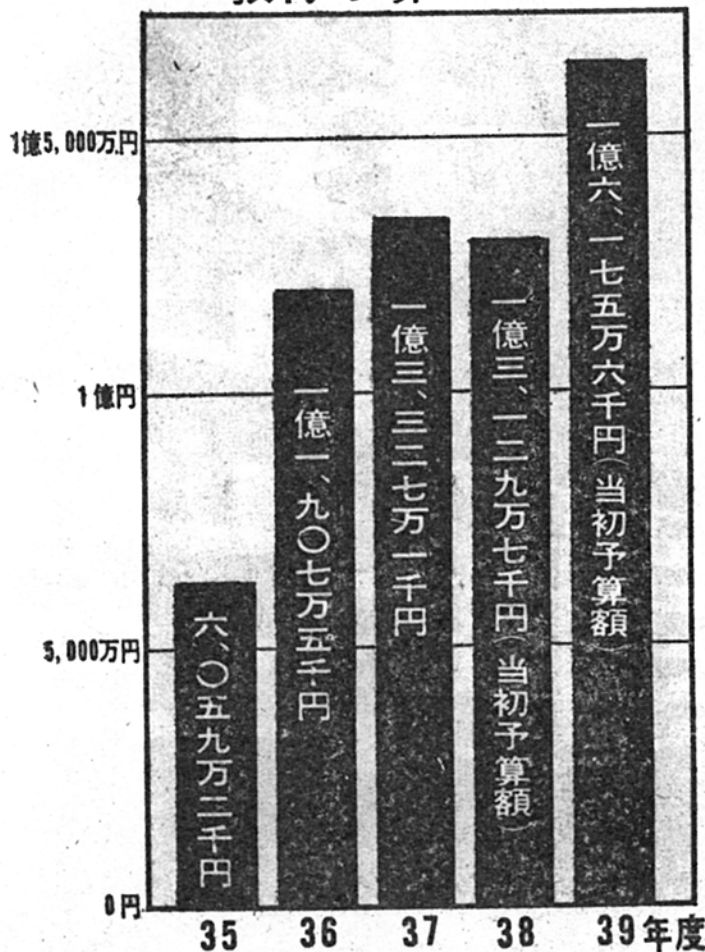

ともに、長期構想の観点から整備計画の調和をはかつて行く方針です。

〔学校教育の基本方針〕

市内十六校(小学校十一、中学校五)それぞれの特色を生かし、研究指定校を中心に児童生徒の学力向上を推進して、地域教育の充実をはかる。特に教職員の研修体制の確立、保健体育指導、安全教育などの計画的な活動を実施し、その他特殊学級の増設。学校給食による体位の向上。既存校の学区の再検討、新学区制の対策など。

〔社会教育施策〕

▼青少年教育を盛んにするため、勤労青年学校の拡充・青年学級の充実・青年団体の育成・少年団体の育成・家庭教育の指導などに重



【市内小・中学校児童生徒数】

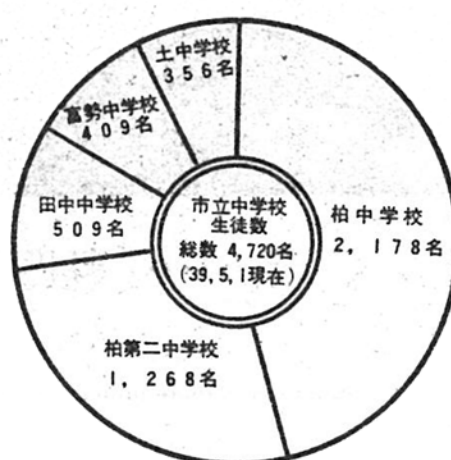

点をおく。

▼公民館活動の拡充をはかるため成人学校その他の公民館事業を推進する。

▼市民スポーツ振興のため、市営運動場の建設を具体化し、体育組織の強化と社会教育の向上につとめる。

〔完成した才六小学校 鉄筋3階 24教室〕



◆今年度のおもな事業◆

柏二小校舎改築	鉄筋2階建	180坪	1,404万円
柏三小校舎増築	鉄筋2階建	180坪	1,404万円
柏四小校舎増築	木造2階建	120坪	600万円
富勢小校舎改築	鉄筋2階建	120坪	936万円
柏一小便所改築	木造	10坪	30万円
給食施設			245万円
柏二小校地購入			450万円
柏中校地購入			370万円
柏二中その他			458万円



交通事故から子供を守ろう

最近、交通戦争などという物騒な言葉が流行するほど交通事故が多くなつております。ちなみに去年一年間に柏市で発生した交通事故を調べてみると、四百八十五件の交通事故が発生し、このうち三十六人がなくなり四百五十九人がけがをしております。そして毎年減るところがますます増加の傾向にあり、特に幼児や児童の事故が目立っています。

ところで、この四月に幼稚園や小学校へ入学したお子さんも、そろそろ毎日の通学にもなれてきた

と思われませんが、この頃がいちばん危険になります。お子さんを交通事故から守るため、ぜひつぎのことを実行したいものです。

▽通学路は、いちばん安全な道を選ぶこと

お子さんの通学路は少しぐらいまわり道でも、車の交通の少ない、そして横断歩道や踏切の少ない、なるべく安全な道を選ぶようにしてあげましょう。安全かどうかのめやすになるのは

- 横断歩道がある
- 信号機がある
- 交通量が少ない
- 横断箇所が少ない

などです。

▽交通規則の復習をもう一度

歩道と車道の区別のない道は、右側の端を歩き、道を横切るときは、なるべく横断歩道か信号機のある交差点をわたるように、また横断歩道では、必ず手をあげて運転手に合図するように教えますよう。

交通信号は「赤」は、とまれ、「青」は、すすめ、「黄」は、ちゆういです。信号をよくみて、ひとりですく歩けるよう交通規則を身につけさせましょう。

▽危険な歩きかたや、道路上の遊びなどをやめさせること

道を横切るときは、右、左をよくみて、車のうしろを横切つたり歩車道の区別のない道を友だちと並んで歩くなど、危険な歩きかた

折りをこめて市内五ヶ所に「安全塔」を設置

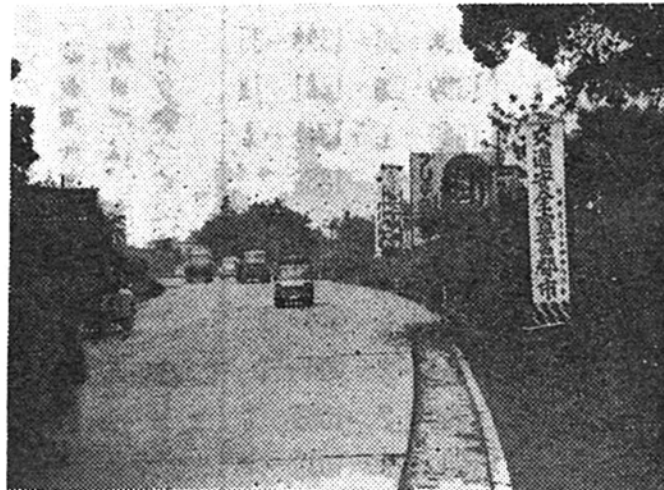

をやめさせるようきをつけたいものです。また学校の帰りなどで、道ばたで遊ばないよう教えましょう。

▽道路の環境をよくすること

道路は、みんなが通るところです。物を置いたり、邪魔なカンパンを立てたりしないで、広く道路を使って、皆んなの協力で交通事故から子供を守りましょう。



赤十字募金運動にご協力を

- 赤十字血液銀行の開設を機に愛の献血運動の推進、災害救護活動、奉仕団、青少年赤十字活動の充実をめざす、日本赤十字の社員増強運動にご協力ください。
- 柏市の目標額 864,250円

柏電報電話局からお知らせ



近く柏局の電話に
市内局番がつきます

- 全国どこへでも直接ダイアルで電話ができるよう準備中です。
- 同時に、市外局番も変わり、一部の加入者の電話番号が変わります。

時期 7月下旬の予定

市外局番 (新) 0471 (旧) 04716

市内局番 (新) 67 (旧) なし

- 例1. 市内通話をかけるとき 67-△△△△
- 例2. ダイアル直通局から柏局へかけるとき 0471-67-△△△△

(注) 期日が確定しましたら、あらためておしらせします。電話番号の変わるかたは、柏局から5月中に直接電話でおしらせします。

大字 篠籠田 一筆地調査作業実施計画表

月 日	曜日	第 1 班		第 2 班	
		字名	地 番	字名	地 番
6月1日	月	向原	786~791-24	後原	1402-1~1404
2日	火	"	791-25~808-3	"	1405-1~1421-1
3日	水	"	810-2~833-3	"	1421-2~1449
4日	木	中台	759~765-18	"	1450-1~1454-24
5日	金	"	765-19~766-23	"	1455-1~1466-1
6日	土	"	766-24~768-4	"	1466-2~1483-1
8日	月	"	769-1~776-18	"	1483-2~1493-5
9日	火	"	777-1~778-28	"	1493-6~1508-1
10日	水	"	779-1~785-4	"	1508-2~1518-4
11日	木	寺前	1130~1159	八幡	1381-1~1382-10
12日	金	"	1160~1186	"	1384-2~1394-1
13日	土	"	1187~1204-2	"	1394-2~1395-3
15日	月	"	1205~1238	"	1395-4~1397-9
16日	火	"	1239~1260-2	"	1397-10~1397-42
17日	水	"	1261-1~1260-2	"	1397-43~1397-75
18日	木	"	1276-2~1290	"	1397-76~1398-23
19日	金	"	1291-1~1324	"	1398-24~1398-55
20日	土	内野	607-1~637	"	1398-56~1399-35
22日	月	"	638~662-1	"	1399-36~1401-18
23日	火	"	662-2~679-2	小町	1325-1~1341-1
24日	水	"	679-3~702-1	"	1341-2~1358
25日	木	"	702-2~719	"	1359~1372-2
26日	金	"	720-1~741	"	1372-3~1380
27日	土	"	742-1~758-10	今泉	947-1~969-1
29日	月	篠塚	484-1~509	"	969-2~990-1
30日	火	"	510~531-1	"	990-2~1005-1
7月1日	水	"	531-2~547	"	1005-2~1015-1
2日	木	"	548 566	"	1015-2~1027-1
3日	金	"	567~583	"	1027-2~1035-1
4日	土	"	584~606-2	"	1035-2~1049-4
6日	月	初音	1~47	"	1049-5~1063-2
7日	火	"	48~76-2	"	1063-3~1083-1
8日	水	"	77~97	"	1083-2~1109-1
9日	木	"	98-1~117-2	"	1109-2~1129
10日	金	"	118-1~132-2	茅野	838~854-2
11日	土	"	132-3~151	"	854-3~866-4
13日	月	入谷	152-1~169	-	-
14日	火	"	170~179-5	-	-

39年度地籍調査



柏下・柏中村下の全域と柏、篠籠田の一部

篠籠田の一部は

六月・七月に実施

土地所有者は

現地の立合いを

昭和二十六年に公布（法律才百八〇号）された「国土調査法」にもとづいて行なう地籍調査は、すべての土地の正しい位置・地形・地番・地目を調査して、境界、地積に関する実測々量を行ない、その結果を字限図（公図）や土地台帳にかわる地籍図や地籍簿を作成するもので、いわば土地の国勢調

査ともいふべき極めて重要な調査です。

柏市では、すでに昭和三十六年度から戸張地域、高田、松ヶ崎、十余二の一部の調査を行なつてきました。本年度はつぎの地域を実施しますので、地域内の土地所有者は、あらかじめ現地調査に支障のないようご準備くださるようお願いいたします。

なお、土地の境界などを決定する現地調査（一筆地調査）は地籍調査の基礎的な作業ですから、「一筆地調査実施計画」の現地立合い期日には、間違いなく土地所有者が立会つて「杭うち」をしてく

ださい。

昭和三十九年度の実施地番区域

▼篠籠田の一部（字明仄・宮前・上須原・下須原・上端を除く）六月・七月実施

▼柏の一部（字中東山・上東割・上東山・溜台・溜淵・上葉山・大塚・下新田・中新田・上新田を除く）▼柏下及び柏中村下の全域 九月・十一月実施予定

※この調査についてのお問い合わせは、柏市役所建設部監理課地籍調査係へ。電話二一〇六 有線電話五八。



『紙くずのない千葉県』県民運動実施中 4月~9月

きれいな 住みよい 柏市に

- まず家のまわりからきれいにしましょう
- 道路に紙クズやたばこの吸いがらを捨てないようにしましょう
- 空地やみぞへのゴミの不法投棄は絶対にやめましょう

国民健康保険 被保険者証の検認 6月15日～6月30日

		検認 39.6.15 柏市
国民健康保険被保険者証		
有効期限	昭和40年3月31日	
記号	柏	番号 0003
世帯主	氏名	柏 太郎 (男)
	住所	千葉県柏市 豊四季003
保険者	千葉県	一部負担金の割合 世帯主 3割 世帯員 5割
	柏市	
交付年月日	昭和38年4月1日	

保険証検認日程

- ▼田中出張所 6月15日(月)
 - ▼富勢出張所 6月16日(火)
 - ▼土 出張所 6月17日(水)
 - ▼光ヶ丘出張所 6月18日(木)
- (受付時間は、午前10時から午後3時まで)
- ▼柏市役所保健課国民健康保険係
6月15日から6月30日まで

福祉年金を
受けている皆さんへ

前年の所得状況届を 6月30日までに

福祉年金を受けている人は、毎年六月一日から六月三十日までの間に、前年の所得状況を市役所を経由し、県知事に届出することになつております。

この所得状況届の受付は、市役所国民年金課で行なうほか、各出張所でも受付をしますので、ご利用ください。

なお、この届出をしませんと、今後福祉年金を受けられなくなり、期間内に必ず届けてください。

受付日時と場所

- ▼6月1日～6月30日(午前8時30分から午後5時まで) 土曜日午後、日曜日は除く。
- 市役所国民年金課

- ▼6月2日(火) 田中出張所
 - ▼6月3日(水) 富勢出張所
 - ▼6月4日(木) 土 出張所
 - ▼6月5日(金) 光ヶ丘出張所
- (受付時間は、いずれも午前9時30分から午後4時まで)

〔持参するもの〕
国民年金証書・印かん・前年の所得状況を明らかにする書類。
(例えば、源泉徴収票の控え等)

※届出は、代理人でも結構ですが前年の所得状況に詳しい方をお願いいたします。

つぎの要件に該当する住宅についての「固定資産税」は、三年間税額が二分の一になります。

新築家屋の

固定資産税が

軽減されます

(1) 昭和三十八年一月二日から昭和四十四年一月一日までの間に新築されたもの。

(2) 居住用部分の床面積が、その家屋の床面積の二分の一以上であるもの。

は、一区画居住用部分の床面積が八十五平方メートル以下のもの。

(4) 三・三平方メートル(約一坪)当りの

※申請用紙は同係に用意してあります。

税務課固定資産税係

商工業者への融資 30万円以内

市では、中小企業者に対して、事業資金の融資を円滑にするためと、中小企業の振興をはかることを目的とした「柏市中小企業融資条例」が定められております。

この制度は、市内に店舗あるいは事業所などを営む方々のための運転資金や設備資金として利用されるものです。

これらの資金の調達にお困りの方は、ぜひこの制度をご利用ください。

一、融資対象
柏市内に事業場を有する者で、事業歴が一年以上の中小企業者で市税の完納者であること。

二、融資の条件

- (1) 使いみち：運転資金または設備資金であること
 - (2) 貸付の限度額：30万円以内
 - (3) 貸付期限：原則として10ヶ月
 - (4) 貸付利率：日歩2銭5厘。今年度から県信用保証協会の保証料(日歩4厘)の半分を市が補助します。
- その他くわしくは、市役所商工課へお問い合わせください。

現在交付されている「柏市国民健康保険被保険者証」のいつせい検認を行なうことになりました。保険税の均等割は、四月一日現在の被保険者数で課税され、他の保険加入者、また転出や死亡で現在不在の者、未届のものがありますと、それにも課税されることとなります。また反対に、転入、出生、他保険脱退者で当然被保険者となるべきものが、保険証に記載されていないと病氣治療のときに困りますので、今回の検認を必ず受けて、いつも正しい家族数にしておいてください。

なお、納税組合などの団体は、とりまとめ一括検認してください。

検認は、六月十五日から三十日まで市役所保健課で受け付けますが、遠方の方々の便ぎをはかるため、各出張所でも受け付けますのでご利用ください。

中央公民館だより

◆六月の公民館行事

▼文化映画の会：三日夜七時▼こども会指導者講習会：四日午前九時半▼青年団役員合同会議：六日午後一時▼勤労青年学校(合同)

：七日午前九時▼商工青年のつどい(商工会館)：九日午後一時

▼勤労青年学校(コース別)：十日午前九時▼レコードコンサート：十七日夜七時▼青年のつどい(コースなど)：二十日午後一時

▼勤労青年学校(合同)：二十一日午前九時▼勤労青年学校(農業科)：二十七日午前九時▼勤

労青年学校(コース別)：二十八日午前九時。

このほか、講演会(上旬)毎週の成人学校と青年文化教室など。

◆新体育指導委員さまる

今後二ヶ年地域や職場のスポーツ活動のお世話をする新しい体育指導委員十九名がまきました。

スポーツに関するご相談は、もよりの指導委員に。

(田中地区) 平盛義功、山梨三郎

(富勢地区) 岡田 博、落合 勇

(土 地区) 大島良造、香取宏侑

(中央及び種目担当) 片岡義一(野球・レクリエーション) 森谷武次(陸上) 庄司信夫(陸上) 齊藤

忠之(水泳) 三浦道子(排球) 秦野金太郎(野球) 小蘭三郎(庭球) 稲飯国行(野球) 大沢貞雄(排球) 菅原源一郎(野球) 宮下宏之(陸上) 葛西平二(野球) 佐々木道子(体操・フォークダンス)

◆成人学校のお知らせ

おなじみの成人学校がはじまります。ことしは、青年文化教室と並行して開きますので、新しい科目も加わり、昼 夜いづれも充実できそうです。

お知り合いのかたがたお誘い合わせのうえ、お好きな科目を受講してください。

一、期間・本年六月から明年三月まで(この間に成人学校は二ヶ月程度)

二、会場・中央公民館 その他

三、科目

(成人学校)

書道、洋裁、手芸、人形、いけ花、茶道、料理(以上昼間)

ペン習字、話し方、絵画、家庭園芸、日本歴史、俳句と短歌、英会話、(以上夜間)

(青年文化教室)夜間

料理、いけ花、和裁、商業簿記、建築、機械工学入門、電気技術、一般教養(歴史、哲学、政治、経済、文学等)

四、回数・成人学校 週一〜二回(計十回前後) 青年文化教室 週一回(計二十回以上)

五、申込申し込み又はお問い合わせ先は、柏市中央公民館成人学校係です。(はがきで申し込みます。)

なお、成人学校はどなたでも参加できますが、青年文化教室は原則として二十五才未満のかたを対象にします。

◆市民美術展の受賞者

才二回市民美術展は、五月一日から五日まで中央公民館と商工会館で開かれ、非常に盛会でした。幼稚園児や家庭の主婦の作品もまじえ、五百点以上の力作のなかから、つぎのかたがたが入選しました。

(一般の部)

市長賞 小磯達夫

市議会議長賞 生田一男

教育委員会賞 森谷 洋

寺島記念賞 大村義信

文化連盟賞 飯田正幸

美術協会賞 津田好子

寺島文化会館賞 鈴木昭司、浅海敬子、渡辺澄子、稲川晃

平、坂口政男、小林良子

川口工芸社賞 小熊英世

協賛商店賞 山野辺孝一

新山さと子、井上しのぶ、(児童の部) 市長賞 時山たけし、青山美佐雄、ほか三十五人

柏市消防職員 の募集

柏市消防本部では、つぎの要領で消防職員(消防士)の募集を行なっております。

◆採用予定人員 八名

◆応募資格

①高校卒または同程度以上の学力のある者②満十七才以上満三十才までの男子。

◆募集期間 五月二十日から六月十九日まで。

◆試験日 募集締切後、各応募者へ別に通知します。

◆試験科目 消防職員として必要な知識についての筆記試験と面接試験。

◆初任給 (学歴、年令、前歴により異なりますが、高校卒者で、一万六千円位(諸手当を含む、税込)

◆その他 制服、正帽、半長靴のほか、作業服などが貸与されます。

◆詳細は、柏市豊四季七二九の一 柏市消防本部総務係へお問い合わせください。電話五六三七、有線柏一三四六。

今月の納税

■固定資産税

■都市計画税

■国民健康保険税

第一期分の納期です。

税金をためてしまうと、納めにくくなり、滞納のもとになります。税金は、そのつど納めましょう。

※三十八年度分の納税は、皆様のご協力で、収納率も前年を上廻り、順調に伸びています。未納分のある方は五月三十一日までにぜひ納付してください。

市内の小売店で売れたタバコ一本につき四十銭の税金がその市に入ります。三十八年度には 三千七百万円以上のお金が市に入りました。



たばこは市内で 買いましょう