人のうごき
人口　68,374
世帯　14,726
前月に比べ
192人　44世帯の増
(9月末現在)

広報かしわ

発行所
柏市役所
柏市柏29番地
電話（代表）2101
編集企画課

市内東町にて　いも掘り

随想寸滴

文化人

細川隆元（政治評論家）

文化人という言葉ほど訳の分らぬ言葉はない。この訳の分らぬ言葉を、新聞も世間も本人も平気で使つているから尚更おかしくなる

外国語には文化人という言葉はない。何々大学の何々教授。政治、外交、あるいは経済専門の評論家とか解説者とか、ちやんとハツキリとその人間の職業的持分を表現して呼称する。

ところが、わが国には、エタイの知れぬ文化人という呼称が別にあるのだから驚いたものだ。独裁国や野蛮国ならイザ知らず、民主主義の国に住む国民は、一人一人が全部文化人である。一億総文化人といえよう。

それに、何かあると文化人グループとか、文化人の集いとかいうものがあつて、あんまりよくないたくらみをしたり、特定政党の御用を受けたまわつたりしている。正に文化人族である。

文化という言葉は、文化の進んだ国ではおよそ使わない。ソ連とか戦前のドイツとかでは好んで文化という言葉を使う。ソ連には、文化省までである。文化の低い証拠かも知れん

文化人という言葉の魔術で、また文化人の名において、文化業者がいたり、平和業者がいたりするわが国の文化風景は、余り賞めたものではない。

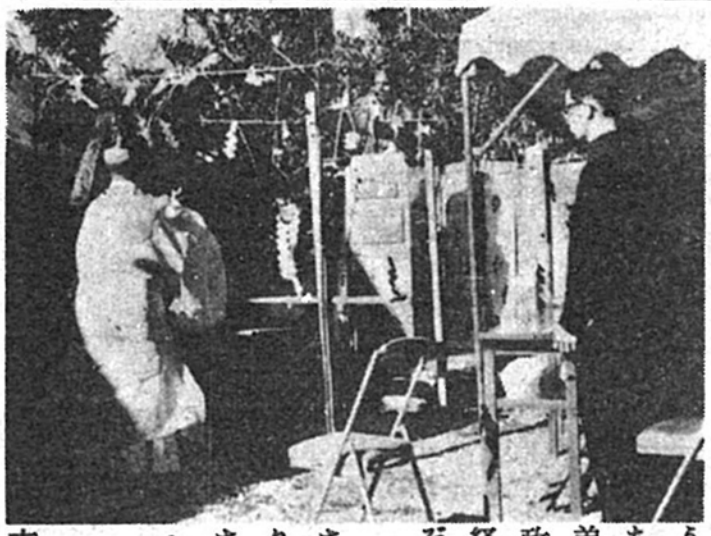

柏市初代市長の胸像除幕式挙行

―壮厳裡に故人を懐古―

故鈴木悦三氏胸像
作　山田政義氏
監修　朝倉文夫氏

かねてから、彫刻家朝倉文夫氏（芸術院会員）に制作を依頼していた、柏市初代市長故鈴木悦三氏の胸像ができあがり、故人の三回忌にあたる十月二十九日、市役所中庭においてその除幕式が行なわれた。七万市民の浄財と、制作者の精魂をこめた彫像は、まさに生けるが如く、在りし日の壮容をほうふとさせるみごとな出来栄えである。因みに、彫刻は朝倉氏の高弟であり、現市役所職員係長山田政義氏の手になり、巨匠の監修を経て完成されたもので、故人もさぞかし感銘深いものがあろう。

この胸像は、市役所中庭に安置され、故人の遺志たる郷土への限りない愛惜と、奮斗の生涯を想起させると共に、更なる柏市の発展への無言の励ましとなるであろう

故鈴木悦三氏は、明治四十一年市内松ヶ崎に生まれ、現柏才一小学校及び佐倉中学校に学んだ後、陸軍大尉となって終戦を迎えた。

その間、柏の在郷軍人活動や、東葛中学校（現高校）教官として活躍し、昭和二十四年はじめて地方政治の道に入った。由来柏町長を二期つとめ、昭和二十九年、千葉県市町村合併史中、最も困難といわれた近隣町村との合併（柏町田中村、土村、小金町の一部、富勢村の分割）を成し遂げて、初代柏市長となり、田園都市的態容から一躍衛星都市的態容への脱皮と街造りに精魂を打ち込んだ。（昭和三十二年十一月、町村合併等の自治功労により、自治庁長官表彰）その結果、近隣まれにみる高度成長をもたらし、首都圏の有力市の位置を築き上げ、更なる発展を推進すべく、昭和三十三年引続き市長選挙に立候補、見事栄冠をかち得たが、当選後僅か一ヶ月にして病魔に倒れたのである。

柏市の創造期に当面し、克く幾多の困難を乗り越えて基礎を確定し心身を挙げて、市政の振興に殉じたものと云い得よう。

以下、主な業績を回顧してみよう。

△都市計画及び土木関係
1 国道六号線（一級）の完成
2 二級国道東京環状線の市内完成に努力
3 南柏駅周辺区画整理の完成
4 柏駅西口の区画整理事業に着手
5 市内主要都市計画街路完成
6 下水道工事及び市道舗装工事に着手
7 産業道路網の完成

△教育関係
1 柏五小ほか、小中学校併せて七校新設

△交通通信関係
1 南柏駅の設置
2 柏駅西口の開設
3 市内に循環バスを運行させるほか、近隣市町村へのバス網を開拓し、柏中心態勢に努力

△その他
1 上水道建設事業に着手
2 柏駅前通りの防火建築帯工事に着手（昭和三十二年七月、防火帯建設等の功により、建設大臣表彰）
3 法務局出張所（登記所）の設置に成功
4 光ヶ丘、荒久山住宅公団の誘致

以上のほか数限りない業績が残されている。

故鈴木悦三讃歌

山野邊薫謹詠

東の湖に　陽は騰る
水は洋洋と　大海に注ぎ
光は赫赫と　四方を照す
今希望に躍る　大柏市
嗚乎　君の　晴むところ

（二節三節省略）

柏葉の緑の　繁みに望む
富士と筑波を　正義と力
愛と平和の　象徴として
可志和に　培う人人
悠遠の歴史に　君を偲ぶ

9月定例市議会から

一、七四四余万円追加

一般会計

教育委員監査委員の選任など決まる

柏市議会昭和三十六年九月定例会は、九月二十一日に開会され、当初において決定した十日間の会期を、更に七日間延長し、十月七日閉会しました。

この間、昭和三十六年度一般会計才入才出追加更正予算、柏市税条例の一部改正、道路占用料徴収条例の制定、教育委員、監査委員の選任など、二十議案を原案どおり可決しました。おもな内容は、次のとおりです。

昭和三十六年度柏市一般会計才入才出追加更正予算について

本年度才四回目の追加更正予算は、土木費に五百十八万六千円、保険衛生費に四百五十九万一千円社会及び労働施設費に二百六十九万五千円、教育費に二百十四万九千円など、合計一千七百四十四万三千円の追加で、予算現計額は、四億六千七十万四千円となりました。

昭和三十六年度柏市上水道事業特別会計才入才出追加更正予算について

これは、本年度才一回目の追加更正予算で、二百八十五万八千円を追加、予算現計額は、三千三十九万七千円となりました。

柏市税条例の一部を改正する条例の制定について

法律及び政令の改正に伴い、条例の一部を改正するものです。

（別項参照）

柏市道路占用料徴収条例の制定について

（別項参照）

教育委員の選任について

教育委員会委員武者シズ氏の任期が満了となり、後任者として、再び武者シズ氏が選任されました

監査委員の選任について

議会選出監査委員小溝浅一氏の辞任に伴い、後任者として、根本三郎氏が選任されました。

起債について　四件

宅地造成事業（柏都市計画柏駅西口土地区画整理事業）費にあてるため一千万円以内、消防施設整備事業費にあてるため二百万円以内、公民館建設事業費にあてるため二百万円以内及び義務教育施設整備事業（柏才二中学校増築）費にあてるため二百三十万円以内を起債するものです。

財産の取得及び処分について

京葉ガス会社より取得した土地には、公道がないので、通路を確保するため土地を交換したいというものです。また、先に購入した田中中学校々地を更に拡張するため、四反五畝十九歩（約四千五百二十五平方米）の敷地を購入したいというものです。

自動車の購入契約の締結について

し尿処理能力の増強をはかるため、衛生車と塵芥処理作業力の増強をはかるために塵芥処理用特殊架装車を購入することになりました。

核実験再開反対決議案（発議）

核実験再開反対を決議し、その趣旨を、ソ連、アメリカ大使館を通じ本国に要請するというものです。

（写真はコンクール審査風景の一コマ）

柏市才3回赤ちゃんコンクール

柏市才3回赤ちゃんコンクールが10月26日柏一小で賑やかに開かれました。参加者は、回を重ねるごとにふえて、今回は143名が参加、審査の結果、男児では中川洋一くん、女児では、中川育子ちゃんがそれぞれ才1位に選ばれました。

柏から　**松戸・市川がダイヤル直通に**

11月12日から自動即時通話となります

（かけ方）松戸へ04739　0000
（市外局番）（電話番号）

市川へ0473　2.3又は7　0000
（市外局番）（局　番）（電話番号）

道路占用料徴収条例制定

十月一日から実施

道路占用料徴収条例が九月定例市議会で制定され、十月一日から適用されることになりました。

これにより道路を占用する場合は占用料金を徴収されることになります。そこでどういうことが道路占用か、どんなものが適用されるか等について述べれば、まずこの条例でいう道路とはどんなものかというと、それは一般交通の用に供するために公共施設として設置され、又管理されているもので誰でも自由に通行が認められている市道をいいます。市の発展と共に必然的に、公的、私的の、いろいろな活動が公共施設としての道路敷にも進出して来ているのが実情で、例えば、道路に電柱・郵便ポスト・広告塔・日除け・商品置場等を設けたり、地下に下水管　ガス管等を埋設する時は、道路を目的以外に使用することになり道路占用の許可を受けなければなりません。又これが許可されるのはあくまでも通行に支障を与えないと認めた場合に限られております。

道路の占用者はこれによって少なからず利益を受ける訳でありますからその利益を受ける範囲内において料金を徴収するというものであり、これが今議会で新しく制定された道路占用料徴収条例であります。そして道路管理者である市長はこの占用料を徴収するに必要な占用料の額について別表のとおりに定め許可申請、納入手続等の詳細については別に規則を設けております。

なを現在道路占用の許可を受けて道路敷を使用している者はこの新しく制定された条例、規則によって許可を受けたものと見看され十月一日から占用料を徴収されることになります。又これから道路占用の許可を受けようとする者、現在道路敷を使用し、まだ許可を受けていない者は市役所建設課へ相談して、その手続を取るようお願いします。ここで皆さんに直接関係のある例をあげてみましょう

「問」

新しく店舗を新築しましたが、商品に西日が照るため日除をしたいと思いますが、その場合日除の一部が道路に突き出てしまいます。このような場合も道路占用になりますか？占用となるとしたら、料金はどのくらいですか。

「答」

道路本来の目的は一般の人々の自由な通行ができることですから当然道路に突き出した部分は道路占用の対象となります。

従つて、許可を受けることは勿論、占用料も納付しなければなりません。

また、空箱や空ビンなどの一時的な置場に使用する場合も道路占用となりますので御注意下さい。日除けの場合、料金は許可された期間、占用面積等により計算されますが、ここで注意していただきたいことは一件の占用料が百円に満たないときでも最低料金として百円は徴収されることになります

道路占用料表

区分		単位	占用料の額
電柱		1本につき　1年	100円
街灯		〃　1年	60〃
電線		1.0mにつき　1年	15〃
標識類		1本又は1基につき1月	5〃
広告物類	広告灯	1基につき　1月	25〃
	放送宣伝柱	〃　1月	35〃
	掲示板及び広告板類	板面1.0m²につき1月	20〃
工事用詰所及び材料置場		1.0m²につき　1月	150〃
建物用足場及び板囲		〃　1日	5〃
日除、雨除類		〃　1月	5〃
露天、縁日等臨時占用の施設		〃　1日	10〃
通路及び地下道		〃　1月	5〃
地下埋設物	口径8cm未満のもの	1.0mにつき　1年	20〃
	口径30cm　〃	〃　1年	40〃
	口径30cm以上のもの	〃　1年	80〃
橋梁添加物		〃　1年	80〃
その他		1.0m²につき　1月	20〃

(注) 電柱・電灯は、支線、支柱を含む。
電線は、電柱の占用を伴うものを除く。

柏市税条例の改正について (1)

九月の定例市議会で、市税条例が改正され、三十七年度からの市民税がかわります。

その概要は、八月号でもふれましたが、そのうち、皆さんの利害に直接関係のあるものを、二、三ひろってみましょう。

〔所得割の課税標準がかわりました〕

従来は、所得税を課税標準としていましたので、所得割は所得税を払つた方にだけ負担していただきました。

これが三十七年度からは、「総所得金額」「山林所得金額」及び「退職所得金額」から、「雑損」「医療」「社会保険料」「生命保険料」「扶養」「基礎」の各控除（これらの計算方法は、三十五年分の所得税と同じようにし、扶養控除と基礎控除は額も同じ）をした残りの金額（「課税総所得金額」「課税山林所得金額」「課税退職所得金額」）に、税率を乗じて算出された税額から「障害者」「老年者」「寡婦」「勤労学生」などの税額控除をして所得割額を算出することになります。

従つて、これからは、所得税を払わない方でも、市民税の所得割を負担していただくことがあります。