柏市広報

昭和33年6月1日発行　第30号　編集発行　柏市総務課　印刷所　浜田印刷所

伸びる道路建設譜

昭和32年度

昭和29年9月柏町、田中村、土村及び富勢村小金町の一部が合併して面積73.7km²の新興衛星都市柏が誕生し、合併時僅か43,000人の人口が既に本月は56,000人を突破し県下第一の人口増加率を示して居ります。勿論この躍進的発展には、地理的、交通的、文化的各諸条件が大きく影響しておることは申すまでもありませんが、さらにこれに拍車をかけたのが、都市計画的見地からの市民皆様の御協力による諸施策の推進であります。即ち具体的には都市の性格を定める用途地域の制定（住居、商業、準工業）各種地域の制定（防火、準防火）都市計画街路の整備（驛前線、東谷台線等）下水道の推進（東町下水）住宅誘致（光ケ丘、荒久山、非現業、電通、東急等）都市美（防火建築帯の造成）等の推進であります。以下合併以降の建設行政の大要を振り返つて見たいと思います。

先づ予算規模から

年度別	総予算(四町村)(千円)	土木費(決算)(千円)	%
26	66,945	9,230	13.79
27	78,581	10,477	13.33
28	98,440	12,301	12.50
29	126,069(柏市)	12,662	10.04
30	142,149	16,394	11.53
31	179,970	21,598	12.14
32	221,318	42,769（決算見込）	19.32
33	253,536	43,849(予算)	17.30

又、29年市制施行以来新設改修道路の大要は次のとおりであります。

			m	m²
29年伊勢原線他	6路線	延長	4,226	31,548
30年西口三号線他	7路線	〃	3,353	23,965
31年前原古谷線他	13路線	〃	8,616	62,255
32年立野線他	9路線	〃	5,629	40,770

なお特筆すべきは32年度より失対事業で市内簡易舗装を始め、柏驛幸町線他5路線6,939m²が完成し、地元民の御協力を戴いて市民の間に好評を得て居ります。更に33年度は小柳町農協前線他7路線9,869m²を計画し更に愈々本年度より本格的に下水計画に邁進いたします。

花野井・松ケ崎線（第一期）巾員6.2米 延長392米　33.3 完工

② 柏を東西に貫通する新国道昭和二十九年度より工事を着工した新国道は沿道住民の切望に応えて愈々本年度全長舗装が完成した工事中はホコリの街路として一躍有名を走らせたが愈々市内の旧六分国道にかわる、原子爐の東海村につながる新一級六号国道としての面目を現わしている。

③ 日光街道改修　巾員 九米　延長 一五五〇米　三三・四・一〇 完工

④ 東谷台―向中原線　巾員 一一米　延長 六〇〇米　三三・三・三一 完工

⑤ 立野線　33.3完工　巾員 6.3m　延長 557m

⑥ 布施線（新設）　巾員 八米　延長 九六米　三三・二二・着工　三三・三・一完工

⑦ 新宿台線（新設）　巾員 六・三米　延長 三〇〇米

⑧ 戸張線改修　巾員 6.3m　延長 940m

⑨ 藤心線　巾員 6.3m　延長 584m

⑩ 酒井根線（改修）　巾員 {5m 8m　延長 {1[illegible]50m 720m

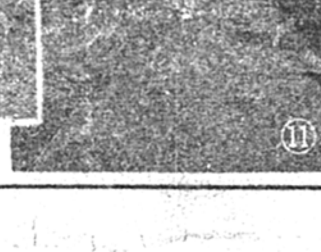

⑪ 櫻台線改修　巾員 6.3m　延長 230m

⑫ 駅前通り街路事業 32・3・18着工 33・5・31完工

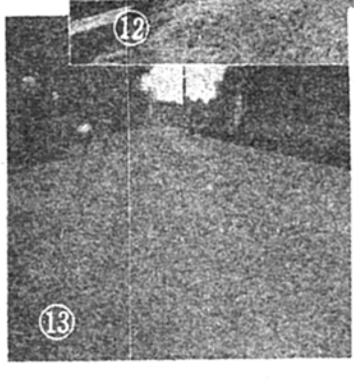

⑬ 旭町県道舗装 33・2・19着工 33・3・31完工

⑭⑮ 幸町線 32・9・5完工　⑭は舗装前　⑮は舗装後

⑯ 仲町側溝工事 32・10・10着工 32・12・2完工

⑰ 酒井根線南柏踏切 33・3 竣工

⑱ 芦川橋架替工事 33・2・20着工 33・3・30完工

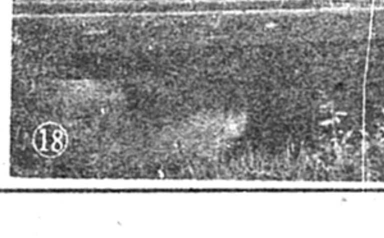

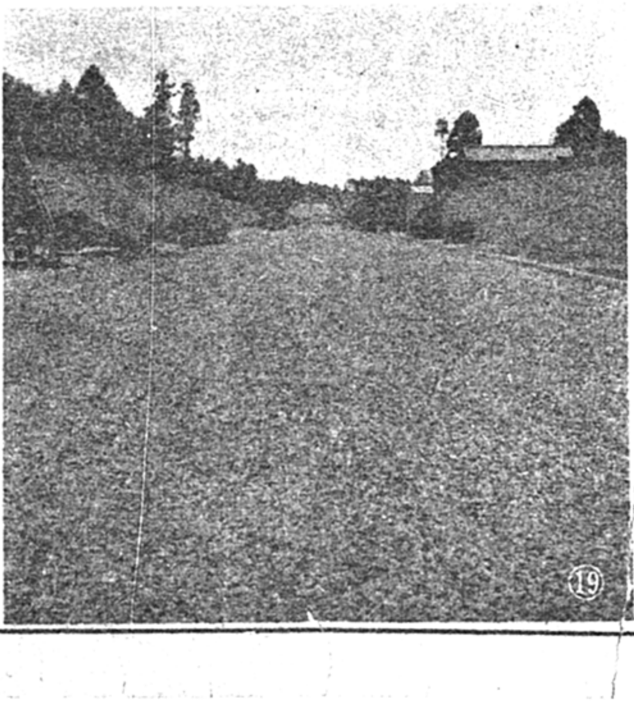

⑲ 東京環状線二級国道 32・12・1着工 33・3・31完工

ズバリ向答

軽自動車税は市へ納入

△ 税の副産もよく変りますが、今年は柏市税にもチョイチョイ変つた点が見えますネ。軽自動車税というのが出来たのですか。

◎ 今春の地方税法改正で自転車荷車税が廃止になると全部軽自動車税として市税に切換えられます。税額は、やはり県税のときと全額で、百二十五～二百五十CC千五百円。それより大きいのが二千五百円です。それから自動耕転機も軽自動車税に入り、これは県税のときは千五百円でしたが、市税では千円になりました。

△ 自動耕転機は固定資産税ではなかつたのですか。

◎ 前には全部そうだつたのですが、昨年「道路運送車輌法」が改正され、自動耕転機でも道路を走らせるものは軽自動車として扱われることになり、免許証等がいる様になつたのです。と全時に税金の面でも自動車税が課されて来たのです。只リヤカー等へ積んで、田畑迄運び耕作だけしかしないもの固定資産税の対象として残りますが構造上、人が乗つて道路運行式になつているものは無鑑札だと今後取締りの対象になつて来ます。

△ 自転車や荷車は柏市にも、ずい分沢山あるでしようネ。その税金がなくなつて、バイクや単車位にしか課税できなくなると市の税収にも相当影響があるでしよう。

◎ 自転車荷車税は三百万円近くあつたし、今後の軽自動車税は、せいぜい七十万円位ですから、これだけでは相当の減収ですが煙草消費税率が増えることになつたので……

△ 煙草消費税というの、余りよく知らないのですが。どのようにかゝるんですか。この上煙草に迄税金が、かゝつて来るんぢややり切れないですネ。

◎ いや、今迄も煙草消費税はあつたのです。これは喫煙者個人にかゝるのではなく、専売公社から小売煙草店に卸した分、即ち市町村内の売上げ高に応じて納めて来るのですが、今迄は、売上げ高の「百分の九」だつた税率が「百分の十一」に引上げられたのです。勿論、税金が上つたから煙草も値上げになるというのではなく専売益金の中から割いて来る訳です。柏市では、昭和三十二年度煙草消費税は千百万円近く入つていますから、これが百分の十一になると昭和三十三年度は千三百万近くになるんではないかと云われています。東京なら柏市の人口規模から推すと千六百万位になつてもいゝ計算なのですが、案外入らないのは東京方面への勤人が多く、その人達が勤め先で買つてしまう故だらうと考えられています。

△ 「百分の十一」というと「いこい」一つ買えば市へ五円五十銭の税金が入る訳ですネ。

◎ そうです。それを東京で買えば東京の税金、旅先で買えば旅先の市町村へ、地元で買えば地元の収入ーということになる訳です。

△ ムー。一日に「いこい」一つ宛吸う人が一月に三十個で千五百円ー年に一万八千円ーとすると税金が千九百八十円か。さつと二千円ですネ。

では、毎日東京で買つていた勤人ー勤人ばかりぢやないだろうが全部市内の近所で買うようにすると三百万位忽ち増えるという勘定ですネ。

◎ そうなんですよ。そういうことが、まア愛市精神の一つの発露とも云えるでしようがネ。

△ 犬税も今年から出来たのですか。よそではとつていないようですが。

◎ 犬税は法定外普通税といつて市町村の財政事情等に鑑み、自治庁の許可を得て創設し、条例で定めて課税するものなのですが、柏市では市の発足以来条例に定まつていたのです。それが、県でもとる様になつたので、県でとつている間即ち昭和三十一年三十二年度だけはストップしたのです。つまり適用を中止して昭和三十三年度から再び課税することに決めてあつたのです。今年になつて新たにとることに決つた訳ではないのです。

△ 税額は

◎ 一頭に付年額三百円。県税のときの七百円からすれば半額にもならないのですが。

△ 全部でどの位の収入です。

◎ 市内の畜犬約千頭と見て三十万円位です。

△ それつぽつちですか。ではたいした財源でもないし、犬の登録の防害見たいなことをして迄、とらなくともいゝのではないでしようか。

◎ 県下で十二ケ市町村だそうです。柏市の財政需用からはまア止む得なかつたでしようが、今後色々と研究検討の要があるでしようね。

△ 市民税や固定資産税等、色々おきゝしたいことが未だ沢山ありますが、今日はこの位にして、次のことにしましよう。

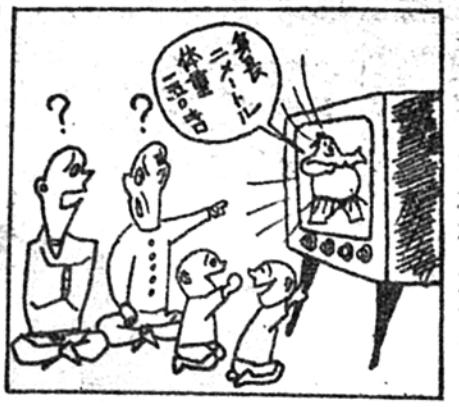

メートル法に慣れましよう

昭和34年1月1日から度量衡はメートル法に改められます。

長い間馴れ親しんできた尺貫法の廃止は、私達をとまどいがちにさせます。

しかし、これは習うことより慣れることで、食糧品や繊維品などのお買物は今のうちからメートル法に慣れるように心がけて、その時になつてまごつくことのないようお互いに気をつけましよう。

ビンとこない

（計量週間　6月1日～7日
34年1月からメートル法に）

「わしらも早いとこメートル法をおぼえんことにはなアー」

貯蓄すれば税が減る
＝減税預金制度＝

貯蓄増加のための、臨時措置としての「減税預金制度」は、四月一日から実施されています。「貯蓄すれば税が減る」ということを耳にして、そんなことがあるのだろうか？などと思つている方もあるでしよう。皆さん、実際にこんな耳よりな話があるのです。

これは、長期の貯蓄をした者に対して、昭和三十三年と三十四年分の所得税額から、年間貯蓄額の三％を控除するものです。

例えば、年内に十万円まで積立てた方は三千円を、二十万円を積立てた方は六千円の減税を受けられる。従つて今年十万円来年にまた十万円と積立てた方は二年間に六千円、二十万円に二十万円と積んだ方は一万二千円の減税となるわけです。

給与所得者は年末調整の際に、また申告所得者については、確定申告のとき、貯蓄をした取扱い機関の発する証明書によつて控除するという仕組になつています。

どうぞ有効に利用するようにいたしましよう。

今月の予防注射

腸チブス・パラチブスの予防注射をいま実施中です。この注射は満三才になると三回受けて、その後六十才になるまで毎年一回受けることになつていますので、忘れずに必ず受けましよう。

柏一小・土支所
②六月二日
③六月九日
大室診療所
富勢支所
②六月三日
③六月十日
柏三小・光ケ丘集会場
②六月四日
③六月十一日
時間は午後一時～三時まで。

◆ あぶない電気 ◆
◆ のつかいかた ◆

(1) 電灯のソケットから、二又ソケットなどで、一時にたくさんの器具を使うことはやめましよう――ていさいが悪いばかりでなく、コード(7アンペア)やソケット(6アンペア)に流れる以上の電気を使いすぎがちになり危険です。

(2) 天井のローゼットから分岐して、ほかにコードを引張るのはやめましよう ― 電気を使いすぎたり、コードが傷つくおそれがあります。

(3) コードとコードをつなぎ、ブラックテープを巻いて使つてはいけません ― 使つている間につないだ箇所がゆるみ、ショートするようなことになります。

(4) コードを柱などにとめ、その先にテーブルタップをとりつけたりしてはいけません。― コードのとめた部分が傷ついて電気がたくさん流れるときに過熱することがあります。

(5) ぬれた手足で、ソケットや器具にふれないようにしましよう ― 感電のおそれがあります。

電気安全千葉県委員会
東京電力

公民館だより

市民教室のお知らせ

柏公民館では、今年の新らしい催しとして、毎月一回（第四土曜日）市民教室を開きます。これは、月々のテーマをきめて教養、趣味、日常生活の問題を取上げ、専門の講師を囲んで話合うものですから気軽においで下さい。

第一回は、受胎調節の講習を六月二十八日午後一時半から公民館で開きます。講師のお話の外、御相談にも応じます。

映写技術講習会

教育委員会では、六月二十四日から三日間、映写技術講習会を開きます。これはナトコ映写機、その他十六粍映写機の操作を実地に講習するもので、修了者には免許証が交付されます。

参加資格は、別に制限しませんが、学校の先生方、PTA青年団や文化団体の役員の方々の参加を、特に御勧めします。会場は教育会館の予定です。御希望の方は、六月十日までに教育委員会へお申込み下さい。

キャンプ場開設

夏の野外活動の季節が近づきました。年々、青少年の参加者がふえていますが、今年はより多くの青年団員、青年学級生にキャンプ生活を通じて団体活動を体験し、見聞を広めていただきたいと思います

県教育庁では、七月下旬から八日末まで、長野県軽井沢安房郡富浦町、市原郡加茂村（養老渓谷）などにキャンプ場を設けて極く安い費用（汽車賃の外二百円程度）で三日乃至四日の楽しい野営生活ができます。この外、富士登山や妙義山などの御相談にも応じますので、各団体毎に、希望を六月中に教育委員会まで申出て下さい。

三小で母親学級開く

柏三小PTAでは、お母さん方の勉強会として母親学級を始めました。

五月八日に役員の研究会を開いたのを手始めに、各学級毎に年六回程度開く予定で主に映画や録音を使つて、担任の先生をまじえての話合いを行うそうですが、都市母親学級のモデルケースと注目されています。

図書館の新着図書

五月中に一〇八冊の新刊図書が入り、六月から貸出を始めました。今度の新着図書は現代日本文学全集をはじめ、深沢七郎「笛吹川」、佐藤春夫「智恵子抄」、井上靖「北国」、野上弥生子「迷路」などの文学ものが多いですが、外に宗像誠也「私の教育宣言」水原慶二「源頼朝」南博「社会心理学入門」等岩波新書の最新刊も多数あります。

なお五月から新世界、新女苑、週間朝日、図書新聞、山と渓谷も入つておりますから御利用下さい。

レコードコンサート

今月からレコードコンサートを始めます。今年度は、柏公民館の主催で、隔月の第二土曜日の夜開く予定であります。六月は、十四日（土）午後七時から、柏公民館で開きます。同好の方々お誘い合せの上、是非おいで下さい。

団体めぐり
―柏婦人の会―

柏婦人の会は、旧柏地区の家庭婦人が主体となつてつくられています。戦後昭和二十四年、有志の手で自発的に結成してから、婦人の教養の増進、地位の向上をモットーとして十年の歩みを続け、現在では六百名以上の大世帯になりました。今年の会長は、福土節子さん（明八町）ですが主な行事は見学旅行（五月）婦人学級（六月から八月まで各種講習）観劇（秋）講演会（十一月、二月）新年親睦会（一月）などで、外に敬老会七五三等の社会活動や各グループの活動もあります。

新年度に当り、会員の募集中でありますので、入会希望の方は、もよりの役員又は教育委員又へお申出下さい。