

主な内容

- P2.....市民公益活動補助金交付団体・協働事業提案を募集/3・4月の住民票等申請窓口/サービスコーナーと受付ボックスを廃止/柏の葉国際交流ラウンジを閉鎖
- P3.....契約事務実態調査結果と今後の対応/パブリックコメント/犬の登録と狂犬病予防注射
- P4.....市のしごといくらかかるの?「救急車の運行」
- P5.....地域活動の輪「柏市PTA連絡協議会」

発行 柏市 〒277-8505 千葉県柏市柏5丁目10番1号 ☎(04)7167-1111 ☎(04)7166-6026 編集 秘書広報課 発行日 毎月1・15日

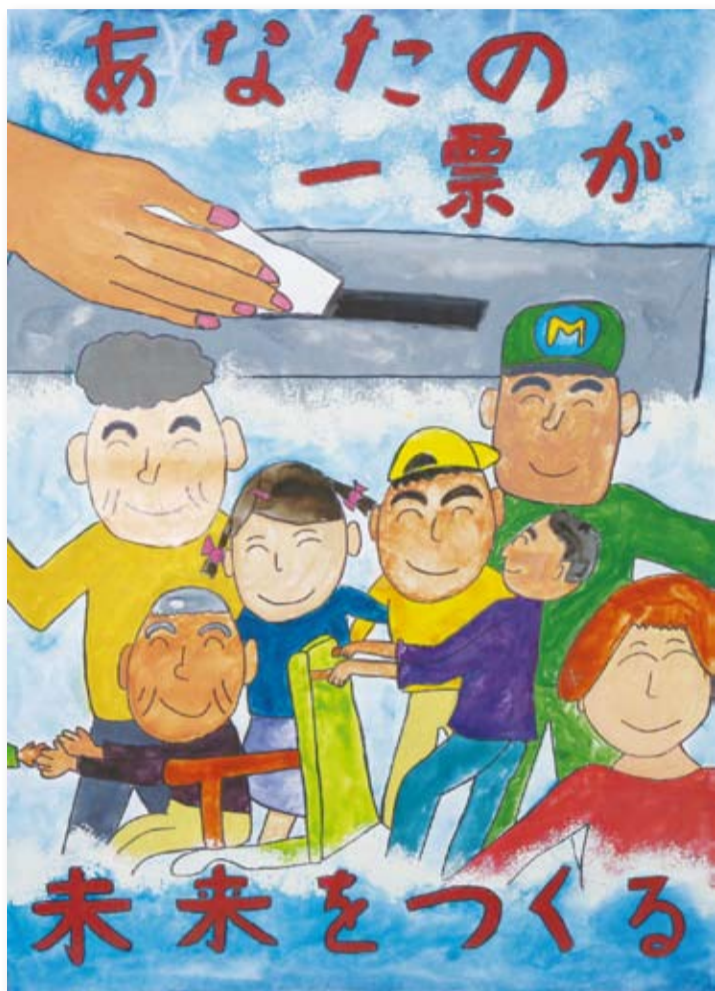

明るい選挙啓発ポスター
中田耕輔さん(柏第五中学校)の作品

生かそうよ あなたの権利と 大事な意見

投票日は4月10日(日)

千葉県議会議員一般選挙

任期満了による千葉県議会議員一般選挙は、4月1日(金)に告示され、4月10日(日)に投票が行われます。投票時間は、午前7時〜午後8時です。あなたの自由な意思で、これからの県政を託すのにふさわしい人を選んでください。大切な一票です。みんなそろって投票しましょう。

☎ 選挙管理委員会事務局 ☎7167-11092

投票できるかた

- 次の①〜③の要件をすべて満たし、「柏市永久選挙人名簿」に登録されているかたです。
- 平成3年4月11日までに生まれたかた
- 平成22年12月31日までに柏市に住居登録をしていて、投票日当日(期日前投票をする日を含む)も引き続き柏市に住居がある

市内で転居した場合

3月9日以降に市内で転居した場合は、転居する前の住所地の投票所での投票となりますので、ご注意ください。

市外へ転出した場合

柏市永久選挙人名簿に登録されていたかたが、平成22年12月10日以降に柏市以外の千葉県内の市区町村へ転出した場合で、転出先の選挙人名簿に登録されていない場合は、今回の選挙は柏市で投票することになります。この場合は、

市区町村が発行する「引き続き住所を有する旨の証明書」

が必要になりますので、ご注意ください。なお、転出先から、さらに他の市区町村に転出した場合は、千葉県外に転出した場合は、投票することができません。

投票所入場整理券を郵送

投票所入場整理券は、投票日の前日までに封書形式で郵送します。一通につき同居するかた六人まで記載されていますので、各自切り離して持参してください。なお、3月9日以降に

期日前投票

期日前投票をする場合は、宣誓書の記入が必要です。宣誓書は、投票会場で配布していますが、市のホームページからもダウンロードすることができますので、ご利用ください。「宣誓書」は必ず本人が自書してください。

投票期間:4月2日(土)~9日(土)

市役所本庁舎1階ロビー

☎午前8時30分~午後8時

沼南庁舎第2庁舎1階ロビー

☎午前8時30分~午後8時

投票期間:4月3日(日)~9日(土)

柏駅前行政サービスセンター

☎午前8時30分~午後8時

田中近隣センター・

南部近隣センター

☎午前8時30分~午後5時

投票所・場所の変更

- 第49投票区投票所 柏市役所は第一庁舎から別館に変更
- 第54投票区投票所 松の井ふるさと会館は南部近隣センター体育館に変更
- 手賀の杜1~5丁目にお住まいのかたの投票区は、第62投票区投票所(沼南公民館)に統一
- 第69投票区投票所 風早南部小学校が藤ヶ谷新田111-2に移転

不在者投票

柏市以外の市区町村で投票する場合

仕事などで市外に滞在している場合は、柏市選挙管理委員会から投票用紙と不在者投票用封筒等を取り寄せて、滞在する市区町村の選挙管理委員会へ不在者投票をすることになります。詳しくは、選挙管理委員会までお問い合わせください。

病院などで投票する場合

都道府県の選挙管理委員会が指定した病院や老人ホームなどに入院か入所している場合は、その施設で不在者投票をすることが出来ます。詳しくは、病院や施設の職員にお問い合わせください。

郵便等による投票

身体障害者手帳や戦傷病者手帳、介護保険の被保険者証をお持ちのかたは、体の状態により郵便等で投票ができる場合があります。この制度を利用するには事前に選挙管理委員会に申請し、証明書の交付を受ける必要がありますので、お早めにご相談ください。

選挙人名簿の縦覧

4月1日(金)午前8時30分~午後5時

選挙管理委員会(健康管理センター1階。4月1日から中央体育館管理棟に名称変更予定)

平成3年4月11日までに生まれ、平成22年12月31日までに柏市に転入届けを出したかた

投票日に都合が悪い場合

仕事や旅行などで投票所に行くことができないかたは、期日前投票ができます。また、投票日当日に市外に滞在しているかたや、病院などに入院・入所していても投票できる場合があります。

なお、投票の方法によって投票する場所や期間、時間などが異なりますのでご注意ください。

開票は即日

4月10日(日)午後9時15分から
所 中央体育館アリーナ※車での来場は、ご遠慮ください
得票数の発表/午後10時を第一回として30分ごとに開票が終了するまで
開票の速報はホームページでも見ることができます

あなたの活動、応援します！ 市民公益活動補助金交付団体・ 協働事業提案を募集

市では、市民との協働によるまちづくりを進めるため、市民公益活動団体に、活動を支援する補助金を交付しています。また、協働事業提案制度として、市と協働して行う事業の企画・提案を募集しています。「私たちの活動を、もっと多くの人たちに役立てたい」などの思いがある市民公益活動団体や企画・提案を募集します。

市民活動推進課 ☎7167-1126

補助金制度と協働事業提案制度は違うの？

補助金は、各団体の事業を補助し活動の発展を支援するものです。協働事業提案制度は、「市が行っている事業を、私たちが工夫して、より良いものにしてみたい」「私たちの行っている事業を、市と一緒にやったらもっと効果的かもしれない」という事業を提案していただき、市とともに制度化を目指すものです。

活動を始めたばかりの団体は補助金を、一定の実績のある団体は協働事業提案制度を利用されることをおすすめします。

◆協働事業提案制度・採用事業(例)

スマイルクラブ「小学校体育の授業サポート事業」

児童の学ぶ意欲と授業効果を高め、子どもの体力低下を防止することを目的に、小学校の体育授業に指導スタッフを派遣し、運動の苦手な子どもや障がいのある子どものフォローを行っています。



①市民公益活動補助金

対象・補助限度額

- 立上げ支援(たまごコース) 設立五年以内の団体・上限十万円(補助率九十パーセント)
- 自立支援(ひよこコース) 設立一年以上の団体・上限五十万円(補助率五十パーセント)
- 連携支援(かるがもコース) 設立一年以上の団体・上限五十万円(補助率五十パーセント)

応募資格

市内に事務所があり、構成員が五人以上で、主に市内で市民公益活動を行う団体 ※その他条件あり

応募期間

4月1日(金)～4月28日(木)

②協働事業提案制度

対象事業 平成24年度で完結するもので一定の要件を備えた事業。テーマは自由 ※要件等、詳しくは問い合わせを

事業形態 原則として市からの委託契約等で行うもの(国や他の地方公共団体やそれらの外郭団体等から、委託や助成等を受けるか受ける可能性のあるものを除く) 事業規模 協働事業実施経費の市の歳出相当額が、原則として平成24年度の提案団体の総収入額の四分の三以内

応募資格

市内に事務所・活動場所がある市民公益活動団体か、今後、市内で市民公益活動を行う計画がある団体で、要件をすべて満たす団体 ※個人は対象外。事前に、柏市民公益活動促進条例に基づく団体登録が必要。要件等、詳しくは問い合わせを

応募期間

4月1日(金)～5月31日(火)

①・②共通

応募方法

市民活動推進課(市役所本庁舎一階)と柏市民活動センターで配布する申請書に必

要事項を記入し、添付書類を添えて、市民活動推進課へ直接持参を※申請書は柏市民活動情報サイト「かしわん、ぼっ。」
 ① http://www.kashiwanpo.genki365.net/からも入手可
 ② 選考

①は、5月に応募書類とプレゼンテーションで、②は、7月に応募書類とプレゼンテーション・ヒアリングに基づき選考委員会が選定します。

提案の思いをフォローします

事前相談

応募前にアイデア段階での相談に随時応じます。

事業の内容・担当課など、提案に関する相談

市民活動推進課へ電話か info@shmk@city.kashiwa.lg.jp 予約を※原則面談で対応

制度説明会

4月26日(火)午前10時～正午

柏市民活動センター

提案書の作成・提案からのスケジュールなどの説明

当日、会場へ直接

市民公益活動補助金交付団体と協働事業提案の選考委員を募集します

市内在住で柏市に住民登録か外国人登録をしている十八歳以上のかた、一人
 謝礼/一日八千円
 委員の役割/①事前説明会・ミーティングへの出席 ②選考(事前質問やプレゼンテーション等への出席) ③中間交流会・各種報告会等への出席 ※原則、平日の活動

審査方法/書類選考 ※必要に応じて面接あり
 市民活動推進課と柏市民活動センターで配布する申込書に必要事項を記入し、テーマ「市と市民公益活動団体の協働促進について」(日本語で八百字以内。手書きの場合はA4原稿用紙、ワープロの場合は横四十字×縦二十行)をまとめたレポートを、〒277-8505 柏市役所市民活動推進課へ、4月15日(金)までに郵送(必着)するか直接持参を※申込書は柏市民活動情報サイト「かしわん、ぼっ?」からも入手可

市民活動推進課 ☎7167-1126

柏駅前行政サービスセンターが日曜開設 3・4月の住民票等申請窓口

3月と4月は、転入や転出が集中し、窓口が大変混雑するため、柏駅前行政サービスセンターが日曜日に開設します。業務内容は表1のとおりです。

市民課と柏駅前行政サービスセンターには証明書自動交付機を設置していますのでご利用ください。サービス内容は表2のとおりです。◎証明書自動交付機の利用には事前の利用登録が必要です。その他、詳しい業務内容については問い合わせを

■表1 柏駅前行政サービスセンターの業務内容

受付日	業務内容
3月20日・27日、4月3日・10日の日曜日	<ul style="list-style-type: none"> ●転入・転出等住民異動届 ●住民票・印鑑登録証明・税証明等の発行、印鑑登録 ●婚姻・出生等戸籍の届け出(本籍地が柏市以外だと、当日の審査ができない場合があります) ●市税の収納 ●国民健康保険の加入・脱退の届け出(保険証は後日郵送となります)

※郵送による申請の場合は、市民課に送ってください

■表2 証明書自動交付機

証明書の種類	利用時間	利用できない日
住民票・印鑑登録証明	午前8時30分～午後9時	年末年始
戸籍	午前8時30分～午後5時15分	土・日曜日、祝日、年末年始

市民課 ☎7167-1128・柏駅前行政サービスセンター ☎7168-5500

サービスコーナーと受付ボックスを廃止

出張所を併設していない近隣センターに設置し、住民票の申請・交付の取り次ぎを行う「サービスコーナー」と、東武野田線新柏駅構内に設置し、住民票や戸籍謄・抄本の申請受け付けを行う「受付ボックス」を、3月31日(木)で廃止します。

市民課 ☎7167-1128

柏の葉国際交流ラウンジを閉鎖

つくばエクスプレス柏の葉キャンパス駅東口にある柏の葉サテライトオフィス内の「柏の葉国際交流ラウンジ」は、3月31日(木)をもって業務を終了します。これに伴い、同ラウンジで行っている外国人のための相談も終了します。

国際交流室 ☎7167-0941

契約事務実態調査結果と今後の対応

柏市長 秋山 浩保

昨年、市職員による不祥事が発覚したことに伴い、市では、契約事務の状況を明らかにすることを目的として、全部署を対象に「契約事務実態調査」を行いました。

平成19～21年度に担当課で契約し、支出した工事請負費と修繕費の一部を対象とした調査の結果、財務規則に適合しない行為が全部署の約3割にあたる42の部署で、調査対象期間の3年間で、約5,000件行われていたことが確認されました。大変遺憾な結果となり、改めて、市民の皆様に深くお詫び申し上げます。

今後、市では、これまでの業務への取り組み姿勢を反省するとともに、今回の調査結果を踏まえ、財務規則の改正などを柱とする予算執行体制の見直しや検査・監督体制の改善、公務員倫理やコンプライアンスに関する研修を通じた職員の意識改革など再発防止策を講じ、契約事務の適正化を図っていきます。

パブリックコメント(意見公募手続き)

(仮称)柏市教育振興計画中間報告(基本構想案)

市では、教育行政の基本的な方向性や具体的な施策を定めるため、(仮称)柏市教育振興計画の策定作業を進めています。今回はその中間報告(基本構想案)について、「パブリックコメント(意見公募手続き)」により皆さんのご意見を募集します。

閲覧場所／教育総務課(沼南庁舎3階)・行政資料室(市役所本庁舎1階)、行政資料コーナー(沼南庁舎1階)・各近隣センター・市のホームページで

提出方法／(仮称)柏市教育振興計画中間報告(基本構想案)に関するパブリックコメントと明記し、意見(様式は自由)と住所・氏名(ふりがな)・年齢を書いて〒277-8503 柏市教育委員会教育総務課へ、4月14日(木)までに郵送(必着)・FAX 7190-0892・E-mail info-kyks@city.kashiwa.lg.jpするか、直接持参を
 教育総務課 ☎7191-7389

犬の登録と 狂犬病予防注射

犬を飼っているかたは、生涯1回の登録と毎年1回の狂犬病の予防注射が法律で義務付けられています。最寄りの会場で忘れずに登録の手続きを行い、予防注射を受けましょう。

別表のとおり※雨天の場合は延期日。ただし、小雨の場合は注射を行うことがあります。実施の有無についてはお問い合わせを

対生後91日以上健康な犬

費新規登録の犬＝1頭 6,350円(登録・注射代等)・登録済みの犬＝1頭 3,350円(注射代等)

別表

日時	会場
4月4日(月) [延期日] 5月2日(月)	9:15～9:40 富士見町稲荷神社
	10:00～11:20 豊上町第1公園
	13:00～13:40 旭町近隣センター前駐車場
	14:00～15:00 日立台公園
4月5日(火) [延期日] 4月26日(火)	9:15～11:40 藤心近隣センター
	13:00～13:40 逆井運動広場(柏楽園ふるさと会館脇)
4月6日(水) [延期日] 4月27日(水)	14:00～15:00 つくしが丘緑地
	9:15～10:10 東中新宿子供の遊び場
	10:30～11:50 中原ふれあい防災公園
	13:00～13:50 酒井根第2公園
4月7日(木) [延期日] 4月21日(木)	14:10～15:00 南増尾第8公園
	9:15～10:00 マツモトキヨシ中新宿店駐車場
	10:30～11:30 西山第2公園
	13:00～15:00 南部公園(南部近隣センター脇)
4月8日(金) [延期日] 4月22日(金)	9:15～10:30 柏西口第1公園
	10:50～11:50 高田緑地(高田近隣センター)
	13:00～14:00 中十余二第2公園(柏の葉2丁目)
	14:20～15:00 梅林第4公園
4月9日(土) [延期日] 5月7日(土)	9:15～10:30 布施第2公園(布施新町中央公園)
	11:00～11:50 北柏第2公園
	13:00～15:00 ウェルネス柏駐車場
4月11日(月) [延期日] 4月25日(月)	9:15～10:15 千代田町公園
	10:35～11:30 関場町ゲートボール場
	12:50～14:00 ウェルネス柏駐車場
	14:20～15:00 柏上町公園
4月12日(火) [延期日] 5月10日(火)	9:15～10:30 富勢運動場入口駐車場
	10:50～11:40 松葉第5公園
	13:00～13:40 北部緑地
	14:00～15:00 花野井公会堂
4月13日(水) [延期日] 5月11日(水)	9:15～9:55 松ヶ崎第1公園
	10:15～11:45 松葉第1近隣公園(野球場隣)
	13:00～15:00 柏ビレジ近隣公園

対3月下旬に郵送する案内書(紛失したかたは鑑札など、登録の確認ができるもの)

申当日、会場へ直接

他①畜犬問診票は必ず記入を②予防注射を受けられない場合は、動物病院で受け、保健所生活衛生課へ届け出を③他市町村から転入してきた犬は、住所変更の手続きを④発情・妊娠・授乳中、現在通院中・健康に不安がある、1カ月以内に他の予防注射を受けた場合は、受ける前に動物病院に相談を⑤飼い主が抑えられない犬は注射を受けられないことがあります⑥犬のふん尿の後始末をする袋等の持参を⑦車での来場はご遠慮ください

問保健所生活衛生課 ☎7167-1259

日時	会場
4月14日(木) [延期日] 5月12日(木)	9:15～10:25 西十余二第1公園(常磐自動車道うえ)
	10:40～11:40 緑町第1公園(みどり台4丁目)
	13:00～13:50 御立山ふるさとセンター(センター前広場)
	14:10～15:00 篠籠田西光院駐車場
4月15日(金) [延期日] 5月13日(金)	9:15～10:00 豊住第2公園
	10:20～11:50 永楽台近隣公園(永楽台近隣センター)
	13:00～13:40 三本木第1公園(松野台ふるさと会館脇)
4月16日(土) [延期日] 5月14日(土)	14:00～15:00 増尾万福寺駐車場
	9:15～10:10 沼南消防署高柳分署
	10:30～12:00 しいの木公園(しいの木台2丁目)
	13:20～15:00 沼南支所駐車場(沼南保健センター前)
4月18日(月) [延期日] 5月16日(月)	9:15～9:40 藤ヶ谷下総集会場
	10:00～10:25 藤ヶ谷区民会館
	10:40～11:00 金山区民会館
	11:20～11:50 藤ヶ谷新田区民会館
	12:50～13:40 高柳近隣センター駐車場
	14:00～14:30 高南台稲荷峠2号公園
	14:45～15:10 南高柳向原公園
4月19日(火) [延期日] 4月28日(木)	9:15～9:35 鷺野谷青年館
	10:00～10:40 手賀構造改善センター
	11:00～11:40 布瀬構造改善センター
	12:50～13:30 泉青年館跡地
	13:50～14:20 手賀の杜しらかしの公園
	14:35～15:05 若白毛区民会館
4月20日(水) [延期日] 5月9日(月)	9:15～10:00 大津ヶ丘中谷津公園(大津ヶ丘第二小学校前)
	10:20～11:00 緑台公園(緑台6-5)
	11:15～11:45 大井青年館
	12:50～13:30 大津ヶ丘向原公園(大津ヶ丘中学校前)
	13:45～14:15 大津ヶ丘市ノ坪公園(桐友学園隣)
	14:30～15:10 塚崎運動場駐車場

☆EVENT☆イベント☆

春のあけぼの山 桜まつり・チューリップフェスティバル

●桜まつり

時4月2日(土)・3日(日)午前11時～午後4時※荒天中止



所あけぼの山公園

対甘酒の無料配布(各日先着500人)、野だて、日本舞踊、市立柏高校吹奏楽

部の演奏など

問柏市観光協会 ☎7162-3315・商工振興課 ☎7167-1141

●チューリップフェスティバル

時4月9日(土)・10日(日)午前9時30分～午後3時30分※雨天決行

所あけぼの山農業公園

対農産物・柏特産品等の販売、お茶会、落語会等による各種ステージイベントなど

問あけぼの山農業公園 ☎7133-8877

共通

対我孫子駅北口から「あけぼの山公園入口」行きバスで終点下車、徒歩8分

他4月2日～17日の土・日曜日は柏駅西口から直通臨時バスも運行。会場付近は混雑しますので公共交通機関をご利用ください

東京大学宇宙線研究所・数物連携宇宙研究機構合同一般講演会「宇宙を読み解く」

時4月16日(土)午後1時30分～3時30分

所アミュゼ柏

対先着400人

対▶宇宙線研究所・佐川宏行准教授による講演「最高エネルギー宇宙線が宇宙を探る」▶数物連携宇宙研究機構・高柳匡特任准教授による講演「ひも理論で探るブラックホールの謎」※いずれも高校生以上が理解できる内容

費無料

問当日、会場へ直接

問東京大学宇宙線研究所 ☎7136-5148・生涯学習課 ☎7191-7393

市のしごと? かけがえのない命を救う いくらかかるの? 救急車の運行

救急車は命の危険にさらされている病状が非常に重い人を、一刻も早く医療機関へ運ぶためのものです。今号では、市民の命を守る

ために不可欠な救急車の運行について、費用の面からお知らせします。

☎消防局救急課 ☎7133-0118



市の救急体制

市内には、西部・東部・旭町・沼南の4消防署と、富勢・大室・逆井・光ヶ丘・西原・高柳の6分署があります。救急車は各署に1台ずつ配備され、市内全域を10台で運用しています。

以前は、消防署・分署ごとに出場地域が限られていましたが、昨年4月

に新しい指令システムを導入し、現場から一番近い救急車の位置が検索できるようになりました。現在はすべての救急車が市内どこでも出場可能です。その結果、現場到着時間が短縮されました。

迅速な処置が生死を分ける

心臓が止まってしまうような、病状が非常に重い場合は、救急車が到着するまでに、その場に居合わせた人が応急処置をする、併せて救急車が素早く到着し救命処置をするといった救命リレーが非常に重要です。

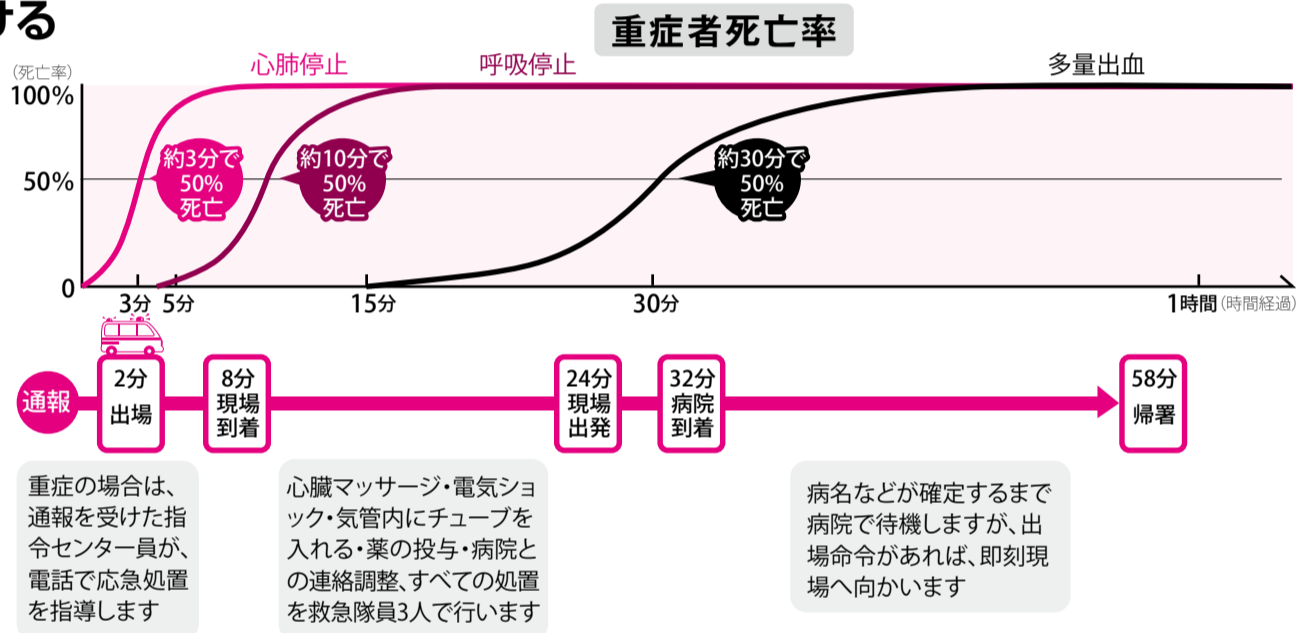

救急車出場にかかる経費(平成21年度決算)

年間経費 約2億9,040万円

内訳

- 人件費 約2億6,400万円
 - 救急消耗品費 約720万円
 - 器材・救急車の修繕・保守点検費等... 約718万円
 - 燃料費 約655万円
 - その他 約547万円
- ※救急車・救急資器材購入費を除く

1件あたり 約2万円

救急出場件数は、14,442件/年(平成21年度)

救急搬送人数

救急搬送のうち、緊急性がない軽症や、救急車をタクシー代わりに利用するなどの安易な119番通報が大半を占めています。そのため、重症者がいる現場への救急車の到着が遅れ、病院への速やかな搬送が妨げられています。

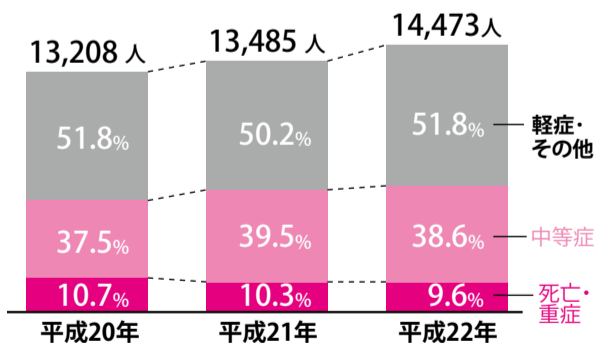

本当にあった通報例

- 事前に入院予約をして、本人が手荷物をまとめ玄関で救急車を待っていた
- 夜中に「包丁で指を切った」と、119番通報。救急隊が現場に行くと人さし指から血がうっすらとにじむ程度の、ばんそうこうをはればすむ傷であった



緊急性がなく自分で病院へ行くことができる場合は、救急車以外の交通機関等をご利用ください

救急車の適正利用にご協力を

救急車は、けがや病気などで1分1秒を争う生命の危険にさらされているかたを、病院へ搬送するためのものです。緊急性のない軽症者が安易に救急車を利用することで、助かる命を救えなくなる場合があります。早い通報・応急処置・救急救命士が行う高度な救命処置・医療機関による高度な医療処置といった、一連の迅速な行動が大切な命を救うための重要な鍵です。救急車の現場到着が遅れこの連鎖が途切れることがないよう、多くの命を救うため、救急車の適切な利用にご協力をお願いします。

救急体制の強化のために

救急は、市民の皆さんの「いのち」「安心」を支える重要な業務のひとつです。特に重症の場合は1分でも早い対応が必要です。いかに早く出動し、現場に到着するか、そのために救急隊員は日々訓練をしています。市内の道については誰よりも詳しく、混雑状況においてもおおよその傾向を把握しています。また、病院到着前の救命処置も大切で、隊員ができる救命処置についてはすべてマスターしています。現在10台の救急車で対応していますが、すべ

柏市長 秋山 浩保

での救急車が出動している場合もあります。その時に重症の通報があると、対応が通常時より遅くなってしまいます。データにある通り、救急通報の半数は軽症で、救急ではなく自家用車やタクシーなどの利用が可能と思われる場合が多数です。救急は1分1秒を争う緊急時に利用する公共サービスであり、気軽に利用する公共サービスではありません。市民の皆さんの良識ある行動が、市民の皆さんの「万が一」に備える救急体制をより強化するのです。ご理解のほどよろしくお願いいたします。



家庭・学校・地域が連携

柏市PTA連絡協議会

柏市PTA連絡協議会は、市立幼稚園1園と市立小・中学校61校のPTAの相互の連絡と諸機関との連絡を図り、各PTAの健全な発展に役立つことを目的としています。市内各中学校区のPTAから選出された20人の運営委員と本部役員で構成され、5つの専門委員会に分かれさまざまな事業

を行っています。また、日本PTA全国協議会や県PTA連絡協議会の研修会などへも参加し、資質向上や情報収集に努めています。今後も、さまざまな機会・事業を通じ、人と人が直接関わっていくこと・連携していくことの大切さを伝え、子どもたちを健全に育む環境づくりに励みます。

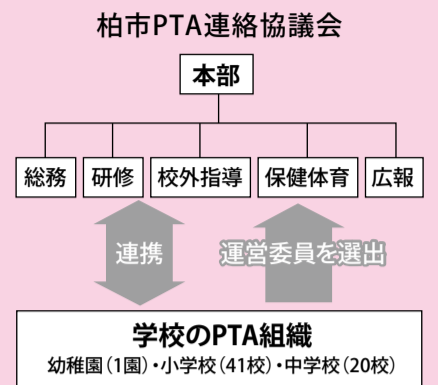

バレーボール大会



毎年、夏には柏市PTAバレーボール大会を行います。スポーツ活動を通して各学校のPTA会員の連携を図るとともに、PTA活動を推進することを目的としています。

10月に行われる東葛飾地区予選大会への切符を手に入れるため、約50校のPTAの選手が、熱い戦いを繰り広げ、子どもたちの応援もあり、

毎年大変な盛り上がりを見せます。東葛飾大会で3位までに入ると、さらに11月の千葉県PTAバレーボール大会へと進むことができます。皆さんも、PTAのバレーボールチームに参加してみませんか。

特徴的な活動を紹介

研究協議会

親同士の学びの場を作り、その成果を学校・地域へと広げていくことを目的として、毎年秋に研究協議会を行います。各学校のPTA会員を対象に行っており、時々刻々変化していく子どもたちに関する課題の中から、タイムリーなテーマを設定し、好評を得ています。

今年度は、「心豊かな子どもの成長を願うPTA活動～見つめなおそう家庭環境～」を大きな研究テーマに掲げ、親子関係・食育・子育てなどをテーマとした3つの分科会を行いました。参加者は300人を数え、皆熱心に聞き入っていました。



「どうせやるなら楽しんで！」

瀬戸 紀美子



私は五人きょうだいの末っ子で、家は小学校と地続きでした。そのため、遊び相手や場所には事欠かず、鬼ごっこ・ペーゴマ・あやとりなどあらゆる遊びをしました。現在でもわらべ歌や昔遊びなどの会で遊びを楽しみつつ、子どもに遊びを伝える活動もしています。そのせいか、子どものために活動するPTAに参加することに抵抗がありませんでした。しかし、携わってみれば知らないことだらけ。学校のPTA組織と柏市PTA連絡協議会の関係をきちんと理解できたのは、子どもが小学四年生になったころです。

そんな私が小学校のPTA副会長を務めるようになって三年。PTA連絡協議会の運営委員になりました。わが子に負担がかからないか不安もありました。しかし、そこは持ち前のパワーと楽天的な性格で「何とかやるさ」と、気持ちを切り替えました。連絡協議会では広報委員を担当し、「柏市P連だより」を発行しています。編集作業では、いろいろと苦労しましたが、できあがった時には、充実感と達成感がわき上がりました。P連だよりを見た人からは「すごく分かりやすいね」との反響もあり、うれしさも加わりました。さらに「これ、お母さんが作ったのよ」と、わが子にちよっとした自慢のおまけ付きです。

私たちの学校のPTA会長がこんな話をしていました。「PTA活動は大変です。しかし、それはつらいものではなく、充実した楽しい大変さです。だから続けられるのだと思います」。私も「どうしてこんなに忙しい思いをしているのだろう」と、思うこともありましたが、活動を通してたくさんのかたと出会い、世界が開けたことは、大切な経験であり財産だと感じています。私のモットーは「何事も、どうせやるなら楽しんで！」。これからも子どもたちのために、親としての自分の成長のために、大変だけれど楽しいPTA活動を続けていきたいと思っています。



「出会いは宝物」

松富 由美子



長男が小学五年生のとき、学校のクラス役員をしぶしぶ引き受け、それが私のPTA活動の始まりです。今では、自分でもびっくりするほど、活動にどっぷりはまり、役員歴八年目となります。現在は、中学校PTA副会長・柏市PTA連絡協議会会長・千葉県PTA連絡協議会副会長として多忙な毎日を送っています。柏市PTA連絡協議会は、市内全域から各中学校区の代表が参加しています。他の学校のかたと知り合い、いろいろな活動を知ることができて、とてもよい勉強になりました。しかし、会長にこの話があった時は、さすがに迷いました。市立幼稚園・小・中学

校六十二校の代表です。運営委員とは、責任の重さが違います。「そんな大役、私に務まるかしら」と迷った時に、背中を押してくれたのは家族でした。相談をすると、「せっかくな話、やってみよう」と、力強い主人の言葉。子どもたちも賛成してくれました。そんな家族の支えがあって、今の私があると思っています。

PTA役員は、どの学校でもなかなか引き受けてもらえません。「仕事をしている」「親の介護がある」など、いろいろな理由で断られます。でも、自分のできる範囲で無理をせず活動に参加すればいいと思います。やっていくうちに楽しいことがきつと見つけられます。今まで、PTA活動を通して多くのかたと出会いました。私にとって、そのかたたちは「宝物」です。一年たつて役員を終えるとき、しぶしぶ？引き受けたかたから「やってよかった」という声を聞くと、必ず「機会があれば、またお願いしますね」と、声を掛けます。できるだけ多くの仲間と、末永くお付き合いができるといいなと思っています。



わたしのボランティア活動

支える ふれあう つなげる

役に立てることに

時=とき 所=場所 対=対象 定=定員 内=内容 講=講師 費=費用 持=持ち物 申=申込 交=交通 他=その他 問=問い合わせ

かしわ環境ステーションの催し 4

手賀沼ガイドボランティア養成講座

手賀沼の豊かな自然環境や地域文化を紹介するガイドボランティアを養成する講座です

4月6日(水)・14日(木)・20日(水)・27日(水)午後1時30分～4時(計4回) 北千葉導水ビジターセンター・手賀の丘公園どんぐりの家ほか 先着30人 無料 3月17日(木)午後2時から、かしわ環境ステーションへ電話で

かしわ環境ステーション運営協議会会員募集中 地域の環境情報を発信しませんか。環境ステーション広報誌編集者募集中。詳しくは問い合わせを

かしわ環境ステーション ☎7170-7090 (午後1時～5時。土・日曜日、祝日は休館)

毎月15日は「かしわエコの日」

環境を考えて買い物をする消費者、グリーンコンシューマーの活動が広がっています。環境に配慮したエコ商品を選んで買い物をすることで、お店もエコ商品を充実させ、企業もエコ商品を開発するというように、皆さんの行動で社会を変えることができます。

運転免許証更新時講習の会場が変更

柏警察署で行っていた「優良・一般運転免許証更新時講習」の会場が、4月1日(金)から変更になります。更新手続きは今までどおり柏警察署で行い、講習・運転免許証の受け取りが別会場となります。

4月の会場 / 21日(木)=アミュゼ柏※駐車場はありません

柏警察署 ☎7148-0110・交通施設課 ☎7167-1304

JICAボランティア募集説明会

JICA(独立行政法人国際協力機構)では、ODA(政府開発援助)の一環として発展途上国へボランティアを派遣しています。柏市からも、毎年多くのかたが世界各国で専門分野を生かして活動しています。

4月5日(火)①シニア海外ボランティア=午後3時30分～5時30分 ②青年海外協力隊=午後7時～9時

アミュゼ柏

5月16日(月)現在で①=満40～69歳のかた ②=満20～39歳のかた

当日、会場へ直接

OB・OGの体験談あり

JICAボランティア募集選考窓口 ☎03-3406-9900・国際交流室 ☎7167-0941

「水道」の標語を募集

市では、6月1日(水)～7日(火)の全国水道週間に向けて、水にちなんだ標語を募集します。特選に選ばれた作品は、平成23年

度柏市水道標語として活用します。応募資格 / 市内在住・在勤・在学のかた 応募方法 / はがきに「水道週間の標語」と明記し、標語(1通につき3点まで。応募数の制限はなし)・住所・氏名・電話番号を書いて、〒277-0025千代田1丁目2-32 柏市水道部総務課へ、4月15日(金)までに郵送で(当日消印有効)

水道部総務課 ☎7166-3181

柏市沼南中央土地区画整理組合の設立の認可に係る事業計画を縦覧

3月28日(月)まで(土・日曜日、祝日を含む) 区画整理課(市役所分庁舎1の3階)

意見書の提出 / 対象は土地区画整理事業に関係がある利害関係者(法人含む)。同課で配布している意見書の様式に800字以内で意見をまとめ、住所・氏名・電話番号を書いて、〒277-8505 柏市役所区画整理課へ、4月11日(月)までに郵送(当日消印有効)するか直接持参を

区画整理課 ☎7167-1149

手賀の丘少年自然の家でボランティアを募集

4月から 18歳以上で健康なかた※高校生可。子どもが好きなかた 同施設の講座・イベント等で、受け付けや準備・片付け、運営補助・支援などをしています

施設ボランティア保険に加入 ◎詳しくは問い合わせを

手賀の丘少年自然の家 ☎7191-1923

講座・講演

シイタケ菌打ち実演体験会

3月26日(土)①午前10時～正午②午後1時～3時

旧吉田家住宅歴史公園 市内在住のかた、①・②各先着20人 原木に菌を打ち込み、シイタケを育てます 費1,000円

軍手・持ち帰り用の袋 3月16日(水)午前9時から、柏市シルバー人材センターへ電話で 柏市シルバー人材センター ☎7166-6681

手話通訳者養成講座

4月12日(火)～平成25年3月の2年間で、原則火曜日午後1時30分～3時30分(計60回)

教育福祉会館ほか 市内在住・在勤で、手話の学習経験が3年以上あり、手話での日常会話がスムーズにできるかた、20人※本講座修了後、手話通訳者として活動できるかた

無料(テキスト代は実費)

はがきに「手話通訳者養成講座希望」と明記し、住所・氏名(ふりがな)・年齢・職業・電話番号・ファクス番号、手話学習歴と活動内容を書いて、〒277-8505 柏市役所障害福祉課内 コミュニケーションセンターかしわへ、3月25日(金)までに郵送(必着)するかファクスで※応募者多数の場合は、面接により選考

4月5日(火)午後1時30分から、説明会と面接あり

コミュニケーションセンターかしわ(障害福祉課内) ☎・FAX 7163-2945

野田地域職業訓練センター講座説明会・体験会

説明会①イラストレーター・フォトショップ講座=4月2日(土)午前9時30分～11時30分 ②医療事務講座=4月25日(月)午前10時30分～11時30分

③ホームヘルパー2級講座=4月25日(月)午後2時～3時 ④社労士講座=6月7日(火)午後7時～8時

体験会⑤フラワーアレンジメント=4月9日(土)午前10時30分～午後0時30分

②は先着30人、その他は各先着20人 費①～④=無料⑤=2,000円(材料費)

野田地域職業訓練センター(野田市) ☎7121-1184

納期限は3月31日(木)

国民健康保険料の第10期 保険年金課 ☎7167-1129

介護保険料の第10期 介護保険管理室 ☎7167-1134

口座振替のかたは預貯金残高にご注意を

催し

柏アートデライト「コレクターズアイ」

3月25日(金)午後6時～9時、3月26日(土)・27日(日)正午～午後8時

island ATRIUM(アイランドアトリウム。若葉町)・R2(東上町)

柏に縁のあるアートコレクターの作品を展示。アート鑑賞の楽しさを気軽に体験します

当日、会場へ直接 JOBANアートラインプロジェクト柏実行委員会 ☎7167-4455(月～金曜日午前10時～午後5時)

求人

柏市医療公社の非常勤職員

職種・対象 / ①臨床検査技師②看護師、各3人程度※資格があるかた 勤務場所 / 柏市医療センター(ウエルネス柏内)

勤務内容 / 学童心臓検診業務(①・②)、がん検診問診業務(②)

勤務時間 / 午前8時20分～正午(日曜日・祝日を除く。午後勤務も若干あり)

勤務期間 / 4月1日～9月30日※②は期間延長あり

賃金(時給) / ①=1,410円②=1,320円 ※交通費は別途支給

写真ははった履歴書と資格免許証の写しを、〒277-0004 柏下65-1 柏市医療公社医療センターへ、3月25日(金)までに郵送(必着)するか直接持参を

選考方法 / 書類と面接 医療センター ☎7163-0120

もぎたて新鮮! いちご園がオープン

市内には摘み取りができる観光イチゴ農園や、直売所が多数あります。みずみずしく甘いイチゴを味わいに、足を運んでみませんか。

直売・摘み取り

Table with 4 columns: 園名, 電話, 所在地, 摘み取り時期など. Includes calla gardens, さかきばら農園, ストロベリーランド沼南, そのべ農園, 友野いちご園.

直売

Table with 3 columns: 園名, 電話, 所在地. Includes 荒木いちご園, 小柳いちご園, 木村農園, 島田ファーム, ストロベリーランド手賀, 染谷いちご園, ファーム小川, 成島いちご園, 山野辺農園, 渡会いちご園.

農政課 ☎7167-1143

6月上旬までの午前10時～午後3時 品種 / とちおとめ・章姫・女峰など

- イチゴの生育状況により、摘み取りができない場合があります 時期・品種・休日・価格・場所などについては各園に問い合わせを



Homeステイで異文化体験

Table with 3 columns: 派遣先, 派遣期間, 対象, 内容, 費用, 申し込み, 選考日, 説明会. Details about the Home Stay program for students from Chengde, China.

承德市・カムデン町への派遣青少年を募集

柏市国際交流協会 ☎7144-1300(日・水曜日、祝日は休み) 国際交流室 ☎7167-0941

かしわ市 INFORMATION かわら版

※は市からのお知らせです
※費用で特に記載のないものは無料です

お知らせ

ごみ出しカレンダーを配布

平成23年度版の「ごみ出しカレンダー」を、町会・自治会・区を通じて配布しています。3月中旬に届かない場合は、次の場所で直接受け取ってください。
配布場所／環境サービス課（市役所本庁舎4階）、沼南支所総務課（沼南庁舎1階）、柏駅前行政サービスセンター、各近隣センター・出張所（周辺地域分だけ）
環境サービス課 ☎7167-1139

市営駐車場が24時間営業に

4月1日(金)から市営駐車場が24時間営業になり、いつでも出入庫ができるようになります。これに併せて、防犯カメラの増設や緊急連絡体制を整え、安全で快適な駐車場の環境の整備を行っています。
環アマンマネジメントサービス ☎03-5363-6161・交通施設課 ☎7167-1304

ITSスポットサービスがスタート

3月下旬から全国の高速道路上を中心に、次世代カーナビゲーションを活用した、新たな道路情報の提供（ITSスポットサービス）が開始されます。その内容を、次のとおりパネルやビデオで紹介しています。
3月24日(木)午前10時～午後9時
ららばーと柏の葉2階クリスタルコート（若柴）
交通政策課 ☎7167-1219・企画調整課 ☎7167-1117

特別児童扶養手当・特別障害者手当等の手当額を改定

4月から手当額を改定します。
▶特別児童扶養手当1級＝50,550円 ▶同2級＝33,670円 ▶特別障害者手当＝29,340円 ▶障害児福祉手当＝17,330円 ▶福祉手当（経過措置分）＝17,330円
障害福祉課 ☎7167-1136

障害者支援施設等通所者の交通費を助成

市内に在住の障害者で、各種障害者施設等に通所しているかた※自家用自動車を通所している場合、柏市心身障害者自動車燃料費の助成の決定を受けているかたは除く
対象期間／平成22年10月～平成23年3月
障害福祉課（市役所別館2階）で配布している申請書と使用済みの定期券等支払った金額がわかるもの（自動車を利用している場合は通所経路の略図と通所距離を書いたもの）・印鑑・銀行の預金通帳を持って、4月8日(金)までに障害福祉課へ直接※申請書は電話で請求可
障害福祉課 ☎7167-1136

柏市国民健康保険被保険者証（高齢受給者証）を更新

高齢受給者負担割合の変更（1割から2割への引き上げ）が1年間凍結されることになりました。そのため、被保険者証の有効期限が平成23年3月31日から平成23年7月31日になります。次に該当するかたには新しい被保険者証を簡易書留で郵送します。
国民健康保険に加入し、昭和11年4月2日～昭和16年3月1日生まれのかた
▶新しい被保険者証は4月1日(金)からご利用ください▶誤使用や第三者による不正使用防止のため、旧被保険者証は4月1日以降、市役所・出張所に返却するか、細かく切るなどして確実に処分を▶一部負担割合が「3割」のかたは変更がないため、現在の被保険者証を利用してください
保険年金課 ☎7167-1129

柏市保健所運営基本計画を策定

市民の皆さんが健康で安心して暮らせるよう、柏市保健所運営基本計画を策定しました。これは柏市保健衛生審議会やパブリックコメントなどの意見等を踏まえ、①市民に身近でわかりやすい保健所②健康危機管理の基幹拠点としての強化③職員の質の

向上と計画的な人材育成④少子・高齢社会を見据えた市民との協働の健康づくりと地域包括ケアシステムとの連携の4つを柱としたものです。
閲覧場所／保健所総務企画課（ウェルネス柏3階）、行政資料室（市役所本庁舎1階）、行政資料コーナー（沼南庁舎1階）※市のホームページでも見ることができます
保健所総務企画課 ☎7167-1255

かしわファミリー・サポート・センターの会員を募集

協力会員＝市内に在住で心身ともに健康なかた▶利用会員＝市内に在住・在勤で生後6カ月～小学4年生の子どもがいるかた▶子どもの預かりや送迎など。援助時間は午前6時～午後10時の範囲内
各会員とも年会費1,200円

報酬の基準	
援助時間	報酬の基準(1時間)
月～金曜日午前7時～午後8時	700円
土・日曜日、祝日、年末年始と上記時間外	800円

▶交通費・飲食代・おむつ代などは実費▶報酬は利用会員から協力会員へ直接支払います▶ひとり親のかたへ利用料の半額を助成。所得審査等あり、児童育成課（☎7167-1595）へ相談を

入会説明会・基礎研修会の日程

種類	とき	
入会説明会	4月15日(金)	午前10時～正午
	5月12日(木)	
	6月14日(火)	
基礎研修会	5月19日(木)	午前9時30分～午後3時

▶会場はいずれもいきいきプラザ▶入会説明会は協力・利用会員とも、1回出席を▶基礎研修会は協力会員だけが出席を▶入会説明会のときに、会費と会員（保護者）の写真（縦3.0センチメートル×横2.4センチメートル）2枚の持参を▶いずれも当日、会場へ直接

かしわファミリー・サポート・センター ☎7162-0330

柏市建築物環境配慮制度（CASBEE柏）の住宅ローン金利優遇を拡充

CASBEE柏の住宅ローン金利優遇の対象金融機関に、3月7日から千葉銀行が加わり、5金融機関に拡充されました。この優遇措置は、CASBEE柏の評価結果が一定基準を満たし、環境に配慮した住宅を取得した場合に適用されるものです。適用条件や内容など、詳しくは市のホームページで見ることができます。
対象金融機関／京葉銀行・常陽銀行・銚子商工信用組合・三井住友銀行・千葉銀行（新規）
建築指導課 ☎7167-1145

水路を占有するときは申請を

水路に工作物などを設け使用する場合、市に申請し、許可をもらう必要があります。すでに水路を占有している工作物についても同様です。
排水対策課 ☎7167-1404

固定資産の縦覧

平成23年度の土地・家屋価格等縦覧帳簿の縦覧を行います。これは、納税者が所有する土地・家屋の価格が適正であるかどうかを判断するため、縦覧帳簿により他の土地・家屋の価格と比較することができる制度です。
本人所有資産の価格等の内容については、固定資産課税台帳の閲覧制度で確認することができます。縦覧期間中の閲覧は無料です。
4月1日(金)～5月2日(月)午前9時～午後5時
資産課税課（市役所本庁舎2階）・窓口サービス課（沼南庁舎1階）
固定資産税の納税者か代理人
納税通知書か運転免許証等の本人確認ができる物※代理人の場合は委任状が必要
納税通知書は4月1日(金)に発送の予定。本人の資産の価格や税額等の内容は、納税通知書に添付されている課税明細書でも確認できます
資産課税課 ☎7167-1125

狭あい道路解消のためご協力を

道路の幅が4メートルに満たない「狭あい道路」は、災害時の避難や消防活動に支障をきたします。市では狭あい道路を解消するため、「柏市狭あい道路拡幅整備指導要綱」を制定し、4月1日(金)から運用を始めます。家を建てる時や塀を替えるときは、事前にお問い合わせください。
建築指導課 ☎7167-1145

公開される審議会等

名称	とき	ところ	定員	問い合わせ
柏市立図書館協議会	3月23日(水)午前10時～正午	図書館本館2階第2会議室	先着5人	図書館本館 ☎7164-5346
柏市健康福祉審議会	3月24日(木)午後1時～3時	第5・6委員会室（本庁舎5階）	先着10人	保健福祉総務課 ☎7167-1131
柏市第二清掃工場委員会	3月25日(金)午前10時～正午	南部クリーンセンター3階大会議室	先着15人	南部クリーンセンター ☎7170-7080
柏市文化振興審議会	3月25日(金)午後1時30分～3時30分	501会議室（沼南庁舎5階）	先着10人	文化課 ☎7191-7403
柏市スポーツ振興審議会	3月30日(水)午前10時～正午		先着5人	スポーツ課 ☎7191-7399

※傍聴希望者は当日、会場へ直接

伝言板

市民や市内のサークルなどの、催し・講習会や会員募集のコーナーです

- 催し・講習会
- さわやか「ガントーク」
3/23の9時～12時、教福。話し合い、励まし合います。無料。福本 ☎7131-9311
 - 柏少年少女合唱団定期演奏会
4/10の13時30分～15時30分、市民文化会館大ホール。800円。尾崎 ☎7105-8875
 - 柏窯会「陶芸展」
4/1～3の10時～18時（1日は12時から、3日は17時まで）、アミュゼ柏。無料。大久保 ☎7193-2783
 - 人形劇サークル「てんとう虫」公演
3/30の①11時～12時②14時～15時、沼公。無料。湯澤 ☎7193-5721
 - 春蘭展
3/27の9時～16時、花野井公会堂。無料。藤井 ☎090-2673-8998

- 近セ=近隣センター、中公=中央公民館、沼公=沼南公民館、教福=教育福祉会館、県プラ=さわやかちば県民プラザ、㊦=入会金、㊧=月会費、㊨=年会費
- 大堀川の大掃除に参加しませんか!
3/27の9時30分（雨天4/3）、北柏ふるさと公園集合。無料。終了後ビンゴ大会あり。奥村 ☎7145-5414
- 出版OB会面白ゼミ
3/30の15時30分～17時、アミュゼ柏。シニアの健康と東洋医学の知恵。300円。上野 ☎7176-0552
- 第四の国難、我らは何をなすべきか?
3/26の14時～16時30分、中公。500円。小野 ☎7173-9882
- 大人のピアノ無料体験レッスン
3/23・30の15時30分～17時、旭町近セ。初心者・年配者歓迎。要予約。中田 ☎080-5002-9130
- アンサンブル 春のコンサート vol.10
3/19の14時～16時30分、アミュゼ柏。弦楽合奏・木管アンサンブル等の室内楽。無料。田中 ☎090-3963-8465
- 硬式テニス初心者講習会
4/9～6/11の毎(土)11時15分～12時45分（計10回）、松葉第二近隣公園テニスコート。先着10人程度。2,000円。福住 ☎7131-6050
- 市民ウオーク「今井の桜を訪ねて」
4/7の9時～15時。北柏ふるさと公園集合～今井の桜並木～手賀の丘公園。300円。弁当持参。森 ☎7172-9302
- 水彩画「彩根会」無料絵画講習会
4/5・19の10時～12時、酒井根近セ。初心者歓迎。大石 ☎7174-4128
- 柏紅塾のよさこい体験練習会
3/20の9時30分～11時30分、高柳近セ。無料。小林 ☎7173-7973

会員募集

●いい基（115）クラブ
第13(木)13時、南部老人福祉センター。

- 市内に在住で60歳以上の初心者～初段のかた。㊦2,000円、㊧300円。松崎 ☎7176-0263
- 旭書道クラブ
第2・4(土)13時、旭町近セ。㊦1,500円、㊧毛筆1,500円・ペン字1,300円。菅井 ☎7145-8569
- 観世流謡曲「月謡会」
第2・4(月)10時、南部老人福祉センター。60歳以上のかた。初心者歓迎。㊦1,000円。黒竹 ☎7167-8064
- 陶芸の友
月3回(月)・(火)9時～13時、アミュゼ柏。初心者歓迎。㊦4,000円、㊧1,000円。木村 ☎7149-9490
- かがやきカラオケ
第2・4(金)10時、中公。カラオケが上手になりたいかた。㊦2,000円、㊧2,500円。中村 ☎7132-2356
- 社交ダンス「マーガレットサークル」
毎(火)15時30分、藤心近セ。多少踊れるかた。㊦1,000円、㊧3,000円。丸岡 ☎7174-0618

- 西原フィットネスの会・フラミンゴの会
月4回(木)9時30分、西原近セ体育館。初心者歓迎。年齢不問。㊦1,000円、㊧1,500円。鈴木 ☎7153-3427
 - 旭日カラオケ
月3回(水)12時30分、根戸近セ。女性。DVD使用。㊦1,000円、㊧2,500円。吉野 ☎7132-3151
 - 伝統文化子供茶道サークル
第2(日)13時30分、沼公。小・中学生。初心者歓迎。㊦1,000円。根本 ☎7131-9650
 - ストレッチ体操「柳サークル」
毎(水)9時30分、根戸近セ。3ヵ月5,000円。月川 ☎7131-6183
- ※日時・場所は予定です。必ず確認の上、お出かけください

キッズルーム



保育料の改定について

市の保育料は、これまで国が定める保護者負担額の72パーセント相当を市独自の保育料としてきましたが、国の基準額改正などの理由により、新年度から保護者負担額を75パーセントに引き上げる改定を行う予定です。ご理解とご協力をお願いします。

☎保育課 ☎7167-1137

柏おもちゃ図書館「かたつむり」ガレッジセール

心身の障害で発達が遅れている子どもたちに、楽しい遊びや出会いがあるような活動をしている団体が、ガレッジセールを行います。

☎3月27日(日)午前10時～午後3時※雨天決行
 所 東日本銀行逆井支店駐車場
 他 家庭用品などを提供できるかたはご連絡を
 園 柏おもちゃ図書館「かたつむり」 ☎7172-1298

楽しく子育て ルンルンクラブ

子育ての情報交換をしたり、自分たちで遊びを考えたりして、親子で楽しみながら仲間づくりをしませんか。

期間 5～9月※計8回程度
 コース・対象 ●1歳児「ルンルンクラブ」＝平成21年4月2日～平成22年4月1日生まれの子どもと保護者 ●2歳児「ルンルンクラブ」＝平成20年4月2日～平成21年4月1日生まれの子どもと保護者

申し込み 往復はがきに「ルンルンクラブ希望」と明記し、希望会場(第2希望まで)・希望コース、住所、子どもの名前・生年月日・性別、保護者名、電話番号、応募理由と返信面のあて先を書いて、〒277-0862篠籠田609-5 しこだ児童センターへ、3月23日(水)までに郵送で(当日消印有効)

●応募者多数の場合は新しいかたを優先し抽選 ●応募状況により開設しない場合あり ●地域子育てセンターこあらルーム・らっこルームと重複して申し込むことはできません ●抽選結果の発送は4月中旬の予定です

☎しこだ児童センター ☎7145-2522

ところ	1歳児コース	2歳児コース	定員
しこだ児童センター	金曜日	木曜日	各25組
豊四季台児童センター	木曜日	金曜日	各20組
光ヶ丘児童センター	金曜日	火曜日	各20組
高柳児童センター	水曜日	金曜日	各20組
南部みんなの広場(南部近隣センター内)	木曜日	火曜日	各25組
布施遊戯室(布施近隣センター内)	月曜日	木曜日	各15組
柏一小こどもルーム	木曜日	—	20組
松葉二小こどもルーム	金曜日	—	20組
田中近隣センター	水曜日	—	20組

※時間はいずれも午前10時～11時15分。豊四季台・光ヶ丘の各児童センター、柏一小・松葉二小には駐車場はありません

こども図書館 3月後半の催し

●午前中催しがない日は、午前10時30分から「こども図書館おはなし会」あり

とき	催し
19日(土)午前11時～11時30分	ちょっと大きい子のためのおはなし会
20日(日)午前11時～11時30分	よみがたり・手遊び・わらべ歌
22日(火)午後3時～3時30分	読み聞かせ・手遊び
24日(木)午後3時～3時30分	読み聞かせ・手遊び・パネルシアター
25日(金)午前10時30分～11時15分	「合唱部といっしょ」うたと手遊び＝二松学舎大学附属沼南高校合唱部
26日(土)午前11時～11時30分	ちょっと大きい子のためのおはなし会
27日(日)午前11時～11時30分	ちょっと大きい子のためのおはなし会

※いずれも費用は無料。当日、会場へ直接
 「ちょっと大きい子」＝4・5歳以上向け
 園 こども図書館 ☎7108-1111

わいわい子ども塾 まがっ子クラブ 自然体験！！

☎新小学4年生～中学3年生、28人 費15,000円
 往復はがきに「まがっ子クラブ希望」と明記し、住所・氏名・年齢・新学年・性別・電話番号と返信面のあて先を書いて、〒270-1456泉1240-1 手賀の丘少年自然の家へ、3月20日(日)～4月10日(日)に郵送で(必着) ※応募者多数の場合は、初めてのかたを優先し抽選 ※計5回

とき	内容
5月8日(日)午前10時～午後3時30分	つくろう お友達
6月19日(日)午前10時～午後3時30分	想像しよう てがっ子クラブ
8月21日(日)午前10時～8月22日(月)午後3時30分	泊まってみよう 手賀の丘
10月23日(日)午前10時～午後3時30分	見つけてみよう お芋掘り
12月3日(土)午前10時～12月4日(日)午後3時30分	泊まって・笑って・終了式

☎手賀の丘少年自然の家 ☎7191-1923

こどもの広場

●高柳児童センター ☎7190-1348
グーチョキパーおはなし会＝人形劇「さんびきのやぎのらがらどん」など
 ☎3月25日(金)午後2時～2時50分 所 高柳近隣センター ☎幼児～小学生(未就学児は保護者同伴)、先着70人 費無料 園 当日、会場へ直接
パパとあそぼう＝ゲームやふれあい遊びを通して親子で交流します
 ☎3月27日(日)午前10時～正午 ☎幼児と保護者、先着30組 費無料 園 当日、会場へ直接
春休み囲碁・将棋教室＝地域の名人から指導を受けて対戦します
 ☎3月30日(水)午後1時～3時 ☎小学生以上、先着15人 費無料 園 3月16日(水)午後2時～☎で
お楽しみ会＝新1年生を中心に、空き缶積みやびりびりゲームなどで交流します
 ☎4月9日(土)午後1時30分～3時30分 ☎新小学1年生以上、先着15人 費無料 園 3月17日(木)午後2時～☎で



●しこだ児童センター ☎7145-2522
春フェスタ in しこだ＝各コーナーでの遊びやパフォーマンス発表を楽しみます
 ☎3月24日(木)午後1時～3時 園 どなたでも(未就学児は保護者同伴) 費無料 園 靴入れ袋 園 当日時間内に、会場へ直接
あそびおたすけ隊「おたのしみ会」＝ゲームをしてみんなで遊びます
 ☎3月26日(土)午前10時～11時30分 ☎小学生、先着15人 費無料 園 3月16日(水)午前10時～☎で
釜のめし・おもちゃ図書館＝障がいのある子もいない子も手作りおもちゃで一緒に遊びます
 ☎3月27日(日)午前10時～午後3時 園 どなたでも(未就学児は保護者同伴) 費無料 園 当日時間内に、会場へ直接
おやつをつくらう！「いちごジャム作り」にチャレンジ＝柏産のイチゴを使ってジャムを作り、手作りスコーンと一緒にいただきます
 ☎3月29日(火)午前9時30分～正午 所 高田近隣センター ☎小学生以上、先着15人 費100円 園 3月19日(土)午後2時～☎で
はじめての卓球＝ラケットの握り方やボールの打ち方など、卓球の基礎を教わります
 ☎3月31日(木)・4月1日(金)午前10時～11時30分 ☎新小学2年生以上、各日先着15人 費無料 園 3月16日(水)午後2時～☎で
桜色ミニコンサート＝春らしいメロディーのあたたかいコンサート※リコーダーの持参可、アンサンブルとのジョイントを予定
 ☎4月5日(火)午後1時30分～2時30分 ☎どなたでも、先着50人 費無料 園 当日、会場へ直接

●豊四季台児童センター ☎7144-5363
レッツ・プレイ・卓球＝ボランティアのかたに卓球を教わり、試合をします
 ☎3月24日(木)午後1時30分～3時 ☎小学生以上、先着30人 費無料 園 3月16日(水)午後2時～☎で
工作教室「大工さんに挑戦」＝くぎやかなぶちの使い方をボランティアのかたから教わり、木片工作をします
 ☎3月27日(日)午前10時30分～11時30分 ☎小学生以上、先着15人 費無料 園 3月17日(木)午前10時～☎で
クレープを焼こう!＝ホットプレートでクレープを焼き、いろいろなトッピングをします
 ☎4月3日(日)午前10時～正午 ☎小学生以上、先着15人 費100円 園 3月17日(木)午後2時～☎で
 ●南部みんなの広場(南部近隣センター内) ☎7173-1333(午前10時～午後5時)
春休み囲碁教室＝基礎を学び、レベルに合わせた陣取りゲームなどを地域のかたと楽しみます
 ☎3月29日(火)・30日(水)午後1時～2時30分 ☎小学生以上、各日先着20人 費無料 園 3月16日(水)午後2時～☎で
春の折り紙教室＝千葉県のマスコット「チーバ君」を折り、創作折り紙を楽しみます
 ☎3月31日(木)午後1時～3時 ☎小学生以上、先着10人 費無料 園 3月18日(金)午後2時～☎で
春休み卓球教室＝ラケットの持ち方やルールを学び、ゲームを楽しみます
 ☎4月1日(金)午後1時～2時50分 所 南部近隣センター体育館 ☎小学生以上(小学3年生以下は保護者同伴)、先着30人 費無料 園 3月17日(木)午後2時～☎で



4月のリボン館の教室 不用品を有効利用しましょう!

●必ず事前に申し込みを 3月16日(水)午前9時30分から、同館へ電話で

和服からベスト作り	6日(水)・13日(水)午前10時～午後4時(計2回)。先着10人。400円
古布でぞうり作り	7日(木)午前10時～午後4時。先着12人。200円
牛乳パックから変形六角形くず入れ	8日(金)午前10時～午後3時。先着15人。100円
サイズ直し教室	9日(土)午前10時～午後4時。先着10人。100円
ネクタイからポーチ	12日(火)午前10時～午後4時。先着15人。300円
自転車の手入れ・修理方法教室	19日(火)午前10時～正午。先着10人。50円
ペーパークラフトブローチ作り	21日(木)午前10時～正午。先着15人。100円
EMぼかしの堆(たい)肥化講座	23日(土)午前10時～正午。先着25人。無料
包丁研ぎ教室	24日(日)午前10時～正午。先着10人。100円
何でも修理教室(おもちゃ・時計・ラジオ・家庭用品など)	24日(日)午後1時～3時。先着8人。無料
お好みのマイ箸(はし)袋作り	27日(水)午前10時～正午。先着15人。150円

青空フリーマーケット 出店者募集

☎4月17日(日)午前9時30分～午後0時30分 ※雨天中止
 所 リサイクルプラザ駐車場
 園 市内在住のかたで構成する非営利のグループ、家族
 区画数 / 50区画
 販売品 / 衣類・雑貨・古本など(危険物・食品・薬などは不可)
 費500円
 往復はがきに「フリーマーケット出店希望」と明記し、代表者の住所・氏名・電話番号、構成人数、主な販売品目と返信面のあて先を書いて、〒277-0872十余二348-202 柏市リサイクルプラザリボン館へ、3月25日(金)までに郵送で(必着) ※応募者多数の場合は抽選
 他 駐車場あり
 リサイクルプラザリボン館
 園 ☎7199-5082 (月曜休館、祝日の場合は翌日休館)

健康ルーム



子どもスポーツ苦手解決支援事業(鉄棒上達教室)

指導者養成研修

5・6・10・11月の平日放課後に行う、鉄棒上達教室の指導者養成研修を行います。鉄棒上達教室は、逆上がりが苦手な子どもに指導を行うボランティア活動です。

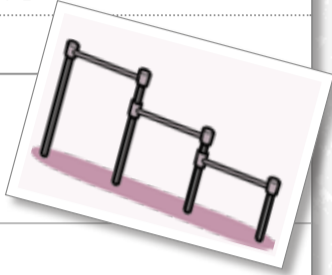

- 時 4月24日(日)午前9時～正午
- 所 中央体育館
- 対 先着20人※大学生以上で鉄棒上達教室に参加可能なかたを優先
- 費 無料
- 持 運動ができる服装・室内履き
- 申 3月16日(水)午前9時から、スポーツ課へ電話で※3月31日(木)まで

問 スポーツ課 ☎7191-7399

温水プールが使えます

問 スポーツ課 ☎7191-7399

施設名	開放時間	対象	利用料金
① 柏洋スイマーズ 柏スクール 富里2丁目1 ☎7173-0450	▶(月)・(水)・(金)正午～午後2時 ▶(土)午前11時～午後1時 ▶(日)午後1時～4時	市内在住で、55歳以上のかた	1,050円
② 東武スポーツクラブかしわ 新柏1丁目1522-8 ☎7164-5353	▶(火)～(金)午前11時～午後1時・午後7時～10時 ▶(土)午前11時～午後1時・午後6時～9時 ▶(日)・(祝)正午～午後6時	市内在住・在勤・在学で、15歳以上のかた	1,020円
③ メガロス柏 柏7丁目6-30 ☎7168-2100	▶(日)午前10時～正午	市内在住・在勤・在学のかた ※未就学児は保護者同伴	1,000円(15歳以下は500円)
④ オークスベストコンディショニングクラブ柏 大山台2丁目3-1 ☎7134-1112	▶(土)・(日)午前9時～11時	市内在住・在勤・在学で、15歳以上のかた	1,050円
⑤ ゴールドジム柏千葉 豊四季156 ☎7141-7733	▶(月)・(水)～(金)正午～午後2時・午後7時～10時 ▶(土)正午～午後2時・午後7時～10時 ▶(日)正午～午後5時	市内在住・在勤・在学で、16歳以上のかた	1,050円

ご利用にあたっての注意

■ 利用するときは、受け付けで柏市スポーツ施設利用者登録証の提示を(③を除く) ■ 利用できる日時は、各施設の営業スケジュールや点検等で休みになる場合があるため、事前に各施設へ確認を ■ 利用料金は利用する施設へ直接支払いを ■ 施設の管理者・監視員の指示に従ってください ■ 温水プールの利用は来年3月31日(土)までです

柏市スポーツ施設利用者登録証は

▶ 市内各スポーツ施設(しいの木台庭球場を除く)・スポーツ課で発行。身分証明書の持参を ▶ 市内在住・在勤・在学のかただけ登録可 ▶ 他人に譲渡・貸与できません ▶ 紛失や事故があったときは速やかにスポーツ課に届け出を ▶ 転出等により登録要件を喪失したときは速やかにスポーツ課に返還を

沼南体育館のシェイプアップエアロ・リフレッシュ体操・ヨガ教室

■ シェイプアップエアロ教室

時 4月6日～5月25日の毎週水曜日午前9時30分～10時30分(計8回)
内 リズムに合わせて筋肉を刺激して、体をシェイプアップ
費 5,250円

対 16歳以上のかた、各先着35人

持 運動ができる服装・室内履き・タオル・飲み物など

■ リフレッシュ体操教室

時 4月6日～5月25日の毎週水曜日午前11時～正午(計8回)
内 運動不足を感じている体に適度な運動でリフレッシュ
費 5,250円

申 3月16日(水)午前10時から、沼南体育館へ電話で

※3月22日(火)午後4時まで。費用は3月29日(火)午後8時までに直接持参を

■ ヨガ教室

時 4月8日～5月27日の毎週金曜日午前9時30分～10時45分(計8回)
内 ダイエット効果の高いヨガで健康な体に
費 6,300円

持 リフレッシュ体操を除き保育あり。1人1回300円。申込時に確認を

所 沼南体育館 ☎7193-1111

1 グラウンドゴルフ大会

時 3月27日(日)午前9時30分～正午

所 高田小学校

対 市内在住・在勤のかた

内 32ホールの個人戦

費 500円

持 飲み物・タオル※グラウンドゴルフセットは貸し出しあり

申 当日、会場へ直接

持 参加賞あり

問 高田倶楽部(大淵) ☎090-2731-0586・スポーツ課 ☎7191-7399

市民体育大会

問 スポーツ課 ☎7191-7399

種目	とき	ところ	対象	内容	費用	申し込み	問い合わせ
テニス	4月17日(日)・24日(日) 午前9時～午後5時	柏の葉庭球場	市内在住・在勤・在学・在クラブで高校生以上のかた	団体対抗＝一般・壮年(55歳以上)の各部で1チーム男子複・女子複・混合複の団体戦※選手登録は4～6人編成	1チーム6,000円(協会未登録チームは1チーム7,500円)	3月22日(火)までに、カノスポーツかテニスショップアド柏店へ、参加費を添えて直接	齋藤 ☎7144-2165

インフルエンザワクチン接種費用の負担軽減措置が終了

65歳以上の高齢者のかたや、市民税非課税世帯・生活保護受給世帯のかたを対象に行ってきたインフルエンザワクチン接種費用の負担軽減措置は3月31日(木)で終了します。

◎詳しくは問い合わせを

問 保健所総務企画課 ☎7167-1255

シニア倶楽部

各施設の催し

催し	とき	対象	内容	費用・用意する物	申し込み	ところ・問い合わせ
介護予防講座「認知症とその予防について」	3月23日(水)午後1時30分～3時30分	市内在住で60歳以上のかた、先着40人	認知症とその予防について	無料	当日、会場へ直接	中央老人福祉センター ☎7163-9356
毎日を元気に過ごす「脳とからだのトレーニング」	4月1日～22日の毎週金曜日午前11時10分～正午(計4回)	60歳以上のかた、先着20人	脳と筋力のトレーニングで思い通り動ける体を。姿勢改善・転倒予防・関節の動き改善に効果的	2,000円。飲み物・動きやすい服装	3月20日(日)午前10時から、リフレッシュプラザ柏へ電話か直接※3月30日(水)まで	リフレッシュプラザ柏 ☎7173-5900
介護予防講座「気分爽快! 演歌体操」	4月4日～25日の毎週月曜日午後1時30分～2時30分(計4回)	市内在住の60歳以上で、軽い運動ができるかた、20人	演歌のリズムに合わせて振り付けをした、ストレッチ体操をします	200円。上履き・タオル・飲み物・動きやすい服装	3月22日(火)までの午前9時30分～午後4時に、いこい荘へ電話か直接※応募者多数の場合は、初めてのかたを優先し抽選	いこい荘 ☎7192-1401
春まんかい利根川堤散策	4月7日(木)午前10時～正午※雨天中止	市内在住で60歳以上のかた、20人	利根川堤4キロメートルの散策	200円。運動しやすい服装・履きなれた運動靴・汗ふきタオル	3月31日(木)までに、柏寿荘へ電話か直接※応募者多数の場合は抽選	柏寿荘 ☎7131-9511

ねんりんピック熊本2011健康マージャン千葉県代表予選会

時 4月15日(金)午前10時～午後3時

所 健康麻雀柏クラブ(柏2丁目)

対 60歳以上のかた

費 3,000円

持 往復はがきに「ねんりんピック予選会希望」と明記し、住所・氏名・年齢・性別・電話番号と返信面のあて先を書いて、〒277-0005柏2丁目5-1岩田屋ビル3階 日本健康麻雀協会柏支部へ、4月7日(木)までに郵送で(必着)

問 5月15日(日)に千葉市で本戦を予定

問 日本健康麻雀協会柏支部 ☎7170-4034

市内人口

404,983人
●世帯数 162,786世帯
(23.3.1現在)

※今回から平成22年国勢調査速報値を基準に集計しています。
男女別人口は確定値の発表後(10月頃)に公表します

QRコード



テレモ自治体情報
「マイタウン柏市」
ホームページに
アクセス

われら健康応援団 No.18

予防接種を受けましょう

子どもは成長するまでに多くの病気にかかります。なかには重い症状となる病気もあり、こうした病気を予防したり、症状を軽くしたりするために予防接種をすることが有効です。市では、予防接種法に基づき、BCGや麻しん、ポリオなどの予防接種を行っています。予防接種ノートや市からの通知をもとに、計画的に予防接種を受けましょう。

今回は、子宮頸(けい)がん予防ワクチン・ヒブワクチン・小児用肺炎球菌ワクチン接種について紹介します。子宮頸がんや細菌性髄膜炎という病気の重篤性、またワクチンの有効性や安全性が高いことから、全国各地でも導入が進んでいます。

20～30歳代に増加している子宮頸がんは、発がん性のウイルスに感染することでかかる病気です。子宮頸がん予防ワクチンを接種することで、患者の約6割から見つかる2つの型のウイルスの感染を予防できるといわれています。

また、重症感染症である細菌性髄膜炎は、2歳未満で多く発症し、約6割がヒブ、約3割が肺炎球菌によるものです。このうち、約5パーセントが死亡し、約20パーセントが後遺症を引き起こしますが、ヒブワクチン・小児用肺炎球菌ワクチンを接種することで約9割が予防できるといわれています。

これらの3つの予防接種は、平成23年度から公費助成を行うよう準備を進めています。保護者の同意に基づいて受ける任意の予防接種ですので、効果や接種後の副反応などについて医師から説明を受け、十分に理解したうえで受けてください。詳しくは保健所地域健康づくり課までお問い合わせください。

われら健康応援団の連載は、今回が最後となります。ご愛読ありがとうございました。



このコーナーでは市民の皆さんからの投稿を募集中!
詳しくは秘書広報課 ☎ 7167-1175 へ



鮮やかな鳥たちに願いを込めて
泉地区・鷺野谷地区の鳥ひしゃ

しん粉で作った彩り豊かな鳥を、木にとまっているように飾り奉納する鳥ひしゃが、2月22日泉の妙見社・鷺野谷の星神社で行われました。古くから続く伝統行事で、和やかな雰囲気の中、氏子や町会のかたによって次々と鮮やかな色の鳥が作りだされました。鳥には豊作と健康を願う気持ちが込められていて、食べると風邪をひかないといわれています。また妙見社では、悪霊を払うといわれる、「鬼」と書いた矢を射る儀式が厳かに行われ、一年間の無病息災が祈願されました。



あかりをつけましょ ぼんぼりに～♪ 市内保育園のひな祭り

春も間近に迫ってきた3月3日、市内の各保育園では、ひなまつり会が行われました。富勢保育園では、玄関横に7段の大きなひな壇と地域のかたから寄贈された珍しいひな人形が置かれ、その周りを囲むように、子どもたちが作った紙粘土や折り紙のひな人形が飾られました。



子どもたちは、たくさんのひな人形に興味津々。背伸びをし、のぞき込むようにひな人形を見ながら、目を輝かせていました。ひなまつり会では、みんなで歌を歌ったり、人形劇を見たりしながら、ひな祭りを楽しんでいました。

4月 文化施設の催し APRIL

さわやかちば県民プラザ		市民文化会館		市民ギャラリー		プラネタリウム			
日・開演時間	催し・入場料・問い合わせ	日・開演時間	催し・入場料・問い合わせ	開催期間	催し	「テーマ：土星」	「物語：かみのけ座物語」		
ホール	2日(土) 14時30分 3日(日) 10時30分	ピアノプラザ発表会 全自 無料 加茂 ☎7125-1702	大ホール	2日(土) 16時	県立柏高等学校吹奏楽部定期演奏会 無料 県立柏高等学校 ☎7131-0013	1日(金) ~ 5日(火)	柏彩展	と き	9日(土)・23日(土) 13時30分・15時30分
	30日(土) 13時30分	Spring Concert 全自 無料 川畑 ☎7131-2238		29日(金) 16時30分	芝浦工業大学柏中学高等学校吹奏楽部定期演奏会 無料 芝浦工業大学柏中学高等学校 ☎7174-3100	6日(水) ~ 9日(土)	銀塩写真クラブ 彩麗作品展		10日(日)・24日(日) 11時・13時30分・15時30分
ギャラリー	※月曜日は休館 開催期間 催し・問い合わせ		小ホール	17日(日) 10時	柏市民カラオケ連合会歌謡祭 無料 同連合会 ☎7173-0011	10日(日) ~ 13日(水)	くらしを彩る書	ところ	図書館本館2階
	5日(火) ~ 10日(日)	釉遊会陶芸展 藤平 ☎7174-7919		アミュゼ柏		14日(木) ~ 17日(日)	入会書展	入場料	無料
	13日(水) ~ 17日(日)	千葉県書作家連盟展 鈴木 ☎7155-7031	日・開演時間	催し・入場料・問い合わせ	18日(月) ~ 21日(木)	芝柏絵画の会展	図書館	おはなし会(本館)	
	19日(火) ~ 24日(日)	香久会展 久保田 ☎7131-0461 東葛ぶらりスケッチ画展 鈴木 ☎7152-1178	10日(日) 14時	柏玲会箏曲演奏会 全自 800円 市川 ☎7167-6469	26日(火) ~ 30日(土)	「風の会」絵画展	おはなし会(本館)	▶毎週木曜日15時30分~16時 ▶16日(土)14時~14時30分(毎月第3土曜日)	
26日(火) ~ 5月8日(日)	房総の巨樹写真展 山崎 ☎047-378-4546	26日(火) 14時	田尻洋一の楽しいクラシックサロン 全自 2,000円 藤本 ☎7166-5680	開館時間10時~20時。各催しの初日は13時から、最終日は18時まで。 休館日22日(金)~25日(月)		図書館	休館日 毎週月曜日 図書館本館 ☎7164-5346		
				開館時間10時~20時。各催しの初日は13時から、最終日は18時まで。 休館日22日(金)~25日(月)		図書館		休館日 毎週月曜日 図書館本館 ☎7164-5346	