

## 主な内容

- P2…………… 6月市議会  
情報公開と個人情報保護実施状況
- P3…………… 市の職員を募集  
総合交通計画・バリアフリー基本構想  
市長室だより
- P4…………… 特定健診・75歳以上の健康診査  
こどもルームの夏季入所児童を募集
- P5…………… 財政公表



自然豊かな地球と共生し続けよう

# 6月は環境月間

市では、平成8年度に「柏市環境基本計画」を策定、平成18年度に「柏市地球温暖化対策条例」を制定するなど、早くから環境保全への取り組みを行っています。6月5日(土)は環境の日。世界的に地球環境の保全について考え、行動する日です。私たちも、自然環境との共生を維持するために、日常生活のあり方を工夫し、身の回りからできることを始めましょう。

☎環境保全課 ☎7167-1695

## 環境月間とは

昭和49年6月5日、ストックホルムで行われた「国連人間環境会議」を記念し、国連では6月5日を「世界環境デー」、日本では「環境基本法」(平成5年)で「環境の日」と定めています。平成3年度からは、6月を「環境月間」とし、環境省の呼びかけで、環境保全の重要性を認識し、行動のきっかけとするためのさまざまな行事が、全国で行われています。

## ストップ・温暖化・サポーター (SOS)事業に参加しよう



市では、昨年度からストップ・温暖化・サポーター (SOS) 事業を開始し、公募したサポーターと協働で、温暖化対策を進める活動を行っています。今年度取り組むサポーター提案の企画に、あなたも参加してみませんか。

### ●エコアクションシールの活用

家庭での温室効果ガスの排出量削減を目的に、「エコアクションシール」を作成しました。これは、毎月の電気、ガス、水道の使用量などを簡単に記録できるシール型の環境家計簿です。

市が配布するごみ出しカレンダーにはることができますので、継続的に記録を確認することができます。

温室効果ガスの排出量を減らすためには、自分自身の排出量を知ることが第一歩です。環境保全課などで無料配布していますので、ご利用ください。



ごみ出しカレンダーにはります



### ●あなたのエコアクションを教えてください

省エネ行動をはじめとしたエコアクション (工夫している点など) のアイデアを募集します。皆さんの取り組みを教えてください。募集したアイデアは、皆さんにお知らせします。

☑「私が行っているエコアクション」をテーマにしたレポート(400～800字程度。様式は自由)と、住所・氏名・年齢・職業・電話番号を書いて、〒277-8505 柏市役所環境保全課 (市役所第2庁舎4階) へ、7月31日(土)までに郵送 (必着)、☐info-knky@city.kashiwa.lg.jpするか、直接持参を※直接の場合は7月30日(金)まで

エコアクションの例/マイバッグ・マイボトル・マイ箸 (はし) の持参、地産地消、省エネナビの使用、環境家計簿での節約記録、LED電球や省エネ家電への買い替えなど

## 地球温暖化対策補助制度を利用しよう

市では、地球温暖化の原因となる温室効果ガスの排出量削減を目的に、住宅用太陽光発電システムや、低公害車の導入費用の一部を補助しています。内容は別表「地球温暖化対策補助制度」とおりです。申請は、来年1月を予定しています。詳しくは、市のホームページを見るか、環境保全課へ問い合わせください。

### ■平成22年度地球温暖化対策補助制度

| 種類           |                | 補助金の額                 |
|--------------|----------------|-----------------------|
| 住宅用地球温暖化対策機器 | 住宅用太陽光発電システム   | 1kwあたり2万5千円 (上限7万5千円) |
|              | 住宅用太陽熱利用機器     | 4万円                   |
| 低公害車         | 電気自動車          | 6万円                   |
|              | プラグインハイブリッド自動車 |                       |

※導入期間が平成22年1月1日～12月31日であるものが対象。申請者全員に交付するため、申請多数の場合は予算上限金額(1,000万円)を案分して補助金額を決定

## 「生物多様性」を学ぼう

### ●パネル展示「地球温暖化防止への取り組みと生物多様性の保全」

生物多様性を保全することの大切さを一人一人が理解し、地球温暖化の防止に取り組むための写真などを、市民環境団体と協力して展示します。

☑6月7日(月)までの午前10時～午後8時※最終日は午後4時まで

☑所 柏市役所8階連絡通路

☑費 無料

### ●「柏の自然ウォッチング」

市内で見られるさまざまな動植物をカラー写真で紹介した小冊子を、かしわ環境ステーションと市民ボランティアのかたがたと作成しました。地域ごとにまとめられ、散策しながら身近な自然に触れ合い、理解を深めるために役立ちます。

☑環境保全課 (市役所第2庁舎4階)、行政資料室 (市役所第2庁舎1階)、柏駅前行政サービスセンター、各出張所、沼南支所総務課 (沼南庁舎1階)

販売価格 / 1冊300円



# 柏市地球温暖化対策条例の一部改正など

## 6月市議会 当初二十議案を審議

市議会平成22年第二回定例会(6月市議会)は、6月4日(金)に開会します。会期は6月23日(水)までの二十日間。今議会では、柏市地球温暖化対策条例の一部改正など、当初二十議案が審議されます。

◆柏市長退職手当特例条例の制定について  
市長の現任期に係る退職手当を、支給しないことを定めるものです。

◆柏市地球温暖化対策条例の一部を改正する条例の制定について  
建築物環境配慮制度と低炭素まちづくり事業制度を導入し、温室効果ガス削減を着実に実行するものです。

◆柏市立障害福祉サービス事業所条例の制定について  
障害福祉サービス事業所を設置するために制定するものです。

◆柏市地区計画区域内建築物制限条例の一部を改正する条例の制定について  
柏都市計画並井駅東口地区地区整備計画区域内における建築物に関する制限を行うとするものです。

そのほかの主な議案は次のとおり。  
◆専決処分について(柏市国民健康保険条例の一部を改正する条例の制定について)  
◆平成22年度柏市一般会計補正予算について  
◆平成22年度柏市駐車場事業特別会計補正予算について

概要は、行政資料室(市役所第二庁舎一階)、行政資料コーナー(沼南庁舎一階)にある「提出予定議案の説明資料」、沼南支所、各近隣センターにある「例規のお知らせ」をご覧ください。

| 日       | 内容             |
|---------|----------------|
| 6月4日(金) | 招集日            |
| 10日(木)  | 質疑並びに一般質問      |
| 11日(金)  |                |
| 14日(月)  |                |
| 15日(火)  |                |
| 16日(水)  |                |
| 17日(木)  | 委員会(総務・市民環境)   |
| 18日(金)  |                |
| 21日(月)  | 委員会(教育民生・建設経済) |
| 23日(水)  | 議案等採決          |

■表1 公文書開示請求の状況(情報公開) (件)

| 実施機関           | 小計  | 内容                    |
|----------------|-----|-----------------------|
| 市長             | 116 |                       |
| 秘書課            | 1   | 市長交際費に係る文書            |
| 総務部            | 16  | 公用車の初年度登録年月日が分かる文書など  |
| 企画部            | 5   | 法律相談受付件数調査表など         |
| 財政部            | 6   | 地方財政状況調査表など           |
| 市民生活部          | 16  | 住居表示台帳など              |
| 保健福祉部          | 21  | 飲食店営業許可施設一覧など         |
| 児童家庭部          | 2   | 生活保護自立支援プログラムが分かる文書など |
| 環境部            | 19  | 水質汚濁防止法特定施設一覧など       |
| 経済産業部          | 1   | 農業委員会委員選任決裁文書         |
| 都市計画部          | 8   | 開発許可申請書など             |
| 都市緑政部          | 3   | 土地区画整理事業事業計画書など       |
| 土木部            | 18  | 工事設計図書など              |
| 教育委員会          | 21  |                       |
| 生涯学習部          | 10  | 教育委員会会議録など            |
| 学校教育部          | 11  | ボーリング調査結果図面など         |
| 選挙管理委員会        | 1   |                       |
| 選挙管理委員会事務局     | 1   | 選挙管理委員会の会議録、傍聴規程      |
| 監査委員           | 2   |                       |
| 監査事務局          | 2   | 監査請求の件数が分かる文書など       |
| 農業委員会          | 1   |                       |
| 農業委員会事務局       | 1   | 農業委員会の会議録、傍聴規程        |
| 固定資産評価審査委員会    | 1   |                       |
| 固定資産評価審査委員会事務局 | 1   | 固定資産評価審査委員会の会議録       |
| 水道事業管理者        | 4   |                       |
| 水道部            | 4   | 水道工事積算基準、設計単価一覧など     |
| 消防長            | 3   |                       |
| 消防局            | 3   | 査察結果通知書など             |
| 議会             | 9   |                       |
| 議会事務局          | 9   | 政務調査費収支報告書など          |
| 合計             | 158 |                       |

■表3 不服申立てに対する決定等の状況(情報公開) (件)

| 区分    | 件数 | 処理状況 |      |    |    | 取り下げ | 検討中 |
|-------|----|------|------|----|----|------|-----|
|       |    | 認容   | 一部認容 | 棄却 | 却下 |      |     |
| 審査請求  | —  | —    | —    | —  | —  | —    |     |
| 異議申立て | —  | —    | —    | 1  | —  | —    |     |

※棄却1件は前年度からの継続の案件です

■表2 決定等の状況(情報公開) (件)

| 区分 | 決定区分 |      |            |      | 計   |
|----|------|------|------------|------|-----|
|    | 開示   | 部分開示 | 不開示(うち不存在) | 取り下げ |     |
| 件数 | 73   | 62   | 1(0)       | 22   | 158 |

開示率 99%  

$$\frac{(開示 + 部分開示)}{(開示 + 部分開示 + 不開示 - 不存在)} \times 100$$

■表4 個人情報取り扱い事務 (件)

| 実施機関名       | 総届出数(累計) |
|-------------|----------|
| 市長          | 768      |
| 教育委員会       | 119      |
| 選挙管理委員会     | 8        |
| 監査委員        | 1        |
| 農業委員会       | 5        |
| 固定資産評価審査委員会 | 1        |
| 水道事業管理者     | 14       |
| 消防長         | 26       |
| 議会          | 4        |
| 合計          | 946      |

■表5 個人情報の開示請求の状況 (件)

| 実施機関  | 小計 | 内容             |
|-------|----|----------------|
| 市長    | 22 |                |
| 市民生活部 | 21 | 住民票・印鑑証明等請求書など |
| 保健福祉部 | 1  | 身体障害者手帳交付申請書   |
| 消防長   | 2  |                |
| 消防局   | 2  | 火災原因損害調査報告書など  |
| 合計    | 24 |                |

■表6 決定等の状況(個人情報) (件)

| 区分 | 決定区分 |      |            |      | 計  |
|----|------|------|------------|------|----|
|    | 開示   | 部分開示 | 不開示(うち不存在) | 取り下げ |    |
| 件数 | 15   | 7    | 1(1)       | 1    | 24 |

開示率 100%  

$$\frac{(開示 + 部分開示)}{(開示 + 部分開示 + 不開示 - 不存在)} \times 100$$

## 情報公開と個人情報保護 実施状況の公表

市では、情報公開条例と個人情報保護条例に基づき、毎年度条例の実施状況を公表しています。このたび、平成21年度の内容がまとまりました。

### 情報公開制度

情報公開制度は、皆さんの請求により市が保有している公文書を原則として開示する制度です。

平成21年度の公文書の開示請求は、百五十八件でした(別表1)。開示請求に対する決定等の状況は、別表2のとおりです。開示率は、九十九パーセントでした。また、不服申立てに関する状況は別表3のとおりです。情報公開制度では、公文書の開示のほか、市が出資している

### 個人情報保護制度

団体等の情報公開と審議会等の付属機関の会議の公開を推進することとしています。平成21年度の出資団体等への開示の申し出はありませんでした。また、審議会等の会議の公開状況は、別掲のとおりです。

申立てはありませんでした。情報公開制度・個人情報保護制度については行政課7167-1112、審議会等の会議の公開については行政改革推進課7167-1118

個人情報保護条例では、個人情報を取り扱う事務について、届け出を行うこととなっており、件数は、別表4のとおりです。また、自己の個人情報の開示請求は、別表5のとおりで、二十四件すべて開示しました(別表6)。また、不服

■付属機関等の会議の公開状況 (件)

| 会議を開催した付属機関等   | 件数      |
|----------------|---------|
| 延べ開催回数         | 512     |
| 公開(付属機関等の数)    | 106(38) |
| 非公開(付属機関等の数)   | 406(13) |
| 一部非公開(付属機関等の数) | 0(0)    |

※非公開は、介護認定審査会など個人のプライバシー保護等のため  
 ※会議は、審議の内容により公開、非公開、一部非公開で開催する場合があります。会議を開催した付属機関等の数と( )書きの数は一致しません

## ☆EVENT☆イベント☆

### 鉄道模型工作教室

- 6月19日～7月17日の毎週土曜日午前9時30分～午後4時(計5回)
- 沼南公民館
- 小学生以上(3年生以下は保護者同伴)、先着15人
- 「国鉄(JR)キハ30形ディーゼルカー」を作ります
- 4,000円※動力部品については別途費用が必要
- 30センチメートル定規(竹製は除く)、小型ドライバー(2ミリメートル対応)、筆記用具※各自昼食の持参を
- 6月2日(水)午前9時から、沼南公民館へ電話で
- 沼南公民館 ☎7192-1111

### 「咲かせよう、広げよう、根づかせよう、地域の輪」 朋生園祭

- 6月12日(土)午前10時～午後2時30分※雨天決行
- 朋生園
- 草花・紙すき・手芸品などの生産品販売、模擬店、作業体験コーナー、バザー、和太鼓の演奏など
- 当日、会場へ直接
- 東武野田線新柏駅下車、徒歩7分
- 朋生園 ☎7163-6612

### 梅干クラブ

- 下漬け=6月23日(水)午後1時30分～4時、本漬け=7月6日(火)午後1時30分～4時、天日干し=7月28

日(水)・29日(木)・30日(金)のうち1日(予定)、完成品の梅の分配=9月28日(火)(計4回)

- あけぼの山農業公園
- 市内在住のかた、30人
- 3種類の梅干し作り。完成品(生梅5キログラム)は分配時に持ち帰り
- 4,000円
- 往復はがきに「梅干クラブ希望」と明記し、住所・氏名・年齢・電話番号・返信面のあて先を書いて、〒277-0825布施2005-2 あけぼの山農業公園へ、6月12日(土)までに郵送で(必着) ※はがきは1家族1通。以前参加されたかたは申し込みできません。応募者多数の場合は抽選
- あけぼの山農業公園 ☎7133-8877

## 一緒に「公共」を作り上げましょう

先日、「市民活動フェスタ」が行われました。市内で活動するさまざまなNPO法人、ボランティア団体が、その活動内容をアピールするイベントです。市民団体の皆さんは、それぞれの問題意識と使命感に基づいて、柏の「公共」の一部を担っています。

一般道路や下水道など、皆が利用するもので、市場経済では提供しにくいものは、原則行政が税金を集めて作り上げていきます。また、教育や医療制度など、社会を安定させるための制度も、皆さんの幸せのために行われる「公共」ということになり、行政が作り上げます。

しかし、「公共」は行政だけが担うものではありません。行政が中心に担うのですが、紹介した市民団体の皆さんも、しっかり担っています。特に、福祉の分野では、機動力を生かして、大きな役割を果たしています。

行政自身がその担当領域を広げて、すべてを担うべきかもしれませんが、行政が大きくなれば大きくなるほど、税金も高くなります。これからは、行政と市民団体が特徴を生かして、それぞれの領域で「公共」を担っていきべきだろうと言われています。

もちろん、単に費用的な面から、市民団体に委ねるわけではありません。市民の皆さんと一緒に「公共」を作り上げていくことに、大きな意義があるのです。さまざまな現場の実態について、残念ながら市の理解は十分ではありません。実際に現場で活動されている市民団体の皆さんの知見をいただくことによって、初めて、現状で最善の「公共」を作り上げることができます。

市民活動は、市民間の人間関係を深めます。豊かな人生に必要なもののひとつは、豊かな人間関係です。仕事や趣味だけでなく、市民活動を通じた人間関係も大切になってきています。ぜひ、興味のある市民団体に顔を出して、一緒に「公共」を作り上げていきませんか。

## 市長室だより

秋山 浩保



市では、年度途中に採用予定の職員採用試験と育児休業代替任期付職員登録試験を行います。

試験職種・採用予定者数等/別表のとおり  
試験日/6月26日(土)  
試験会場/市役所  
国 所定の申込書に必要事項を書いて、〒277-8505 柏市役所人事課へ、6月15日(火)までに郵送で当日消印有効。受け付けは郵送だけ。※詳しくは受験案内の確認を

申込書の請求/人事課(市役所第2庁舎2階)、沼南支所総務課(沼南庁舎2階)、柏駅前行政サービスセンターで6月1日(火)から配布。郵便で請求する場合は、封筒の表に赤字で希望する職種を明記し、百二十円切手をはった返信用封筒(角二号)を同封して、〒277-8505 柏市役所人事課へ、6月8日(火)までに郵送で(必着)  
人事課 ☎7167-1113

# 市の職員を募集

精神保健福祉士と  
育児休業代替任期付職員  
(保健師・心理相談員・保育士)

### 募集する職種等

| 試験職種           | 採用予定者数   | 受験資格                            | 試験内容             | 主な職務内容                                 | 採用予定時期   |      |
|----------------|----------|---------------------------------|------------------|--|--|------|
| 精神保健福祉士        | 上級 1人程度  | 精神保健福祉士資格を有し、昭和45年4月2日以後に生まれたかた | 小論文試験、面接、適性検査    | 保健所等における精神保健福祉に関する相談指導などの業務            | 8月   |      |
| 育児休業代替任期付職員(注) | 保健師      | 上級 5人程度                         |                  | 保健師資格を有し、昭和45年4月2日以後に生まれたかた            | 母子保健、高齢者支援、職員の健康管理における相談、指導、保健所その他地域における保健衛生、衛生管理、特定健診・特定健康指導の業務 | 8月   |
|                | 心理相談員    | 上級 1人程度                         |                  | 心理相談に関する職務経験が2年以上あり、昭和28年4月2日以後に生まれたかた | 就学前の児童の発達評価・個別指導、母子保健事業等における心理相談などの業務                            | 来年1月 |
| 保育士            | 中級 10人程度 | 保育士資格を有し、昭和28年4月2日以後に生まれたかた     | 小論文・実技試験、面接、適性検査 | 保育園、知的障害児施設等における保育などの業務                | 8月   |      |

(注) 育児休業代替任期付職員とは

- 選考合格者は「育児休業代替任期付職員登録名簿」に3年間登録され、任期の定めのない常勤職員から育児休業の請求があった場合、その請求期間を限度にあらかじめ任期を定めて、育児休業を取得する職員の代替として採用します
- 任期は3年以内で、育児休業を取得する職員の育児休業期間に応じ採用時に決定します。なお、給与、勤務時間、休暇等の勤務条件については、基本的に任期の定めのない常勤職員と同じです
- 登録は8月に行い、必要に応じて採用を行うため、必ずしも合格者が採用予定時期に採用されるとは限りません

## 住みやすい街づくりを目指して

### 柏市総合交通計画・柏市バリアフリー基本構想を公表

柏市総合交通計画と柏市バリアフリー基本構想を公表します。計画は、市民や関係機関等からの委員で構成した委員会やワークショップ、パブリックコメントなどの意見等を十分踏まえて策定しました。

閲覧場所/行政資料室(市役所第2庁舎1階)、行政資料コーナー(沼南庁舎1階)、交通政策課(市役所隣)、市のホームページで見ることができます  
☎交通政策課 ☎7167-1219

| 計画名          | 内容   |
|--------------|--|
| 柏市総合交通計画     | 少子高齢化の進展や地球環境への意識の高まりなど、社会情勢の変化を踏まえ、都市交通の課題や市民のさまざまな交通ニーズに対応するため、交通政策の基本方針や具体的な取り組みをまとめたものです。平成31年度までの10年間を目標とします  |
| 柏市バリアフリー基本構想 | 誰もが、いつでも、どこにでも出かけられる環境を目指すことを基本理念に、バリアフリー環境を推進するため、駅・道路・公園・公共的建築物などのバリアフリー化事業やソフト施策などを定めたものです。平成37年度までの16年間を目標とします |

## ☆EVENT☆イベント☆

### しんとみママさんコーラス

赤ちゃん、子どもと一緒に歌いましょう。初めてコーラスに参加するかたも歓迎です。  
時 6月8日～7月6日の毎週火曜日午前10時～11時30分(計5回)  
所 新富近隣センター  
対 市内在住・在勤の親子、30組  
費 無料  
申 6月2日(水)から、新富近隣センターへ電話か直接※6月4日(金)正午まで。応募者多数の場合は抽選  
問 新富近隣センター ☎7145-1945

### ブルーベリーの摘み取り園・直売所がオープン

市内にはブルーベリーの摘み取りができる観光農園、直売所が5カ所あります。新鮮なブルーベリーを味わいに、足を運んでみませんか。  
時 6月中旬～9月中旬の午前10時～午後3時  
他 ブルーベリーの生育状況により摘み取りができない場合があります。時期・品種・休日・価格・場所などについては、各園にお問い合わせを※摘み取りは要予約  
問 農政課 ☎7167-1143

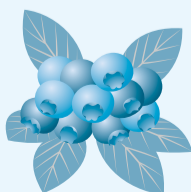

|         | 園名                 | 電話・所在地                    |
|---------|--------------------|---------------------------|
| 摘み取り・直売 | IIDAベリーズファーム       | ☎7131-7302<br>布施下256      |
|         | Fruits Garden ITOH | ☎7191-0632<br>高柳1415      |
|         | 成嶋ブルーベリー園          | ☎090-4128-3632<br>布施623-2 |
|         | ベリーガーデン山中          | ☎090-5581-3151<br>船戸367   |
| 直売だけ    | ファーム小川             | ☎7172-2751<br>南増尾4-1-1    |

健診受けて、生涯健康!

特定健診・

七十五歳以上の健康診査



柏市国保特定健診マスコット「はかる君」

生活習慣病予防のため、特定健康診査・七十五歳以上の健康診査を行います。年に一度の健診を受けて、自分の体の状態をチェックしましょう。

国保年金課 ☎7164-4455

柏市国民健康保険の特定健診

平成23年3月末までに四十歳七十五歳になる柏市国民健康保険に加入されているかた※対象のかたには、5月下旬に受診券を郵送しています。11月までに加入手続きをされたかたには、その翌月に受診券を郵送します。12月以降に加入手続きをされたかたは、来年度からの受診になります

受診期間 / 6月～来年1月

市内の指定医療機関※予約が必要な場合あり

費無料

項目 / 腹囲測定・血圧測定・尿検査・血液検査(血清脂質・肝機能・腎機能・糖尿病・貧血)など※今年度から血液検査に腎機能検査(クレアチニン・尿酸)が追加されました。健診結果により、必要なかたには生活習慣の改善をサポートする「健康プラン相談」(特定保健指導)を案内します

七十五歳以上の健康診査

七十五歳以上の千葉県後期高齢者医療に加入しているかた(昭和10年4・5月生まれ、六十五歳以上で千葉県後期高齢者医療加入のかたを含む)※事前に登録が必要です。対象となった時点で登録の案内を郵送しますので、希望するかたは登録はがきを返送してください。12月以降に登録されたかたは、来年度からの受診になります。すでに登録されているかたには、5月下旬に受診券を郵送しています

受診期間 / 6月～来年1月

市内の指定医療機関※予約が必要な場合あり

費無料

項目 / 血圧測定・尿検査・血液検査(血清脂質・肝機能・腎機能・糖尿病・貧血)

柏市国民健康保険以外の医療保険に加入のかた

加入している健康保険組合などからの案内となります。詳しくは、加入している医療保険者(病院などで使う健康保険証を発行しているところ)へお問い合わせください。

7・8月のこどもルームの夏季入所児童を募集

こどもルームでは昼間、保護者が就労等で保育ができない家庭の児童を預かっています。7・8月中(どちらかだけでも可)の入所を希望する児童を募集します。

原則として市立の小学校に就学中の1～3年生で、保護者が1日4時間以上で月16日以上就労している家庭の児童

対象施設・募集人数 / 別表「夏季入所児童を募集するこどもルーム一覧表」のとおり

費 月額1万円※減免規定あり

こどもルーム担当室(市役所第1庁舎2階)か沼南支所窓口サービス課(沼南庁舎1階)で配布している申請書類に必要事項を書いて、〒277-8505 柏市役所こどもルーム担当室へ、各受付日(別表「受付期間」参照)までに郵送するか直接持参を

■受付期間

|        | 対象月        | 募集期間                |
|--------|------------|---------------------|
| 1次受け付け | 7月、8月、7・8月 | 6月21日(月)必着          |
| 2次受け付け | 8月だけ       | 6月22日(火)～7月15日(木)必着 |

定員を超えた場合、学年・就労状況などを審査の上、優先順位をつけて入所児童を決定。集団保育に不都合な場合など入所できないこともあります

こどもルーム担当室 ☎7167-1294



■夏季入所児童を募集するこどもルーム一覧表

| こどもルームの名称 | 電話番号(所在地)               | 入所児童在籍校  | 募集人数 |
|-----------|-------------------------|----------|------|
| 酒井根東小     | ☎7175-0288 (酒井根東小学校内)   | 酒井根東小    | 6    |
| 柏三小       | ☎7163-1080 (柏第三小学校内)    | 柏第三小     | 6    |
| 旭小        | ☎7144-2332 (旭小学校内)      | 旭小       | 7    |
| 増尾西小      | ☎7176-2015 (増尾西小学校内)    | 増尾西小     | 4    |
| 土南部小      | ☎7172-7170 (土南部小学校内)    | 土南部小     | 22   |
| 藤心小       | ☎7176-8710 (藤心小学校内)     | 藤心小      | 19   |
| 松葉二小      | ☎7132-6741 (松葉第二小学校内)   | 松葉第二小    | 14   |
| 西原小       | ☎7152-3566 (西原小学校内)     | 西原小      | 5    |
| 十余二小      | ☎7133-2533 (十余二小学校内)    | 十余二小     | 8    |
| 酒井根西小     | ☎7176-7253 (酒井根西小学校内)   | 酒井根西小    | 8    |
| 富勢西小      | ☎7135-2333 (富勢西小学校内)    | 富勢小・富勢西小 | 23   |
| 高柳西小      | ☎047-383-5077 (高柳西小学校内) | 高柳西小     | 3    |
| 風早南部小     | ☎7191-4747 (風早南部小学校内)   | 風早南部小    | 11   |
| 豊小        | ☎7175-8501 (豊小学校内)      | 豊小       | 5    |
| 逆井小       | ☎7174-1900 (逆井小学校内)     | 逆井小      | 6    |
| 花野井小      | ☎7133-7488 (花野井小学校内)    | 花野井小     | 9    |
| 旭東小       | ☎7148-6669 (旭東小学校内)     | 旭東小      | 20   |

平成22年度版

高齢者いきいきガイドを発行

市内にお住まいの高齢のかたが、快適に暮らすために役立つ情報をまとめたガイド誌です。ご利用ください。

配布場所 / 高齢者支援課(市役所第一庁舎二階)、各近隣センター、各地域包括支援センター、各在宅介護支援センター

生きがいがづくり・健康づくりに役立つ施設や教室、介護保険、在宅福祉サービス、相談など

費無料  
他市のホームページで見ることができます  
問 高齢者支援課 ☎7167-1135



6月は不法投棄対策強化月間

市では、6月を不法投棄対策強化月間と定め、パトロールや特別対策を行います。

通常でも、監視カメラの設置や不法投棄物の内容調査、投棄者への指導や近隣市との情報交換会などを行い、不法投棄対策を強化しています。

●不法投棄が発生すると

周囲の生活環境を破壊し、近隣に住んでいるかたの迷惑となるだけでなく、その処理にも多大な費用がかかります。

●不法投棄は犯罪

不法投棄をした場合、「廃棄物の処理及び清掃に関する法律」の規定により、五年以下の懲役か一千万円以下の罰金、もしくは、これらの両方が科せられます。また、「柏市不法投棄対策条例」により、市長が行う勧告に正当な理由なく従わないものは、住所・氏名を公表する場合があります。

環境サービス課 ☎7167-1139

# 市の財政状況を公表します

平成21年度下半期の収支など

皆さんは、納めた税金などがどのように使われているかご存じですか。市では、条例に基づき、年2回市民の皆さんに財政状況をお知らせしています。今回は、平成21年度予算の執行状況、税金などの収入やその使いみち、債務の残高などを公表します。なお、5月末日までは未収金・未払金を整理する期間となりますので、今回公表する額は決算額とは異なります。詳しくは、市のホームページで見ることができます。

図財政課 ☎7167-1120

## ●一般会計歳入・歳出の状況 (平成22年3月31日現在)

景気低迷による市税の減収など厳しい財政状況の中、ウェルネス柏の整備や私立認可保育所整備など、市民が安全・安心を実感できる事業を中心に取り組みました。今後も、市民の命と生活を守る事業や、将来的な発展につながる事業を着実に推進するとともに、より一層の行財政改革を行い、財政の健全化を進めます。

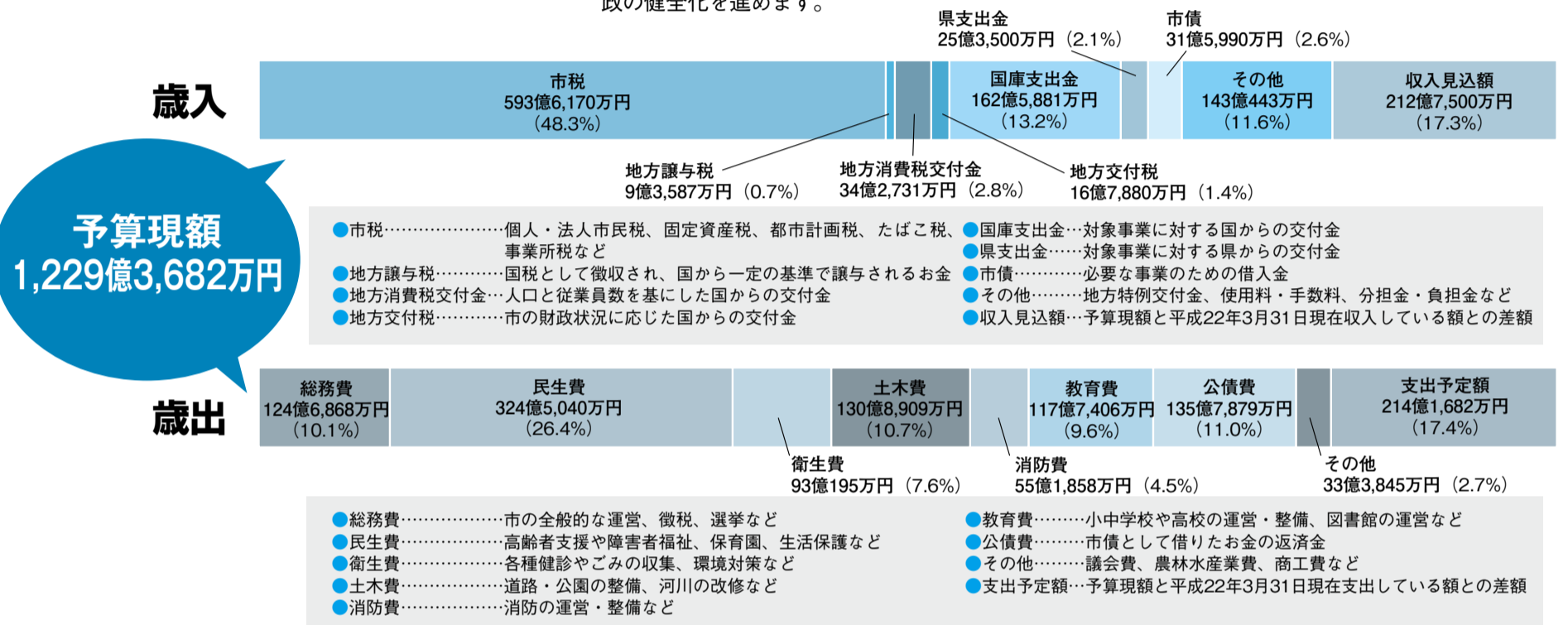

## 平成21年度の主な事業(平成21年度以前からの継続事業も含まれます)

| 民生費   | 土木費  | その他   |
|---|--|---|
| <ul style="list-style-type: none"> <li>① 柏市総合保健医療福祉施設(ウェルネス柏)整備</li> <li>② 私立認可保育所整備</li> <li>③ 介護老人福祉施設設置資金助成事業</li> </ul>  <p>ウェルネス柏</p> | <ul style="list-style-type: none"> <li>① 新市建設計画道路整備</li> <li>② 大津川左岸雨水幹線整備</li> <li>③ 都市計画道路船戸若柴線整備</li> </ul>  <p>新市建設計画道路(柏下)</p> | <ul style="list-style-type: none"> <li>① 中小企業資金融資</li> <li>② あげぼの山農業公園整備</li> <li>③ 救急救助体制の強化</li> </ul> <div style="display: flex;"> <div style="margin-right: 10px;"> <ul style="list-style-type: none"> <li>【商工費】</li> <li>【農林水産業費】</li> <li>【消防費】</li> </ul> </div>  <p>救助工作車Ⅲ型</p> </div> |
| 衛生費   | 教育費  |   |
| <ul style="list-style-type: none"> <li>① がん総合対策推進事業</li> <li>② 新型インフルエンザ対策事業</li> <li>③ 地球温暖化対策基金の設置</li> </ul>  <p>がん検診の様子</p>            | <ul style="list-style-type: none"> <li>① 学校耐震補強事業</li> <li>② 風早南部小学校移転整備</li> <li>③ 市立柏高校第二体育館整備</li> </ul>  <p>風早南部小学校</p>         | <ul style="list-style-type: none"> <li>改修された農業公園の風車</li> </ul>   |

## ●市の財産・基金(貯金)などの状況 (平成22年3月31日現在。特別会計分を含む)

市は仕事をする上で、目的に応じて土地や建物などの必要な財産を持ち、それらの財産を有効に運用するよう努めています。財産には土地、建物、各種基金、有価証券などがあります。

|  |  |   |
|--|--|---|
|  <p><b>土地</b> 公園・運動場など<br/>約402万㎡</p> |  <p><b>建物</b> 学校・図書館など<br/>約75万㎡<br/>※延べ床面積</p> |  <p><b>基金</b> 市の貯金・有価証券など<br/>352億4,492万円</p> |
|--|--|---|

## ●債務残高の推移 (平成22年3月31日現在)

市民1人当たりの債務残高  
**54万8,324円**  
※昨年度は56万3,856円

公共施設・道路・公園などの基盤整備を進めるための財源として市債を発行してきました。債務残高は平成16年度をピークに減少しています。引き続き行財政改革を進め、債務残高の削減に取り組んでいきます。

※債務負担行為……将来支払いが必要となる金額のうち、借入金に準じるもの

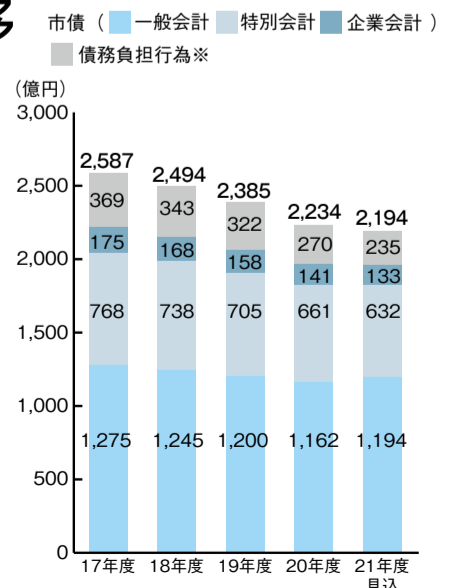

時=とき 所=場所 対=対象 定=定員 内=内容 講=講師 費=費用 持=持ち物 申=申込 交=交通 他=その他 問=問い合わせ



## 柏くるるセミナー おやじダンサーズ



### THIS IS OT☆ディス・イズ・オット

時 6月25日～10月22日の第2・4金曜日  
午後7時～8時30分(計9回)  
所 高柳近隣センター  
対 市内在住・在勤の35歳以上の男性、  
20人  
内 マイケル・ジャクソンのダンスを練習し、  
おやじダンサーズとして秋の地域の行  
事に参加します。地域の仲間づくりと  
メタボ解消に

問 はがきに「おやじダンサーズ希望」と明  
記し、住所・氏名(ふりがな)・電話番号・  
受講動機を書いて、〒277-0941高  
柳1652-10 高柳近隣センターへ、  
6月10日(木)までに郵送で(当日消印有  
効)※応募者多数の場合は抽選  
問 駐車場あり。土・日曜日にイベント参  
加予定

問 高柳近隣センター ☎7193-1110

### 教科書の展示会

時 6月18日(金)～7月3日(土)(月曜日を除く)  
午前9時30分～午後5時  
所 柏教科書センター(図書館本館内)  
内 来年度に使用する教科書の見本を展示  
問 東葛飾教育事務所指導室 ☎047-361-  
4103

### 講座・講演

#### 木の教室「カンキツ類の挿し木のやり方」

時 6月22日(火)午後1時30分～3時30分  
所 北柏ふるさと公園  
対 市内在住のかた、25人  
定 挿し木のやり方を学び実践を通じて技術を  
習得します  
費 500円

問 往復はがきに「木の教室希望」と明記し、  
住所・氏名(ふりがな)・年齢・電話番号と返  
信面のあて先を書いて、〒277-0001呼  
塚新田204-2 柏市みどりの基金へ、6  
月8日(火)までに郵送で(当日消印有効)※  
応募者多数の場合は抽選  
問 柏市みどりの基金 ☎7160-3120

#### わが家の「うちエコ」スタイル

時 6月17日、7月1日・15日・29日、8月26  
日の各木曜日午前10時～午後0時30分  
※7月29日と8月26日は親子プログラム  
所 新田原近隣センター  
対 小学生以下の子どもの保護者、先着20人  
※親子プログラムに子どもと参加できるかた  
内 グリーンカーテン作り、エコクッキング、  
マイはし袋作り、親子でマイはし作り、親子  
クッキング  
費 材料費等は実費負担  
問 6月2日(水)午前9時から、新田原近隣セ  
ンターに電話か直接  
問 新田原近隣センター ☎7167-1276

### みんなの遊び場

### 交流広場

小さなお子さんとその家族を対象に、中央公民館内の1  
室を「遊び場」として開放します。楽しく心にゆとりを持って  
子育てをする場、子育ての仲間づくりをする場として、活用  
してください。

時 6月～来年3月の第2・第4水曜日(8月  
は第3だけ、9月は第3・第5、12月、  
3月は第2だけ)の各水曜日午後1時  
30分～午後4時30分

所 中央公民館  
対 市内在住の未就園児とその家族、各日  
先着15組  
問 前日までに、中央公民館へ電話か直接

問 中央公民館 ☎7164-1811



### 女性のための再就職準備セミナー

時 6月23日(水)午後1時30分～4時  
所 さわやかちば県民プラザ  
内 再就職を希望する女性、先着60人  
◎申し込みなど詳しくは問い合わせを  
問 ちば県民共生センター東葛飾センター ☎  
7140-8602

### 毎日の記帳講習会

時 7月1日～29日の毎週木曜日午後6時  
30分～8時30分(計5回)  
所 柏商工会議所(東上町)  
内 市内で個人事業を営んでいるかた、先  
着30人  
内 伝票の起こし方から決算書への記入方  
法まで、経理の基本の習得を目指します  
費 同会議所の会員のかた3,000円、非会  
員のかた6,000円  
持 筆記用具、電卓  
◎申し込みなど詳しくは問い合わせを  
問 柏商工会議所 ☎7162-3305



### こどもルーム指導員

① 常勤・非常勤  
人数 / 20人程度

### 中央公民館の パソコン講座

※会場は中央公民館。費用は①～③は100円(CD-R代)、④は  
無料。OSはWindowsXPで、Office 2007、インターネットエク  
スプローラーはバージョン8を使用。講師はパソコンボランティア

| 講座名               | とき  | 対象  | 内容                                       |
|-------------------|---|---|--|
| ① エクセル<br>基礎講座    | 6月20日(日)・27日(日)<br>午前9時30分～午後<br>0時30分(計2回) |   | いろいろな表を作り、関数<br>やグラフを使ってエクセルの<br>基礎を学びます |
| ② ワード<br>基礎講座     | 6月20日(日)・27日(日)<br>午後1時30分～4時<br>30分(計2回)   | 市内在住・在勤で基<br>礎的操作、文字入力<br>ができるかた、各25<br>人           | 文書と表や図形の作成など<br>を練習しながら、ワードの<br>基礎を学びます  |
| ③ インターネット<br>基礎講座 | 6月21日(月)・28日(月)<br>午後1時30分～4時<br>30分(計2回)   |   | インターネットの基礎と自分<br>に必要な情報を引き出すコ<br>ツを学びます  |
| ④ パソコン<br>初心者講座   | 6月29日(火)午前9時<br>30分～午後4時30<br>分             | 市内在住・在勤でパ<br>ソコンに触ったことが<br>なく、ローマ字を理解<br>しているかた、25人 | パソコンの便利さと基本的<br>操作を体験し、文字入力を<br>練習します    |

講座ごとに、往復はがきに希望講座名を明記し、住所・氏名(ふりがな)・年齢・電話  
番号と返信面のあて先を書いて、〒277-0005柏5丁目8-12 柏市中央公民館へ、  
①～③は6月8日(火)、④は6月14日(月)までに郵送で(必着)※応募は1講座につき1人1通。  
応募者多数の場合は、各締切日の翌日午前9時に中央公民館で抽選。以前受講した  
講座は応募できません

問 中央公民館 ☎7164-1811

長年の夢をかなえたが、終着点ではない。「人生  
は本の木。その木の一番長い枝が南極というだけのこと」と語る姿に力みはない。経験を伝えるために本  
を出版し、学校などで講演も行う。「いろいろな枝  
を育て、大きな木を作り、花を咲かせ、種をまく。  
その種が育てばそれで良い」。子どもたちに星や空の  
魅力を伝えるために知  
的好奇心の塊が、知識  
という種をまき続ける。  
※本紙一面の氷山の写  
真は、武田さんが南極  
で撮影したものです

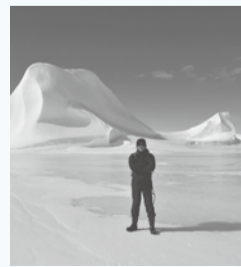

一度柏から離れたことで、柏の良さに気づいた。「柏  
で見れない景色もたくさんある」と語る一方で、  
「空を見る絶好のスポットである建物の屋上に簡単  
に入れなくなった。今の子どもたちはかわいそう」  
とその表情は寂しげだ。

幼少のとき、大きな流れ星を見た。それから毎  
日空を見続けた。小学生で写真を撮り始め、山  
で朝まで星空を観測した。「すべてが知りたい」。  
まさに「知的好奇心」を地で行く少年だった。高校  
時代に「世界で一番きれいな空は南極だ」と知ったと  
きから、いつか行きたいと夢みてきた。大学はきれ  
いな空を求めて仙台に進学。地球物理学を学びなが  
ら空を見続け、子どもたちに自然の素晴らしさを  
伝えたいと思いつき、教員になった。

### 空の魅力を伝え続ける

●第50次日本南極地域観測越冬  
隊員、県立東葛飾高校教諭

たけだ やすお  
**武田 康男**さん  
(新逆井在住 50歳)



### おとなりさん

No.457



※は市からのお知らせです  
※費用で特に記載のないものは無料です

## お知らせ

### 平成22年度介護保険料が決定

65歳以上のかた(第一号被保険者)の平成22年度介護保険料が決まり、「介護保険料納入通知書」等を郵送します。第1期の納期限は6月30日(水)です。口座振替のかたは、預貯金残高にご注意ください。普通徴収(納付書で納付)のかた/介護保険料納入通知書を6月15日(火)に郵送※コンビニエンスストアでは納付できません 特別徴収(年金からの天引き)のかた/介護保険料額決定通知書を6月22日(火)に郵送 保険料の猶予と減免/災害や失業などにより、保険料の支払いが困難な場合は、申請をすると6カ月以内の期間、保険料の支払い猶予を受けられることがあります。また、生活の困窮(生活保護基準の1.3倍程度)などのかたは、同じく申請により減免が受けられることがあります

◎詳しくは問い合わせを  
☎介護保険管理室 ☎7167-1134

### 認知症介護相談・交流会

☎6月19日(土)午後1時～2時30分  
☎リフレッシュプラザ柏  
☎家庭で認知症のかたを介護しているかた、先着15人  
☎6月2日(水)午前9時から、柏南部地域包括支援センターへ電話で※6月18日(金)まで  
☎柏南部地域包括支援センター ☎7160-0002

### 選挙人名簿を縦覧

☎6月3日(木)～7日(月)午前8時30分～午後5時  
☎選挙管理委員会事務局(市役所第1庁舎4階)  
縦覧できるかた/選挙権のあるかた  
今回登録されるかた/平成22年6月2日までに生まれたかたで、平成22年3月1日までに柏市に転入の届け出をし、引き続き平成22年6月1日現在も居住しているかた  
☎選挙管理委員会事務局 ☎7167-1092

### 甲種防火管理新規講習

☎6月30日(水)、7月1日(木)午前9時30分～午後5時(計2回)  
☎さわやかちば県民プラザ  
☎市内在住・在勤で、消防法に定められた建物で管理的・監督的な立場にあるかた、先着170人  
☎5,000円(テキスト代など)  
申請書の配布/消防局予防課(西部消防署内)、市内各消防署・分署で※柏市消防局ホームページからダウンロード可  
☎縦4センチメートル×横3センチメートルの写真をはった申請書に必要事項を書き、費用を添えて、6月15日(火)午前8時30分から午後5時までに消防局予防課へ直接※1人1通。郵送は不可  
☎消防局予防課 ☎7133-8792

### 千葉県特定疾患治療研究事業の更新手続きを

特定疾患医療受給者票をお持ちのかたは更新申請が必要になります。  
☎8月31日(火)まで  
☎保健所保健予防課(ウェルネス柏内)  
☎保健所保健予防課 ☎7167-1254

### 柏市消防団消防操法大会

☎6月6日(日)午前8時～午後3時  
☎大堀川防災レクリエーション公園  
☎消防団員の日ごろの訓練成果を競う大会  
競技者/柏市消防団各分団員  
競技種目/小型ポンプの部23隊、ポンプ車の部19隊  
☎消防局総務課 ☎7133-8791

### 市・県民税の納税通知書を発送

個人の市・県民税の納税通知書を6月14日(月)に発送します。納期限(第1期・全期)は6月30日(水)です。  
平成22年度分の市・県民税の証明書は6月14日(月)から交付します。ただし、申告等がないかたについては、即日交付ができませんのでご注意ください。  
☎納税通知書の内容=市民税課 ☎7167-1124・税の納め方=収納課 ☎7167-1122

### 水道料金の収納に関する業務を変更

市では、水道料金の収納に関する業務の一部を委託により行っていますが、7月1日(木)から委託する内容をより拡大し、わかりやすくします。  
変更点/①窓口の名前を「料金担当窓口」から「柏市水道料金センター」へ②水道料金に関する業務を土曜日の午前8時30分～正午にも営業③検計票や納入通知書の様式をより見やすいものへ  
☎水道部給水課 ☎7166-2191

### アライグマやカミツキガメなど特定外来生物を見たらご連絡を

アライグマやカミツキガメは、特定外来生物に指定され、全国的に駆除が行われています。農作物や家畜に被害を及ぼすことがありますので見つけたときは、捕まえようとせずに、環境保全課へ連絡してください。  
☎環境保全課 ☎7167-1695

### 柏北部中央地区の都市計画の変更案等の再縦覧と公聴会

保留されていた都市計画の手続きを再開します。内容は、平成21年9月25日～10月9日に縦覧したものと同じです。  
①案の概要の縦覧  
☎6月15日(火)までの午前8時30分～午後5時15分  
☎千葉県都市計画課(県庁中庁舎7階)・柏市都市計画課(市役所第1庁舎4階)  
▶公聴会  
☎6月26日(土)午前10時から  
☎中央公民館  
公述人の資格/市内に住所があるか利害関係があるかた(法人を含む)  
公述の申し込み/公述申出書に述べようとする意見の要旨(800字以内)と住所・氏名を書いて、〒277-8505 柏市役所都市計画課へ、6月15日(火)までに郵送(当日消印有効)するか直接※希望者多数の場合は

### 昭和10年7月2日～昭和10年7月31日生まれのかたへ

後期高齢者医療被保険者証を送付します。医療機関等で診療を受けるときは、新しい被保険者証を提示してください

> 6月中旬に発送予定です

### 昭和15年6月2日～昭和15年7月1日生まれのかたへ

7月から利用できる保険証(高齢受給者証)を交付します。医療機関等で診療を受けるときは、新しい被保険者証を提示してください

> 6月下旬に発送予定です

☎保険年金課 ☎7167-1129

抽選。結果は本人に通知  
公聴会の傍聴/先着順※公述申出が無い場合は公聴会を中止し、千葉県都市計画課・市の各ホームページでお知らせします  
②地区計画の原案の縦覧  
☎6月15日(火)までの午前8時30分～午後5時15分  
☎柏市都市計画課(市役所第1庁舎4階)  
意見書の提出/対象は土地所有者・利害関係者※6月22日(火)まで  
◎詳しくは問い合わせを  
☎①千葉県都市計画課 ☎043-223-3376①・②柏市都市計画課 ☎7167-1144

### 東葛飾文化祭in県民プラザ

☎6月13日(日)、15日(火)～20日(日)、23日(水)～27日(日)午前9時～午後9時※13日は午前11時から、20日・27日は午後5時まで  
☎さわやかちば県民プラザ  
☎東葛飾6市の141団体が日ごろの文化活動の成果を発表。舞台発表、展示、製品販売など  
☎さわやかちば県民プラザ ☎7140-8615

## 違反広告物を取り除くボランティアを募集

電柱にはられたはり紙、ガードレールに取り付けられたはり札、道路上に放置された立看板などは、街の美観を損ね、市民に不快感を与える場合があります。  
市では、「柏市違反屋外広告物簡易除却制度」を創設し、条例で広告物の掲出が禁止されている物件にはらわれているはり紙・はり札・立看板を取り除く権限を委任

し、地域の美化に取り組んでいただけるかたを募集します。  
☎市内在住・在勤・在学の18歳以上のかたで構成された5人以上の団体  
☎市内の道路、水路等公共用地  
☎活動に必要な用具は、市が貸し出します。実施要領・申請書等は、市のホームページからダウンロード可

☎道路維持管理課 ☎7167-1299

## 市民自主企画講座の企画募集

市民団体・サークルなどが公民館の協力を得て、自主的に講座を行うための企画を募集します。

☎市内の公共施設などで1年以上継続して学習活動か公益的な活動をしている5人以上の団体・サークルなど  
☎講座の回数は1団体年間4回程度で、教育、まちづくり、環境、福祉、情報化、国際化、少子高齢化などの現代的課題を中心としたテーマであること※趣味、音楽・芸能発表会、政治活動、宗教活動、営利事業を目的とするものは除く

応募書類の請求/はがきに「市民自主企画講座応募用紙希望」と明記し、団体名・代表者名・住所・電話番号を書いて、中央公民館を希望する団体は〒277-0005柏5丁目8-12 柏市中央公民館へ、沼南公民館を希望する団体は〒277-0922大島田440-1 柏市沼南公民館へ、いずれも6月15日(火)までに郵送で(必着)

☎詳しくは問い合わせを  
☎中央公民館 ☎7164-1811・沼南公民館 ☎7192-1111

## 伝言板

市民や市内のサークルなどの、催し・講習会や会員募集のコーナーです

- 催し・講習会**
- ヤマベ釣り講習会  
6/5の9時30分～11時30分、アミュゼ柏。初心者。年齢・性別不問。無料。後日実地講習あり。佐近 ☎090-5313-1921
- 感謝の集い歌謡祭  
6/5の9時30分～17時、県プラ。無料。ゲスト・井上由美子。石崎 ☎090-8500-5175
- スポーツ吹矢体験講座と腹式呼吸法  
6/8～10の13時～15時、富里近セ・光ヶ丘近セ。初心者。100円(マウスピース代)。要予約。直井 ☎7174-6175
- 講演「今、本当に受けたいがん治療」  
6/11の14時30分～16時30分、京北ホール。500円。北海道がんセンター西尾正道院長による講演。要予約。谷口 ☎7139-9522

- 近セ=近隣センター、中公=中央公民館、沼公=沼南公民館、教福=教育福祉会館、県プラ=さわやかちば県民プラザ、㊦=入会金、㊧=月会費、㊨=年会費
- わかと楽しいクラシックvol.3～ヴァイオリンとピアノのひととき～  
6/12の15時～16時、アミュゼ柏。1,000円。見玉 ☎7173-0656
- フルーツサークル・カンタービレ発表会  
6/13の13時30分～15時30分、沼公。無料。高橋 ☎7193-4778
- 柏の史跡を辿る⑥  
6/13の9時～16時、東武野田線高柳駅改札口前9時集合。100円。小雨決行、各自弁当・雨具・敷物持参。佐々木 ☎7191-0277
- はじめてのフラ  
6/15・29の19時～20時30分、酒井根近セ。初心者。各回500円。運動できる服装。高橋 ☎090-2750-2793
- 陳氏太極拳体験入門講習会  
6/9・16・23の11時～13時(計3回)、増尾近セ。初心者歓迎。1,000円。佐藤 ☎7173-7542
- 平和のいのり 沖縄慰霊の日 歌と踊りと朗読の会  
6/23の18時30分～20時30分、アミュゼ柏。無料。特別ゲスト・井上ともやす。小林 ☎080-3477-8683
- 「子ども達の命のために」0歳からのクラシックコンサート母が教え給いし歌  
6/26の14時～15時30分、アミュゼ柏。大人800円・子ども500円・2歳以下無料。北原 ☎090-1102-1413
- 柏市民による合唱の集い  
7/4の9時50分～18時、市民文化会館。250円。児童・混声・女声・男声合唱団が出演。高宮 ☎090-4243-3141
- ガールスカウト・ツボミスクール  
6/20の10時～11時、青少年センター。小・中学生の女の子の母親。無料。女の子の成長にまつわる役立つ話。藤田 ☎7143-6487

## 会員募集

- 水墨画「墨の華」  
第2・4(木)12時30分、酒井根近セ。初心者歓迎。①1,000円、②1,500円。田中 ☎7175-0904
- 社交ダンス「すみれダンスサークル」  
毎(水)13時、新富近セ。プロ講師が基礎から指導。③3,000円。山崎 ☎090-2142-6186
- フラワーデザインミニバラ  
毎(木)18時、アミュゼ柏。プリザーブドフラワー。④5,000円、⑤4,000円(花代込み)。中島 ☎7174-4246
- 実用筆ペン「木曜会」  
第1・3(木)18時30分、中公。初心者歓迎。⑥1,500円、⑦1,000円。桃田 ☎7163-5812
- フラワーアレンジ「花サロン」  
第2(金)12時30分、旭町近セ。⑧1,500円、⑨3,500円。秋田 ☎7143-0024(17時以降)

- リズム体操倶楽部  
毎(金)10時、永楽台近セ。女性。⑩1,000円、⑪1,500円、⑫1,600円。見学・体験自由。杉谷 ☎7172-6074(18時以降)
  - 柏太極拳サークル  
月4回(木)13時、中央体育館。中・高齢者の健康維持・増進。⑬1,000円、⑭2,000円。森下 ☎7172-3864
  - 柏シニアアンサンブル  
月2・3回(火)14時、沼公。50歳以上のかた。キーボード・フルート・パーカッションなど。⑮5,000円。河村 ☎7163-0929
  - 英会話「サークルABC」  
毎(土)15時、アミュゼ柏。初・中級。⑯3,000円、⑰3,000円。講師は英国人男性。見学可。米山 ☎7143-7969
- ※日時・場所は予定です。必ず確認の上、お出かけください

# キッズルーム



対象は1歳6カ月～3歳児と保護者。  
みんなで「わいわい」楽しもう!



## わいわい保育

### \*ミニなかよし広場

市内の公園で、保育士と一緒に手遊びや紙芝居・エプロンシアターなどを楽しめます。  
開所別表参照※時間は午前10時30分～11時30分(雨天中止) 費無料 当日、会場へ直接

### \*子育てサークルへの遊びの支援

定期的に活動している子育てサークルへ保育士が出向き、親子と一緒に遊んだりおもちゃ作りを楽しんだりするのをサポートします。  
開所サークルの活動時間・場所による 開所する月の前月1日に、豊住保育園へ電話で※1日1サークル(月4サークルまで)、初めて申し込むサークルを優先

| とき      | ところ                 |
|---------|---------------------|
| 6月3日(木) | 豊町第二公園(豊四季)         |
| 7日(月)   | 松葉第二近隣公園(松葉町4丁目)    |
| 10日(木)  | 中原ふれあい防災公園(中原1丁目)   |
| 14日(月)  | 千代田町公園(千代田2丁目)      |
| 21日(月)  | 南部公園(新逆井2丁目)        |
| 28日(月)  | 豊四季度(かのえ)塚緑地(豊四季)   |
| 7月1日(木) | 東中新宿子供の遊び場(東中新宿4丁目) |
| 5日(月)   | 高田緑地(高田)            |
| 8日(木)   | 南柏児童遊園(南柏2丁目)       |
| 12日(月)  | しいの木公園(しいの木台2丁目)    |
| 15日(木)  | 光ヶ丘中央公園(光ヶ丘団地2丁目)   |
| 22日(木)  | 高野台児童遊園(根戸)         |

豊住保育園 ☎7174-7197・保育課 ☎7167-1137

## ゆめ半島千葉国体柏市開催 100日前イベント



### チーバくんバスで行く ～発見 かしわ～

チーバくんバスに乗って、国体や国体文化プログラムの会場となる柏の名所を訪れよう!

時 6月20日(日)午前8時45分～午後3時  
対 市内在住の小学4～6年生、先着30人  
集 柏駅東口サンサン広場  
見 手賀沼船上見学、あけぼの山農業公園、旧吉田家住宅歴史公園など  
費 500円(昼食代込、当日集金)  
開 6月3日(木)午前9時から、国体準備室へ電話で※6月15日(火)まで  
注 天候などにより、内容が変更になる場合があります

国体準備室 ☎7131-8464

## こどもの広場

●豊四季台児童センター ☎7144-5363  
募 児童センターまつり実行委員=6月15日(県民の日)に行う「児童センターまつり」の準備と、当日の手伝いをします  
時 6月6日(日)・13日(日)午後2時～4時、15日(火)午前10時～午後3時 対 小学2年生以上、先着15人 費 無料 開 6月2日(水)午前10時～

児童センターまつり=県民の日に遊びやゲームで楽しもう!パンやジュースの販売もあります

時 6月15日(火)午前11時～午後2時 対 どなたでも(未就学児は保護者同伴)、先着100人 費 無料(飲食は実費) 開 当日、会場へ直接

●南部みんなの広場(南部近隣センター内) ☎7173-1333(午前10時～午後5時)  
いっしょにあそぼ=わらべうたや手袋人形を交えながら、お話の世界を楽しみます  
時 6月8日(火)午前10時30分～11時30分 対 幼児と保護者、先着20組 費 無料 開 当日、会場へ直接

●高柳児童センター ☎7190-1348  
子どもと一緒にエクササイズ=肩こり・腰痛を防ぐストレッチや筋力アップなど、子どもたちと一緒に体を動かします  
時 6月11日(金)午前11時30分～正午 対 0～3歳の乳幼児と保護者、先着20組 費 無料 開 当日、会場へ直接

ハワイアンストラップ作り=リボンを縫ってフリルいっぱいのストラップとカードを作ります  
時 6月19日(土)午前10時～11時30分 対 小学生以上、先着16人 費 150円 開 6月2日(水)午後2時～

●布施遊戯室(布施近隣センター内) ☎7135-3960(午後1時～5時)  
パパと遊ぼう「楽しいブロック」=ブロック遊びが上手なパパからコツを学び、親子で楽しく作ります  
時 6月12日(土)午前10時30分～11時30分 対 幼児と保護者、先着15組 費 無料 開 6月2日(水)午後2時30分～

●永楽台児童センター(永楽台近隣センター内) ☎7163-4050  
あそびの城「大きな布で遊ぼう!」=パラシュートやボールを使って遊びます  
時 6月12日(土)午後2時～3時30分 対 小学生以上、先着40人 費 無料 開 当日、会場へ直接

●しこだ児童センター ☎7145-2522  
乳幼児の救急法=救命救急士による急病やけがの応急手当、心肺蘇生法などを学びます  
時 6月22日(火)午前10時～11時30分 対 乳幼児の保護者、先着15人(子ども同伴可) 費 無料 開 6月2日(水)午前10時～



## こども図書館 6月前半の催し

●午前中催しが無い日は、午前10時30分から「こども図書館おはなし会」あり

| とき                 | 催し                                 |
|--------------------|------------------------------------|
| 2日(水)午前10時30分～11時  | おはなし・親子遊び・歌                        |
| 5日(土)午前11時～11時30分  | ちょっと大きい子のためのおはなし会                  |
| 6日(日)午前11時～11時30分  | 読む聞かせ・パネルシアター・語り                   |
| 8日(火)午前10時30分～11時  | 読む聞かせ・手遊び                          |
| 9日(水)午前10時30分～11時  | 読む聞かせ・手遊び                          |
| 12日(土)午前11時～11時30分 | 読む聞かせ・パネルシアター・手遊び「親子でにっこり笑顔のひとときを」 |
| 13日(日)午前11時～11時30分 | 読む聞かせ・パネルシアター・手遊び「親子でにっこり笑顔のひとときを」 |

※いずれも費用は無料。当日、会場へ直接。「ちょっと大きい子」=4・5歳以上向け  
国こども図書館 ☎7108-1111



## シニア倶楽部

### 「かたくり学級」前期

時 6月11日～7月9日の毎週金曜日午前10時～正午(計5回)  
対 高齢者の熱中症、これからの生活設計、起震車体験、ペタンク体験、裁判員制度  
所 中央公民館  
対 市内在住・在勤の60歳以上のかた、50人  
費 無料  
注 往復はがきに「かたくり学級前期希望」と明記し、住所・氏名・年齢・電話番号と返信面のあて先を書いて、〒277-0005柏5丁目8-12 柏市中央公民館へ、6月6日(日)までに郵送で(必着)※応募は1人1通。応募者多数の場合は抽選  
開 中央公民館 ☎7164-1811

### 各施設の催し

※費用は①～③は無料、④は1,300円(教材費)

| 催し                | とき   | 対象  | 内容                                    | 持ち物              | ところ・問い合わせ             |
|-------------------|--|---|---------------------------------------|------------------|-----------------------|
| ①歌とリズムで遊びましょう     | 6月23日(水)午前10時～11時30分                       | 市内在住で60歳以上のかた、先着30人                             | 季節の歌を歌ったり、リズム遊びなどを行ったりします             | -                |                       |
| ②転ばないからだづくり～ゆっくり～ | 6月24日～7月15日の毎週木曜日午前10時～正午(計4回)             | 市内在住の65歳以上で、体力低下を感じるかた、16人                      | 下半身強化やバランス力をつける体操と歩き方や立ち方のポイントなどを学びます | 動きやすい服装と靴        | ほのぼのプラザますお ☎7170-5570 |
| ③ゆかたを着ましよう・着せましよう | 7月3日(土)・6日(火)・13日(火)・17日(土)午後1時30分～3時(計4回) | 市内在住の60歳以上で、ゆかた一式を持参でき、自分でゆかたを着られるようになりたいかた、10人 | 自分でゆかたを着られるようにし、後半はさまざまな世代と一緒に楽しめます   | ゆかた・半巾帯・ひも3本     |                       |
| ④初めての七宝焼教室        | 6月29日(火)午前10時～午後3時                         | 市内在住で60歳以上のかた、15人                               | ペンダント・キーホルダーの中から、1人1点作ります             | エプロン・弁当・汚れてもいい服装 | いこい荘 ☎7192-1401       |

申し込み▶①=当日、会場へ直接②・③=往復はがきに希望講座名を明記し、住所・氏名・年齢・電話番号・応募の動機と返信面のあて先を書いて、〒277-0051加賀3丁目16-8 ほのぼのプラザますおへ、②は6月11日(金)③は6月10日(木)までに郵送で(必着)※応募は1人1通。応募者多数の場合は抽選④=6月2日(水)午前9時30分からいこい荘へ電話か直接※6月7日(月)午後4時まで。応募者多数の場合は抽選

## 介護予防講座 はつらつ3B体操

時 6月7日(月)・21日(月)、7月5日(月)・20日(火)午後1時30分～3時(計4回)  
所 南部老人福祉センター  
対 市内在住で60歳以上のかた、先着20人  
対 音楽に合わせてみんなで楽しく体を動かし、肩こりやストレス、運動不足を解消します  
費 各回100円(道具代)  
持 運動しやすい服装、室内用運動靴、飲み物、バスタオル  
開 6月2日(水)午前9時30分から、南部老人福祉センターへ電話か直接※6月5日(土)午後4時まで  
開 南部老人福祉センター ☎7176-6151



# 健康ルーム

\*\*\*\*\*

## 柏市口腔(くわ)衛生大会 「健康かむかむ運動」



| イベント             | とき                                    | ところ         | 定員     | 内容  |
|------------------|---------------------------------------|-------------|--------|---|
| ①健康かむかむファミリーアワード | 6月27日(日)午前10時30分～正午                   | 市民文化会館      | 300人   | 親と子のよい歯のコンクール表彰式、ミニアターはらぺこくんによるパネルDEクイズ「ぎざぎざくん」、抽選会など |
| ②健康かむかむアワード      | 6月27日(日)午後1時～3時30分                    |             | 1,600人 | 市立柏高校吹奏楽部コンサートと表彰式とのジョイントイベント、歯科相談など                  |
| ③健康かむかむ図画・ポスター展  | 6月29日(火)～7月5日(月)午前10時～午後8時※最終日は午後4時まで | そごう柏店8階連絡通路 | -      | 入賞者の作品を展示   |

①②は6月23日(水)までに、柏歯科医師会会員の診療所へ直接※柏歯科医師会HP <http://www.kamukamu.or.jp>で確認可

☎地域健康づくり課 ☎7167-1257・柏歯科医師会 ☎7163-5260

## みんなで楽しむ ニュースポーツまつり



子どもからお年寄りまで、ニュースポーツで気軽に楽しめます。  
 時 6月13日(日)午前9時30分～午後0時30分  
 所 中央体育館  
 対 どなたでも  
 内 ビーンボウリング、カローリングなど  
 費 無料  
 持 運動のできる服装、室内シューズ  
 申 当日、会場へ直接(入退場自由)



☎スポーツ課 ☎7191-7399

### スポーツ講習会

☎スポーツ課 ☎7191-7399

| 種目     | とき                                       | ところ                   | 対象          | 内容                | 費用       | 申し込み  | 問い合わせ                            |
|--------|--|-----------------------|-------------|-------------------|----------|---|----------------------------------|
| ソフトテニス | 6月～来年3月までの毎週土曜日<br>午前9時～正午<br>※中止になる場合あり | 富勢運動場庭球場、<br>県立柏の葉庭球場 | 市内在住・在学の小学生 | 小学生を対象としたソフトテニス教室 | 月額1,500円 | 氏名・性別・年齢(学年)・保護者の氏名・住所・電話番号を書いて、柏市ソフトテニス連盟内田へ、<br>☎psb200806@yahoo.co.jpで※来年3月末まで随時受け付け | 内田<br>☎090-6500-1304<br>(午後6時以降) |

## 健康ガイド 6月

夜間・休日に急病になったら ▶夜間…内科・小児科☎7163-0119 ※音声案内  
▶日曜日・祝日…歯科☎7164-8114 (午前10時～午後3時30分)・歯科以外☎7163-0119 ※音声案内

|  |  |
|--|--|
| <p>▼保健所地域健康づくり課 ☎7167-1256 ※電話番号にご注意を</p> <p>親子教室「かかんがーのひろば」(予約制) 24日(木)午前11時～正午、ウェルネス柏。保健師・助産師・保育士による相談と遊びのひろば。子どもの心とからだの発達支援と親子教室</p> <p>乳幼児専門相談「のびのび相談」(予約制) 24日(木)午後2時～4時30分、ウェルネス柏。小児専門医等による未熟児等の心とからだの発達に関する相談</p> <p>発達支援相談(予約制) 18日(金)午後2時～4時40分、ウェルネス柏。児童精神科医師・臨床発達心理士・保健師等による、発達・発達の促進や療育に関する相談</p> <p>ポリオの予防接種 8日(火)・15日(火)・30日(水)＝ウェルネス柏、22日(火)＝高柳近隣センター。いずれも午後1時～2時20分。生後3カ月～7歳5カ月児。予防票(会場にもあり)・母子健康手帳・スリッパの持参を</p> <p>マタニティークッキング教室(予約制) 14日(月)午前10時30分～午後1時30分、中央保健センター。妊婦(子どもを除く家族も可)。費用600円※予約時に用意する物の確認を</p> <p>こんにちは赤ちゃん事業(全戸訪問) 平成22年4月に生まれた乳児。自宅に柏市民健康づくり推進員等が訪問します。赤ちゃんの成長や育児への不安など、気軽に相談を(時期がずれる場合あり)</p> <p>食事(栄養)相談(予約制) 日時は申込時に決定、ウェルネス柏。献立や摂取量のアドバイス等が必要な場合</p> | <p>▼保健所地域健康づくり課 ☎7167-1257 ※電話番号にご注意を</p> <p>いきいきはつらつ教室 18日(金)＝アミュゼ柏、23日(水)＝高柳近隣センター。いずれも午前10時～11時30分。65歳以上のかた。健康づくり・介護予防についてのワンポイント講座、自宅でする簡単な体操など。当日、会場へ直接</p> <p>ふれあい健康相談 日ごろの健康チェックや保健師への相談を希望するかた。血圧・体脂肪測定など。日程を確認の上、当日、会場の近隣センター等へ直接※注</p> <p>かしわ歯科相談室(予約不要) 24日(木)＝ウェルネス柏。午後1時30分～3時。市内在住のかた。当日、会場へ直接</p> |
| <p>▶1歳6カ月児健康診査(平成20年11月生まれ) 1日(火)・9日(水)・10日(木)＝ウェルネス柏、29日(水)＝リフレッシュプラザ柏</p> <p>▶3歳児健康診査(平成18年12月生まれ) 2日(水)・3日(木)・17日(木)＝ウェルネス柏、18日(金)＝沼南保健センター</p> <p>▶むし歯予防教室2歳の歯☆ピカランド(平成20年6月生まれ) 4日(金)・11日(金)・16日(水)＝ウェルネス柏、22日(火)＝沼南保健センター</p>  | <p>▼医療安全支援センター(保健所総務企画課内) ☎7167-1775</p> <p>医療相談 (火)・(水)・(木)午前9時～正午・午後1時～3時</p>  |

## 放課後こども教室

### 作って遊ぶ楽しい教室

| 講座名    | 内容               |
|--------|------------------|
| クラブ教室  | ボンボン船作り、和風作りなど   |
| 小物作り教室 | 楽しいツールペイント、押し花など |

時 6月26日、7月17日、8月7日、10月30日、11月27日、12月18日、来年2月12日の各土曜日午後1時30分～3時30分(計7回)※6月26日・8月7日・2月12日は午前10時～午後2時

☎パートナーとうかつ ☎7173-1246  
☎生涯学習課 ☎7191-7393

所 青少年センター  
 対 小学1～6年生の親子、各先着15組  
 費 1回300円(材料費)、8月7日だけ500円  
 持 上履き・下履き入れ・筆記用具  
 申 往復はがきに「放課後こども教室希望」と明記し、希望する講座名・住所・保護者と子どもの氏名・子どもの学校名・学年・電話番号・ファクス番号(あるかただけ)と返信面のあて先を書いて、〒277-0065光ケ丘1丁目7-11 パートナーとうかつへ、6月10日(木)までに郵送で(必着)※応募者多数の場合は抽選

## こども国際交流会

### 七夕・STAR FESTIVAL (スターフェスティバル)

時 6月26日(土)午後1時30分～3時  
 所 柏の葉国際交流ラウンジ  
 対 市内在住の5歳～小学6年生の外国人と日本人(未就学児は保護者同伴)、先着20人  
 内 外国人と日本人の子どもたちで七夕飾りを作り楽しく交流します  
 費 無料

持 はさみ  
 申 6月2日(水)午前10時から、柏の葉国際交流ラウンジへ電話か直接※6月19日(土)まで

☎柏の葉国際交流ラウンジ ☎7134-3321

## 沼南スポーツがんばるデイまつり

①ふわどっち、②グラウンドゴルフで、がんばるデイはみんなで思いっきり体を動かしましょう!

時 6月27日(日)午前9時～正午  
 所 沼南体育館  
 対 市内在住・在勤・在学中、①＝小学生以上のかた先着80人、②＝中学生以上のかた先着70人  
 費 無料

持 運動しやすい服装、汗ふきタオル、飲み物、①は室内シューズ(上履き)  
 申 住所・氏名・年齢・学年を書いて、6月20日(日)までに体育指導委員・福西へFAX7191-0934で※①は当日まで受け付け

☎スポーツ課 ☎7191-7399

|  |  |
|--|--|
| <p>▼保健所保健予防課 ☎7167-1254</p> <p>こころの健康相談(予約制) 14日(月)＝沼南庁舎、15日(火)・17日(木)＝ウェルネス柏、28日(月)＝市役所。いずれも午後2時～4時。心の病などで悩んでいるかた、家族。精神科医による相談</p> <p>アルコール悩みごと相談(予約制)・酒害教室・アルコール家族教室 酒害教室＝1日(火)、悩みごと相談＝2日(水)、いずれも午後2時～4時、ウェルネス柏。家族教室＝21日(月)午後2時30分～4時30分、ウェルネス柏。本人、家族</p> <p>アルコール・デイケアクラブ(登録制) 9日(水)・16日(水)・23日(水)午前9時30分～11時30分、ウェルネス柏。アルコール問題を抱えるかた。飲まない生活の維持のための学習会、ミーティング・スポーツ等</p> <p>HIV抗体・クラミジア・梅毒検査(予約制) 6日(日)午前9時30分～11時、24日(木)午後1時～2時、ウェルネス柏※7月15日(木)・29日(木)午後1時～2時の検査も予約可</p> <p>結核・感染症、エイズ・性感染症等に関する相談 (月)～(金)午前9時～午後5時(祝日を除く)、ウェルネス柏</p> | <p>▼保健所成人健診課 ☎7164-3333</p> <p>健康づくり相談(予約制) 市内在住で、健康診査・人間ドック等の検査結果が生活習慣改善を要するかた。事前に電話で予約の上、会場の近隣センター等へ※注</p> <p>▼保健福祉総務課 ☎7167-1131</p> <p>献血キャンペーン 6月6日(日)午前9時30分～11時45分・午後1時～4時＝イオン柏ショッピングセンター(豊町2丁目)、6月10日(木)午後1時～3時30分＝沼南庁舎、6月13日(日)午前10時30分～11時45分・午後1時～4時＝柏駅東口ハウディモール駅前交差点付近(みずほ銀行前)。16～64歳の健康なかた</p> <p>▼保健所生活衛生課 ☎7167-1259</p> <p>犬・猫の飼い方等の相談 (月)～(金)午前9時～午後5時(祝日を除く)。ウェルネス柏</p> <p>飼い犬・猫の引き取り (金)午前10時～10時30分、旧保健所※1頭につき生後91日以上＝2,000円、生後91日未満＝400円。免許証・保険証等、本人を確認できる物の持参を</p> |
|--|--|

※注日程は各近隣センターにあるチラシ・市のホームページをご覧になるか、電話で問い合わせを

399,487人(前月比746人増)  
 ●男 198,715人 ●女 200,772人  
 ●世帯数 159,410世帯(前月比704世帯増)  
 (22.5.1現在)



このコーナーでは市民の皆さんからの投稿を募集中!  
 詳しくは秘書広報課 ☎7167-1175へ

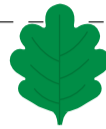

### 継続は力なり

JOMOサンフラワーズ/日立サンロッカーズのバスケットボール教室

高いレベルの技術に触れよう——。市をホームタウンとする女子バスケットボールチーム「JOMOサンフラワーズ」と、練習拠点とする男子バスケットボールチーム「日立サンロッカーズ」の選手たちによるバスケットボール教室が5月15日、中央体育館で行われ、市内13の中学校のバスケットボール部員162人が集まりました。選手たちは、攻撃・守備の基本を楽しく丁寧に指導。生徒たちも真剣な表情で練習に取り組んでいました。選手たちは、「練習が大切。今日学んだことを一つでいいので続けて」と呼びかけていました。

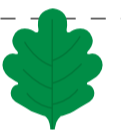

### 指定文化財でジャズを楽しむ アフタヌーンコンサート in 旧吉田家住宅

4月から全面公開されている旧吉田家住宅歴史公園で、5月15日に、アフタヌーンコンサートが行われました。出演は、市内を中心に活躍するジャズバンドのモーニングチャイルド。爽やかな気候の中、二回で約二百五十人が来場し、指定文化財の重厚な主屋(おもや)内に響く伸びやかな演奏を楽しんでいました。



### No.3 ヤングレイソル大爆発!

日立台も新緑がまぶしい季節になりました。そして、さらに輝いているのが、レイソルの若手選手たちです。4年前のJ2の時よりはるかにほかに圧倒しているレイソル。その大きな原動力の一つと言えるでしょう。

MFでは、前回紹介した逸材茨田陽生(ばらだあきみ)選手、安定感の山崎正登(やまざきまさと)選手、意外性の武富孝介(たけとみこうすけ)選手、FWでは、チーム内得点王を共に目指す田中順也(たなかじゅんや)選手と工藤壮人(くどうまさと)選手など、少し前まで原石だった選手たちが、今、輝き始めています。お互いを認め合い、良きライバルとして日々切磋琢磨(せつさたくま)していることが、彼らをより輝かせているのだと思います。

そして、何よりうれしかったのが、大勝した第13節の徳島戦。メンバー18人中、2得点の茨田選手と工藤選手を含め、なんと8人がレイソルユース出身。チームが底上げされている理想的な形です。柏を愛し、レイソルと歩んできた選手たちの活躍は、市民として誇りであり、選手たちの背中を見た子どもたちにも、大きな夢を与えていることでしょう。

そんなサッカー選手を夢見る子どものお母さんに向けた企画があります。その名も「トップアスリートを育てる食育教室」。柏レイソルアカデミーによる育成年代向けの食育指導です。一方、お父さんなど成人男性向けには、肉体的改造や健康増進を目的とした「レイソルイケてる男養成塾」があります。どちらも、詳しくは柏レイソルホームページをご覧ください。

今月はワールドカップも行われます。みんなと一緒にレベルの高いサッカーを楽しむ絶好の機会。リーグ戦は一時中断になりますが、世界のサッカーを楽しみながら、中断明けの夏に向け、応援する力を貯めて、テンションを上げていきましょう。



そう...ヤングレイソルの勢いに負けないように!!

(フリーアナウンサー、岡田亜紀記)

©KASHIWA REYSOL

## 市民相談

相談日・予約受付日が祝・休日、年末年始に当たる場合は休みます。また、都合により休み場合がありますので、事前にご確認ください。

### ●法律相談(予約制)

①(月)・(水)・(木)午前9時30分～午後3時30分=市役所相談室。ただし②第1(水)午前9時30分～午後3時30分=沼南庁舎相談室③(夜間)第2(水)午後6時20分～8時25分=アミュゼ柏(予約)翌週分を(木)午前9時から。裁判中のものはご遠慮を秘書広報課 ☎7167-1119

### ●税務相談(予約制)

第2・4(金)午後1時～5時=市役所相談室(予約)当月分を6月2日(水)午前9時から秘書広報課 ☎7167-1119

### ●行政相談

①第1・2(水)午前10時～正午=市役所相談室  
 ②第3(月)午前10時～正午=沼南庁舎相談室  
 秘書広報課 ☎7167-1119

### ●人権の上相談

第1・3(火)午前10時～午後3時  
 市役所相談室  
 秘書広報課 ☎7167-1119

### ●消費生活相談

(月)～(金)午前9時～午後4時30分  
 消費生活センター ☎7164-4100

### ●登記相談

第2(火)午前10時～正午  
 市役所相談室  
 秘書広報課 ☎7167-1119

### ●不動産相談

第1・3(金)午前10時～午後3時  
 市役所相談室  
 秘書広報課 ☎7167-1119

### ●多重債務相談(予約制)

①第2(火)午後1時～3時  
 市役所相談室  
 (予約)当月分を6月2日(水)から、千葉司法書士会柏支部へ電話(☎7166-2015)で※受付時間は祝日を除く(月)～(金)午後1時～4時  
 秘書広報課 ☎7167-1119

### ●住宅リフォーム相談

①6月13日(日)午後1時15分～4時15分  
 =田中近隣センター  
 ②6月22日(火)午前10時～午後4時  
 消費生活センター ☎7163-5853

### ●住宅リフォーム相談

①6月13日(日)午後1時15分～4時15分  
 =田中近隣センター  
 ②6月22日(火)午前10時～午後4時  
 市役所相談室  
 建築住宅課 ☎7167-1147

### ●ボランティア相談

(日)(祝を除く)毎日午前9時～午後5時  
 教育福祉会館1階ボランティアセンター ☎7165-0880

### ●緑の相談(電話も可)

第3(土)午前10時～午後4時(正午～午後1時を除く)  
 柏市みどりの基金 ☎7160-3120

### ●外国人のための相談

(英語・中国語・スペイン語・韓国語)  
 ①英語=毎週(木)、中国語=毎週(水)・(金)、スペイン語=(水)、韓国語=第2・4(金)。いずれも午後1時～5時  
 国際交流室 ☎7167-0941  
 ②英語=(月)～(土)午前10時～午後5時  
 市役所相談室  
 (日本人スタッフが対応)  
 国際交流ラウンジ ☎7134-3321

### ●老いじたくあんしん相談

(遺言・相続等(予約制))  
 第2・4(金)午前9時～正午  
 市役所相談室  
 (予約)当月分を6月2日(水)午前9時から、老いじたくあんしんねっと(☎7169-4165、ヨイログ)へ

### ●交通事故相談

6月3日(水)・17日(水)午前10時～午後3時  
 市役所会議室  
 交通施設課 ☎7167-1304

### ●リハビリ相談(電話・面接(予約制))

(月)～(金)午前10時～午後4時  
 身体障害者福祉センター  
 ☎7163-9353

### ●心配ごと相談

①(水)・(土)午前10時～午後3時=教育福祉会館 ☎7163-2734  
 ②(木)午前10時～午後3時=沼南社会福祉センター ☎7193-2942  
 柏市社会福祉協議会 ☎7163-9001

### ●女性のこころと生き方相談

(予約制)  
 毎週(木)と第1・3(月)午前10時～午後4時  
 男女共同参画室 ☎7167-1127

### ●母子自立支援相談

(月)～(金)午前9時～午後4時  
 児童育成課母子自立支援員  
 ☎7167-1455

### ●不登校相談(電話・面接(予約制))

(月)～(金)午前9時～午後4時  
 教育研究所適応指導教室 ☎7133-9400・教育相談訪問指導員室(柏六小内 ☎7143-7724・増尾西小内 ☎7175-7755・大津ヶ丘二小内 ☎7191-3366)

### ●少年相談

(月)～(金)午前9時～午後5時  
 ※祝を除く  
 少年補導センター ☎7164-7571

### ●家庭児童相談

(月)～(金)午前9時～午後4時  
 家庭児童相談室(市役所児童育成課内)  
 家庭児童相談室 ☎7167-1458

### ●ひきこもり相談

(月)～(金)午前9時～午後5時  
 障害福祉課 ☎7167-1243・保健所保健予防課 ☎7167-1254・福祉活動推進課 ☎7167-2318  
 ※心配ごと相談でも受け付け

### ●学校教育相談・幼児教育相談・発達障害相談(電話・面接(予約制))

(月)～(金)午前9時～午後4時  
 教育研究所分室  
 ☎7145-2110・☎7145-7778

### ●子育てにここにご電話相談

☎7162-2525(保健所地域健康づくり課)(月)～(金)午前9時～正午・午後1時～5時

### ●子ども「やまびこでんわ 柏」

(話を聞いてもらいたいとき)  
 ☎7166-8181(少年補導センター)(土)・(日)・(祝を除く)毎日午後1時～7時