



# かしわで一番

新しい年の「一番最初の日」が始まりました。初夢、書き初め、初詣で。皆さんも新たな思いで生活をスタートしていることと思います。柏市は今年で合併後三年がたち、4月には中核市へ移行します。市内の各地域には、そんな中でも変わらない、自然、文化、歴史があります。それぞれがかけがえのない「ナンバーワン」を考へてみるのも楽しいのではないのでしょうか。

▶二・三面に続く▶

市内最大の木「妙照寺(大井)の大杉」



柏市長

本多 晃

あけましておめでとう  
ございます。市民の皆様には  
お健やかに新年をお迎えの  
こととお喜び申し上げます。

さて、柏市は4月1日に  
全国で三十六番目、県内では  
船橋市に次いで二番目の  
「中核市」となります。こ

れまでの市議会・県議会は  
はじめ市民のご理解、ご協  
力に感謝申し上げます。自  
立した市として、保健所や

環境、都市計画行政など市  
民生活にかかわりの深い業  
務を、最も身近な市役所が

自らの仕事として責任を持  
って取り組み、きめ細かで  
質の高いサービスを提供し

ます。  
昨年、スポーツでは車い  
すテニスで国枝選手、高校

サッカーとラグビーで流経  
大柏高校、女子バスケット  
でJOMOサンフラワーズ

が強豪ぶりを発揮され、多  
くの若者が柏の名を広め大  
きな活躍をしました。また、

総務大臣表彰を受賞した、  
かしわインフォメーション  
センターなど市民の皆さん

の素晴らしい活動が注目を  
集めました。まさに市民と  
共に元気なまちづくりが進

んでいるのを実感した年で

した。

しかし、一方では市民生  
活の「安心・安全」に関し  
て、企業や行政の責任を問  
う出来事が数多く報じられ

ました。改めて責任の重さ  
を痛感し、気を引き締めた  
ところです。

さて市では、あらゆる世  
代が元気で暮らせるよう  
健康づくりについても重点  
施策として取り組んでいま

す。「十坪ジム」や、千葉  
大学の予防医学センターと  
連携し、生涯元気に暮らせ

る環境づくりを市民と共に  
進めたいと考えています。

昨年から運行した沼南地  
域のコミュニティバスと乗  
合ジャンボタクシーが親し

まれる快適な交通手段とな  
ることを期待しています。

柏の葉キャンパス駅周辺  
では、「環境・健康・創造・  
交流の街」を目指す「柏の

葉国際キャンパスタウン構  
想」に取り組んでいます。

また、合併の効果が実感で  
きる施策、地球温暖化対策、  
新中央図書館整備などにも

さらに力を入れて取り組ま  
す。  
今年が皆様にとりまして  
幸多き年でありますことを  
お祈りいたします。

### 新春お年玉企画

## パズルに挑戦 PUZZLE

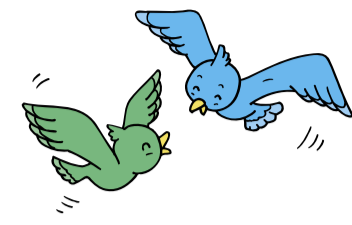
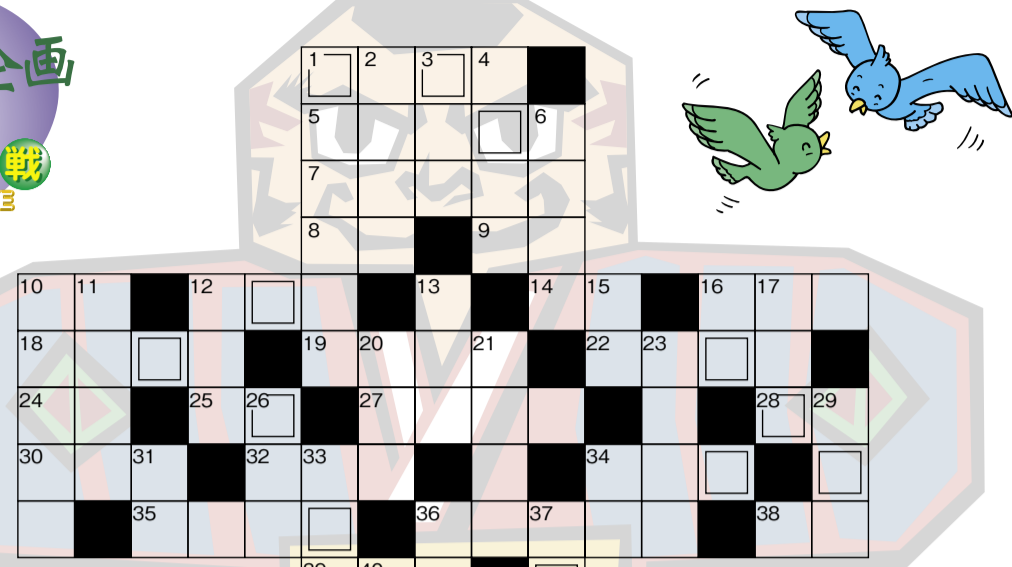

今年はボクの年。年始めの運勢にクオワードに謎クーしてみてね！集クーしないと難しいかも！



※大字のカギは、特集の中にヒントがあります

**タテのカギ**

1 平成20年4月、柏市はこれにステップアップ

2 数人で一チームを作り、一人が一区間を走ります

12 屋外で適正な焼却炉

20 物の、足の指ではさむ部

7 手首につける装飾品

34 車が○○○する道

45 世界三大宗教の一つ

10 森園外の小説の舞台にもなった京都の運河

11 形や図案などを考案すること

10 海外の小説の舞台にもなった京都の運河

11 形や図案などを考案すること

12 屋外で適正な焼却炉

16 海に潜って貝類や海藻を採る仕事をする人

17 料理の味を引き立てる香辛料や香辛野菜。山椒・唐辛子・ねぎなど

20 下駄・草履などの履物の、足の指ではさむ部

7 手首につける装飾品

34 車が○○○する道

45 世界三大宗教の一つ

21 目を覚ますこと。○○○時間

23 運に恵まれること。幸運

26 道徳。倫理。○○○に欠ける

29 柏が全国一位の産地。「スズナ」とも

31 お正月にはたこ上げとこれを回して遊びます

33 これができて移動が楽になりました。しかし、環境破壊の一因にも

34 ○○○とどどり。顔

36 考え。計画。○○○を練る

37 現在、市内に八カ所ある二二二平方メートルほどの運動施設

40 暮らしの中でのほり

44 腰を掛けて座るための家具

21 分

23 ○○○時間

26 道徳。倫理。○○○に欠ける

29 柏が全国一位の産地。「スズナ」とも

31 お正月にはたこ上げとこれを回して遊びます

33 これができて移動が楽になりました。しかし、環境破壊の一因にも

34 ○○○とどどり。顔

36 考え。計画。○○○を練る

37 現在、市内に八カ所ある二二二平方メートルほどの運動施設

40 暮らしの中でのほり

44 腰を掛けて座るための家具

8 インスピレーション。○○○がさえる

9 鍵を英語で

10 ○○○食うムシも好き

12 好き

12 他人の部屋に入るときは、必ずしませう

14 香取鳥見神社のある地区名

16 柏市と姉妹都市を結んでいる神奈川県の市

18 明治6年3月に創立された○○○小学校

19 年を四等分したその一つの期間。三日月間

22 相撲で、幕内力士のうち、横綱と三役を除いた力士

24 ○○○と動

25 ○○○試し。○○○を冷やす

27 耳元でする、ひそひ

28 神楽を舞ったり神事に奉仕して神職を補助する女性

30 かたくなで、なかなか自分の態度や考えを改めようとしないこと

32 電波を利用して放送局からの音楽など受信する装置

34 車が○○○する道

45 世界三大宗教の一つ

親の代から○○○している親族

35 まろやかなこと。○○○な味。○○○

36 法の保護や秩序を無視する者。無法者

38 ドア・引き出しなどの握りや取っ手

39 勝利を英語で

41 日本はこれがあるから美しい。春夏秋冬

42 父母の母親

43 アウトドア

45 世界三大宗教の一つ

**問題**

クロスワードパズルの二重マスの文字を並び替えて、お正月行事に関係の深い言葉を3つ作ってください。

③ ② ①

答え

## すなみに かしわが 一番

### 小かぶの生産量が日本一

きめが細かく、白い肌が美しい小かぶ。市内で年間約15,200トン（平成17年度）が収穫され、全国1位の産地となっています。大正時代から豊四季地区を中心に作られ、今でも「豊四季小かぶ」として市場での評価も高く、全国に広く知られています。かぶは「スズナ」とも呼ばれ、春の七草の一つに数えられています。地元の新鮮な食材を、皆さんも味わってみませんか。



### 日本初のダブルデッキ

朝晩は通勤・通学で、昼は買い物客で人通りの絶えない柏の玄関口、柏駅。その東口のダブルデッキは、柏の顔ともいえるでしょう。このダブルデッキは昭和48年、再開発事業により日本で初めて造られました。柏まつりやアートラインかしわなどのイベントが行われたり、ストリートミュージシャンが集ったりするなど、新しい文化も発信されています。



## かしわが 一番 ~大きな樹木~



妙照寺の大杉



法林寺の大いちょう

大井にある妙照寺の杉の木（1面写真）で、幹周りが約6メートルもあり、市の指定文化財の中で最大となっています。上部にはしめ縄が回され、ご神木とされています。樹齢は約700年。長い年月の間、人々の生活を見つめてきました。市内にはそのほかにも、法林寺の大いちょうや弘誓院（ぐぜいん）の雄雌2本のいちょうなどの巨木や、手賀の丘公園、塚崎の神明社の森など、多くの自然が残されています。

## かしわが 一番 ~古い書籍~

市民開放されている日本橋学館大学、二松学舎大学、麗澤大学、東京大学の図書館。多くの蔵書を誇る各図書館に、「一番古い本」を教えてください。中でも一番古いのは、二松学舎大学附属図書館所蔵の「詞花和歌集(しかわかしゅう)」。書き写しの奥書に、天文23(1554)年の記録があります。その次は、麗澤大学図書館所蔵の「狭衣(さころも)」。天正19(1591)年の記録があり、平安後期の物語である「狭衣物語」とその注釈で構成されています。なお、東京大学柏図書館では1665年にイギリスで発行された雑誌が、日本橋学館大学図書館では1791年発行のイギリスの演劇書が最も古い書籍でした。\*



二松学舎大学附属図書館の「詞花和歌集」



麗澤大学図書館の「狭衣」

## かしわが 一番 ~標高が高い場所~

市内で最も標高が高いのは、南増尾周辺で約32メートルです。下総台地の北西部に位置する柏市は、台地上を中心に市街地や里山が形成され、台地に入り込んだ大堀川、大津川などの川沿い、手賀沼や利根川沿いの低地は、まとまった農地などとなっています。なお、標高が低いのは、手賀地区の水道橋周辺の約0メートルです。

## かしわが 一番 ~広い公園~

市内で一番面積が広い公園は、柏の葉にある「県立柏の葉公園（〒7134-2015）」で38.5ヘクタール。この広さは、柏市の地図を見ても一目瞭然（りょうぜん）です。公園には、柏レイソルの試合などが行われる総合競技場や、コミュニティ体育館などのスポーツ施設のほか、四季折々の景色が楽しめる植物園、ボート池や桜の広場など、見どころ・遊びどころがいっぱい。日本庭園やバラ園などは、意外と知られていない穴場かもしれませんね。



## かしわが 一番 ~古い寺社~



伝承によれば、沼南・布瀬地区の鎮守である香取・鳥見神社が市内では一番古いとされています。古墳時代末期、飛鳥時代初期にあたる文武（もんむ）天皇の2（698）年頃の創立といわれ、中世に千葉氏やその一門の原氏による庇護（ひご）を受け、社殿や拜殿などが造営されたといわれています。現本殿は、再建のものとなっています。

## かしわが 一番 ~背の高いビル~

長らくJR柏駅そばのクレストホテルのビルが15階建て72.365メートルで、市内で一番背の高い建物でしたが、この3月から入居を始める、つくばエクスプレス柏の葉キャンパス駅そばのマンションが、35階建て114.8メートルと市内で一番高いビルになります。この後も、同駅西口側に、それを上回る建物ができる予定で、完成すると柏で一番背の高い建物がまた更新されます。なお、JR柏駅周辺だけで見ると、東口のイトーヨーカドー裏に99メートルの再開発ビルが建つ予定があり、柏駅周辺では一番高いビルになります。



## かしわが 一番 ~古い学校~



緑に囲まれた手賀東小学校

開校でいうと明治6年3月の風早南部小学校と手賀東小学校。現在の建物の古さでは昭和38年に建てられた柏一小、柏六小、田中小学校が、いずれもその後増改築は重ねているものの、柏で一番古い学校になっています。多くの子どもの成長を見守り続ける姿。伝統の重みを感じますね。

## かしわが 一番 ~長い道~

市内には、国・県・市道などさまざまな道路があります。中でも市道で一番長い道は、0204号線（沼南地区）で、箕輪から布瀬までの8,732.25メートルです。近くにハスの群生地がある箕輪から、手賀の丘公園や旧手賀教会堂の近くを通り、ふるさとの森で南に曲がり、県道柏印西線に交差する地点までの、緑が多い地域を通る道路です。



# 情報館 Information

## 新春たこあげ大会

**とき** 1月27日(日)午前10時から※雨天の場合は田中近隣センター体育館でめんこ・羽根つきなどをします

**ところ** 水堰(せき)橋そばの利根運河堤防

**対象** 市内在住・在勤・在学のかた

**申し込み** 当日、会場へ直接

**その他** とん汁・甘酒などのサービス、模擬店あり

〒7133-1000 田中近隣センター ☎7133-1000

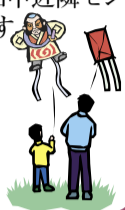

## 小倉百人一首市民かるた大会

**とき** 1月27日(日)午前9時半～午後4時

**ところ** 中央公民館

**対象** 市内在住・在勤・在学のかた、先着80人

**種目** ①小・中学生の部②親ぼくの部I(高校生以上)③親ぼくの部II(65歳以上)④競技一般の部⑤競技上級の部

**競技方法** ①～③=初心者向きのばら取り(午前)④・⑤=対戦トーナメント(午前=1・2回戦、午後=3・4回戦)

**費用** 小・中学生300円、高校生以上500円

**申し込み** はがきに「市民かるた大会希望」と明記し、参加種目・住所・氏名・年齢(小・中学生の部は学校名・学年も)・電話番号を書いて、〒277-0005柏5丁目8-12 柏市中央公民館内柏ユネスコ協会へ、1月22日(火)までに郵送で(必着)

〒7191-7403 圃文化課内柏ユネスコ協会事務局 ☎7191-7403



## 年始に急病になったら

受診時は健康保険証を忘れずに!  
健康保険証の提示がない場合は実費診療となります

月日	内科・外科・小児科など	内科・小児科	歯科
1月1日(火)	おおたかの森病院 ☎7141-1117	午前9時～午後1時 午後5時～7時	午前10時～正午・午後1時～4時※受け付けは午後3時半まで
2日(水)	千葉・柏たなか病院 ☎7131-4131	医療センター	休日急患歯科診療所
3日(木)	岡田病院 ☎7145-0121	※かかりつけの病院に問い合わせを	
4日(金)			

▶当番医の場所・診療科目・受付時間などは、各医療機関へ問い合わせを

▶午後10時以後の急病は、☎7163-0119で録音テープによる電話案内をしています

▶医療センターの電話(7163-0119)は、1月3日(木)までの午後7時～10時以外の間、録音テープによる電話案内です

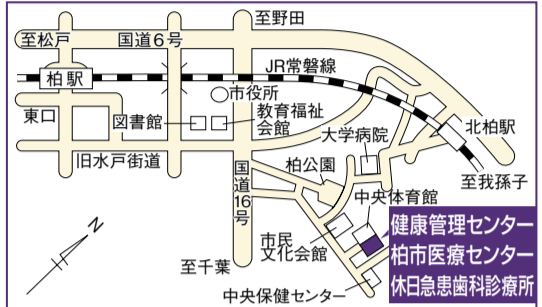

## 消防出初め式

**とき** 1月13日(日)午前9時半から

**ところ** 松葉中学校※荒天の場合は市民文化会館小ホール(関係者だけ)

**内容** はしご乗り演技・消防団員のポンプ操法演技・松葉中学校吹奏楽部の演奏など

圃消防本部総務課 ☎7133-8791

## 東葛五市長 新春に語る

### 市長さんの休日

1月2日(水)午前10時～11時  
千葉テレビで放映  
柏・我孫子・鎌ヶ谷・流山・松戸の各市市長が、市政を語ります

圃広報広聴課 ☎7167-1119

## 健康1月

健康推進課 ☎7164-3333・沼南保健センター ☎7193-2111

<b>ポリオの予防接種</b>	18日(金)・31日(木)=中央保健センター、24日(木)=沼南保健センター。いずれも午後1時半～2時20分。生後3カ月～7歳5カ月児。予防票(会場にもあり)・母子健康手帳・スリッパの持参を
<b>マタニティ・クッキング教室(予約制)</b>	15日(火)=沼南保健センター、21日(月)=中央保健センター。いずれも午前10時半～午後1時半。妊婦(子どもを除く家族も可)。費用600円。エプロン・三角きん・ふきん・米半カップ・母子健康手帳の持参を
<b>食事(栄養)相談(予約制)</b>	日時は申込時に決定、健康管理センター・沼南保健センター。献立の立て方や摂取量のアドバイス等の食事相談が必要なかた
<b>かしわ歯科相談室</b>	17日(木)午後1時半～3時、教育福祉会館。市内在住のかた。子どもは母子健康手帳、40歳以上のかたは健康手帳(持っているかただけ)、歯磨き指導を受けるかたは歯ブラシの持参を
<b>健康づくり相談(予約制)</b>	市内在住で、基本健康診査・女性の基本35・人間ドック等の検査結果が生活習慣改善を要するかた。事前に電話で予約の上、会場の近隣センター等へ
<b>ふれあい健康相談</b>	日ごろの健康チェックや保健師への気軽な相談を希望するかた。血圧・体脂肪測定など。日程を確認の上、当日、会場の近隣センター等へ直接
<b>いきいきはつらつ教室</b>	9日(水)=松葉近隣センター、10日(木)=アミューゼ柏、18日(金)=増尾近隣センター、25日(金)=西原近隣センター。いずれも午前10時～11時半 18日(金)午後1時～2時半=豊四季台近隣センター 65歳以上のかた。健康づくり・介護予防についてのワンポイント講座、自宅でできる簡単体操など。当日、会場へ直接
<b>献血キャンペーン</b>	27日(日)午前10時半～11時45分・午後1時半～4時、イオン柏ショッピングセンター(豊町2丁目)。16～64歳で健康なかた

**通知が届いていない場合はご連絡を**

▶1歳6か月児健康診査(平成18年6月生まれ) 8日(火)・9日(水)・16日(水)=中央保健センター、29日(火)=リフレッシュプラザ柏

▶3歳児健康診査(平成16年7月生まれ) 10日(木)・17日(木)・22日(火)=中央保健センター、25日(金)=沼南保健センター

▶幼児のむし歯予防教室(平成18年1月生まれ) 11日(金)・28日(月)・31日(木)=健康管理センター、18日(金)=沼南保健センター

## 夜間・休日に急病になったら

(年始は別掲をご覧ください)

▶夜間…内科・小児科 ☎7163-0119(午後7時～午前8時)※午後10時以降は音声案内

▶日曜日・祝日…歯科 ☎7164-8114(午前10時～午後3時半)・歯科以外 ☎7163-0119(午前9時～午後5時)※音声案内

## 柏健康福祉センター(柏保健所) ☎7167-1255

<b>心の健康相談(予約制)</b>	15日(火)・22日(火)・28日(月)午後2時～4時、柏健康福祉センター。精神障害などで悩んでいるかた、家族
<b>アルコール悩みごと相談(予約制)・酒害教室・アルコール家族教室</b>	悩みごと相談=7日(月)・21日(月)、酒害教室=8日(火)、いずれも午後2時～4時。家族教室=21日(月)午後2時半～4時半。柏健康福祉センター。アルコール問題を抱えるかた、家族
<b>未熟児等発達相談(予約制)</b>	24日(木)午後1時～1時半、柏健康福祉センター。発達の遅れが心配な1歳ぐらまでの乳幼児。母子健康手帳の持参を
<b>エイズ相談・HIV抗体検査(予約制)</b>	28日(月)午後1時～2時、柏健康福祉センター。匿名で受検可
<b>不妊相談(予約制)</b>	10日(木)午後1時～3時、柏健康福祉センター。不妊に悩むかた
<b>DV相談(来所は予約制)</b>	電話相談=(月)～(金)・来所相談=毎(火)柏健康福祉センター。いずれも午前9時～午後5時
<b>腸内細菌検査(検便)</b>	毎(水)午前9時～11時、柏健康福祉センター
<b>水質検査(飲用水必須項目・プール水、予約制)</b>	第2～第4(火)午前9時～10時半、柏健康福祉センター

※女性のための健康相談は、今月はありません

## 市民相談

★相談日が祝・休日、年始に当たる場合は休みます。また、都合により休む場合がありますので、事前にご確認ください

**法律相談(予約制)**  
①(月)・(木)と第1・第2を除く(水)9:30～15:30=市役所相談室  
②第3(水)9:30～15:30=沼南庁舎相談室③(夜間)第2(木)18:20～20:25=アミューゼ柏  
予約はそれぞれ前週(水)9:00から  
裁判中のはご遠慮を  
広報広聴課 ☎7167-1119

**税務相談(予約制)**  
①第2・第4(金)13:00～17:00=市役所相談室②第3(金)13:00～17:00=沼南庁舎相談室  
予約は当月分を毎月第1(月)9:00から  
広報広聴課 ☎7167-1119

**行政相談**  
①第2(水)10:00～12:00=市役所相談室②第3(月)10:00～12:00=沼南庁舎相談室  
広報広聴課 ☎7167-1119

**不動産相談**  
第3(金)10:00～15:00=市役所相談室  
広報広聴課 ☎7167-1119

**登記相談**  
第2(水)10:00～15:00  
市役所相談室  
広報広聴課 ☎7167-1119

**人権の上相談**  
①第2(火)10:00～15:00=沼南庁舎相談室②第3(水)10:00～15:00=市役所相談室  
広報広聴課 ☎7167-1119

**緑の相談(電話可)**  
第2・第4(土)10:00～16:00  
柏市みどりの基金 ☎7160-3120

**交通事故相談(予約制)**  
1月17日(木)10:00～15:00  
市役所会議室  
交通施設課 ☎7167-1304

**消費生活相談**  
(月)～(金)9:00～16:30  
消費生活センター  
☎7164-4100

**ボランティア相談**  
(日)・(祝)を除く毎日9:00～17:00  
教育福祉会館1階ボランティアセンター ☎7165-0880

**リハビリ相談(電話・面接(予約制))**  
(月)～(金)10:00～16:00  
身体障害者福祉センター  
☎7163-9353

**身体障害者相談(電話・面接)**  
第3(火)10:00～15:00  
教育福祉会館1階相談室  
☎7164-2911

**知的障害者相談(電話・面接)**  
第4(水)10:00～15:00  
教育福祉会館1階相談室  
☎7164-2911

**住宅リフォーム相談**  
①1月13日(日)13:15～16:15  
=光ヶ丘近隣センター②1月22日(火)10:00～16:00=市役所相談室  
建築住宅課 ☎7167-1147

**外国人のための相談(中国語・スペイン語・英語)**  
英語=毎週(月)  
中国語・スペイン語=毎週(水)  
いずれも13:00～17:00  
国際交流室 ☎7167-0941

**女性のこころと生き方相談(予約制)**  
毎週(木)10:00～16:00  
男女共同参画室 ☎7167-1127

**老いたくあんしん相談(予約制)**  
第2・第4(金)9:00～12:00  
市役所相談室  
予約は1月分を1月4日(金)9:00から、老いたくあんしんねっと(☎7169-4165、ヨイウツ)へ  
高齢者支援課 ☎7167-1135

**心配ごと相談**  
①(水)・(土)10:00～15:00=教育福祉会館 ☎7163-2734※1月2日(水)は休み②(木)10:00～15:00=沼南社会福祉センター ☎7193-2942③1月28日(月)10:00～15:00=柏ビレジ近隣センター ☎080-6807-5727※携帯電話のため一般電話よりも通話料がかかります  
柏市社会福祉協議会 ☎7163-9001

**心の健康相談(予約制)**  
①1月15日(火)13:30～15:30・1月25日(金)12:45～14:45=教育福祉会館②1月29日(火)13:30～15:30=沼南保健センター  
各回先着3人程度  
①=障害福祉課 ☎7167-1243  
②=沼南支所(保健福祉課) ☎7191-1111(代)

**ひきこもり相談**  
(月)～(金)9:00～17:00  
障害福祉課 ☎7167-1243・健康推進課 ☎7164-3333・高齢者支援課 ☎7167-1135  
※心配ごと相談でも受け付けます

**母子自立支援相談**  
(月)～(金)9:00～16:00  
児童育成課母子自立支援員 ☎7167-1455

**家庭児童相談**  
(月)～(金)9:00～16:00  
家庭児童相談室(市役所児童育成課内)  
家庭児童相談室 ☎7167-1458

**不登校相談(電話・面接(予約制))**  
(月)～(金)9:00～16:00  
教育研究所適応指導教室 ☎7133-9400・教育相談訪問指導員室(柏六小内) ☎7143-7724・増尾西小内 ☎7175-7755・沼南庁舎内 ☎7191-3366

**学校教育相談・幼児教育相談・発達障害相談(電話・面接(予約制))**  
(月)～(金)9:00～16:00  
教育研究所分室 ☎7145-2110・☎7145-7778

**子育てにこころ電話相談**  
☎7162-2525(健康推進課)  
(月)～(金)9:00～12:00・13:00～17:00

**少年相談**  
(土)・(日)・(祝)を除く毎日9:00～17:00  
少年補導センター ☎7164-7571

**子ども「やまびこでんわ 柏」(話を聞いてもらいたいとき)**  
☎7166-8181(少年補導センター)(土)・(日)・(祝)を除く毎日13:00～19:00