

主な内容

- P2……………駐輪場の定期利用申請
- P3……………柏市版事業仕分けの評価者を募集／パブリックコメント／滝平二郎の仕事展／かしわ市民芸術祭／市長室だより
- P4……………放射線対策ニュース
- P5……………協働のまち「JSL児童生徒の日本語と教科学習の支援会」／わっとほーむ光ケ丘「子ども天国」

発行 柏市 〒277-8505 千葉県柏市柏5丁目10番1号 ☎(04)7167-1111 FAX (04)7166-6026 編集 秘書広報課 発行日 毎月1・15日

姉妹都市 柏市 トーランス市 提携40周年を迎えます

昭和48年2月20日、柏市と米国トーランス市は、友好と親善を深め、教育・文化・社会・経済等の交流を促進するため、姉妹都市の提携をしました。それから40年にわたり、青少年の交換派遣や、市民同士の草の根の交流などが行われてきました。今号では、これまでの交流や、その他の友好都市などについて紹介します。

園協働推進課 ☎7167-0941

トーランス市って？

ロサンゼルス市から南へ車で約30分(約30キロメートル)、人口約15万人。工業・商業・住宅地域が整然と区画整理された、住みやすい環境を誇る都市です。多くの日本企業が進出し、日本人も多く住んでいます。



どんな交流をしているの？

青少年の交換派遣

昭和49年からこれまで、両市の約650人の青少年が交換派遣に参加しました。今年の派遣は、4月に募集を行う予定です(詳しくは本紙や市のホームページでお知らせします)。

交換派遣生に聞く

鈴木 雅典さん
(県立柏高等学校2年)



昨年8月に、トーランス市に3週間滞在しました。以前から国際交流に興味があったことや、小学生の時にトーランスの訪問団が来校したこともあり、案内を見て申し込みました。期間中は、柏市に派遣されたことがあるトーランスの生徒と一緒に、市役所・企業への訪問や、観光などをしました。市議会の議場では市長や議員の前でスピーチをするなど、特別な体験もできました。

現地では、親や兄弟姉妹が柏市を訪れた人がいて、自分も訪問したいというのを聞くなど、トーランスとのつながりを感じました。また、一緒に参加した仲間とは絆が深まり、「もう一度行きたいね」と話しています。交換派遣では語学や人間関係など、多くの刺激を受けることができました。

市立柏高校の交流

姉妹校提携をしている市立柏高校とトーランス北高校では、互いの生徒がホームステイや授業に参加するなど、毎年相互訪問をしています。



▲左から、6年前に交換派遣生として来柏したこともあるマッシュュー・メッドロック先生、柔道部に参加して黒帯を目指すケビン・バト先生

また、昭和54年から英語講師を継続して受け入れ、現在も2人の講師が英会話や英作文などを指導しています。市民に対しても、柏市国際交流協会の語学講座で講師を務めています。30年以上にわたる実績・関係から、優秀な講師が選ばれて派遣されています。

市民親善使節団の派遣



両市では、5年ごとに記念行事として使節団を派遣しています。

▲植樹を行う昨年10月の柏市からの使節団

柏とトーランスの出会い

昭和45年、柏ライオンズクラブが市と市議会に対して、先進国である米国内の類似都市と姉妹関係を持つことが柏市の文化向上のため望ましいと進言。その後、両市長の意見交換や市議会での賛同を経て、昭和48年2月20日にトーランス市で両市長が調印を行いました。



▲昭和48年の調印式

柏駅前ではダブルデッキの建設が進められ、現在の約半分だった人口が急激に増加し始めた、まさに柏市が発展する時代でした。

その他の友好都市を紹介

中国・承德市

友好都市締結日:昭和58年11月1日

世界遺産の街で、柏ゆかりの日本庭園を見る

北京から北東へ車で約3時間(約250キロメートル)、人口は約370万人。世界遺産である、清朝の時代に皇帝が政務を行った「避暑山荘」とそれを取り巻く寺院群の「外八廟」があります。その寺院の1つの周辺林や、市内の日本庭園の整備などを市や柏市みどりの基金が支援しました。



▲使節団が森林整備を支援

アメリカ・グアム(准州)

友好都市締結日:平成3年11月30日

柏まつりでミスグアムと会う

東京から南へ飛行機で約3時間30分(約2500キロメートル)、人口は約16万人。日本からも年間数十万人が観光で訪れる「常夏の島」。昭和60年から毎年、ミスグアムが柏まつりのパレードや柏おどりコンテストに参加しています。



▲柏まつりで踊るミスグアム

柏市国際交流協会

平成4年にトーランス・承德・グアムの交流組織が統合して設立。平成24年11月にはNPO法人となりました。姉妹・友好都市との交流や、在住外国人への支援など、柏市の国際交流の中心的な役割を担っています。◎イベントや市内での交流情報など、詳しくは同会のホームページで



園柏市国際交流協会 ☎7144-1300(日・水曜日、祝日は休み)

市民みんなで歓迎しよう！ トーランス市民親善使節団が来柏

姉妹都市提携40周年を記念して、トーランス市民親善使節団が市議会、市長を表敬訪問します。当日、傍聴席から使節団と一緒に歓迎していただく市民のかたを募集します。

時 3月26日(火)午前9時～9時40分

所 市議会本会議場(市役所本庁舎7階) 定 先着70人

因 トーランス市長あいさつ(予定)、市立柏高校生徒による国歌等の演奏ほか

申 当日、会場へ直接

他 車での来場はご遠慮ください。当日の様子は、市のホームページでも見ることができます

園 議会事務局庶務課 ☎7167-1912

オーストラリア・カムデン町

友好都市締結日:平成9年4月11日(旧沼南町)

沼南との絆

シドニーから南西へ車で約1時間(約60キロメートル)、人口は約6万人。羊毛やワイン、石炭の生産が盛んな町です。旧沼南町の時から交流が活発で、友好都市となって約16年で両市町の約500人の青少年が交換派遣に参加しました。



▲日本文化に触れる青少年

東日本大震災の時には…

トーランス市とカムデン町からは義援金が、承德市とグアムからはお見舞いの絵やメッセージが届きました。義援金は、被災地や市内の被災者の支援のため、東日本大震災復興を支援する柏市民の会に贈られました。



▲グアムからの応援メッセージ



受け付けは3月1日(金)から 駐輪場の定期利用申請

4月1日(月)～来年3月31日(月)の駐輪場の定期利用申請を、3月1日(金)から受け付けます。受け付けは満車になり次第締め切ります。

園交通施設課 ☎7167-1304

市 市営駐輪場を利用するかた

<申請の流れ>

- 市役所か代表受付駐輪場(別表1参照)で配布する申請書(4枚つづり)を受け取る
 - ▶代表受付駐輪場＝3月1日(金)午前6時から配布※係員の在駐時間内だけ。在駐時間など、詳しくは市のホームページで確認を
 - ▶市役所＝3月1日(金)午前8時30分～午後4時に、本庁舎1階ロビーで配布※3月4日(月)以降は交通施設課(本庁舎4階)で
- 申請書に必要事項を書いて、指定の金融機関・各出張所・沼南支所(沼南庁舎1階)で使用料を納付する
- 申請書と領収証書(許可書)を、市役所か代表受付駐輪場へ持参して、利用票(ステッカー)を受け取る

■表1 市営駐輪場一覧 (年額:円/台)

番号	駐輪場	代表受付駐輪場	使用料			
			自転車一般	高校生以下	原動機付自転車(50cc以下)	自動二輪車(50ccを超える)
013	柏駅東口第三	柏駅東口第三	7,200	3,600	14,400	—
014	柏駅東口第四	柏駅東口第四	5,400	2,700	10,800	—
016	柏駅東口第六	柏駅東口第三	5,400	2,700	10,800	16,200
021	柏駅西口第一	柏駅西口第一	7,200	3,600	—	—
024	柏駅西口第四	柏駅西口第八	5,400	2,700	10,800	16,200
025	柏駅西口第五	柏駅西口第七	9,000	4,500	—	—
026	柏駅西口第六	柏駅西口第六	7,200	3,600	14,400	—
027	柏駅西口第七	柏駅西口第七	7,200	3,600	14,400	—
028	柏駅西口第八	柏駅西口第八	7,200	3,600	—	—
029	柏駅西口第九	柏駅西口第七	9,000	4,500	—	—
221	北柏駅北口第一	北柏駅北口第一	7,200	3,600	14,400	21,600
222	北柏駅北口第二	北柏駅北口第一	9,000	4,500	—	—
311	豊四季駅南口第一	豊四季駅北口第一	7,200	3,600	14,400	21,600
321	豊四季駅北口第一	豊四季駅北口第一	7,200	3,600	14,400	21,600
411	新柏駅東口第一	新柏駅東口第一	7,200	3,600	14,400	—
421	新柏駅西口第一	新柏駅東口第一	7,200	3,600	—	—
422	新柏駅西口第二	新柏駅東口第一	5,400	2,700	10,800	—
511	増尾駅東口第一	増尾駅東口第一	5,400	2,700	10,800	—
512	増尾駅東口第二	増尾駅東口第一	7,200	3,600	—	—
521	増尾駅西口第一	増尾駅西口第一	7,200	3,600	14,400	—
611	逆井駅東口第一	逆井駅西口第一	7,200	3,600	14,400	—
621	逆井駅西口第一	逆井駅西口第一	7,200	3,600	14,400	—
713	高柳駅東口第三	高柳駅東口第五	7,200	3,600	14,400	21,600
P01	大津ヶ丘	沼南支所総務課	3,600	1,800	7,200	—
P02	中ノ橋	沼南支所総務課	3,600	1,800	7,200	—

▶大津ヶ丘・中ノ橋駐輪場の利用申請の受け付けは、交通施設課か沼南支所総務課で行います。駐輪場では受け付けできませんので、ご注意ください▶申請書の配布は原則として1人1枚。代理人による申し込みは、利用するかたの身分証明書等(写し可)を持参した場合に限り3人分まで▶高校生以下のかたは、学生証など年齢確認ができるもの(写し可)を持参を

指 指定管理者駐輪場を利用するかた

<申請の流れ>

現在利用しているかた

現在利用している駐輪場の代表受付駐輪場(別表2参照)にある定期更新機で利用料金を納付し、利用票(ステッカー)を受け取る。
◎申請書の記入は不要。許可証(カード)の持参を

初めて利用するかた

- 3月1日(金)～31日(日)午前6時～午後8時に、各代表受付駐輪場で配布する申請書に必要事項を書いて、利用を希望する駐輪場の代表受付駐輪場へ直接持参する
- 下記の納付期間中に、許可証(カード)を受け取り、代表受付駐輪場にある定期更新機で利用料金を納付し、利用票(ステッカー)を受け取る

■表2 指定管理者駐輪場一覧 (年額:円/台)

駐輪場	代表受付駐輪場	利用料金			
		自転車一般	高校生以下	原動機付自転車(50cc以下)	自動二輪車(50ccを超える)
南柏駅東口第一	南柏駅東口第一	9,000	4,500	18,000	—
南柏駅東口第二	南柏駅東口第一	5,400	2,700	10,800	16,200
北柏駅南口第一	北柏駅南口第一	9,000	4,500	18,000	—
北柏駅南口第二	北柏駅南口第一	4,800	2,400	10,800	16,200

▶上記の年間利用のほか、3カ月・6カ月の利用も設定できます

納付期間/南柏駅東口＝3月11日(月)～4月10日(水)、北柏駅南口＝3月20日(水)～4月10日(水)※時間はいずれも午前6時～午後8時

園日本コンピュータ・ダイナミクス ☎0120-3566-21

駐輪場マップ

市＝市営駐輪場 指＝指定管理者駐輪場 民＝民間駐輪場

自転車による交通事故が多発しています。通勤・通学時間帯には、多くの児童等が通行していますので、出入口等では必ず一時停止し、安全確認をお願いします。

柏駅周辺 市



南柏駅周辺 指 民



北柏駅周辺 市 指



豊四季駅周辺 市



新柏駅周辺 市

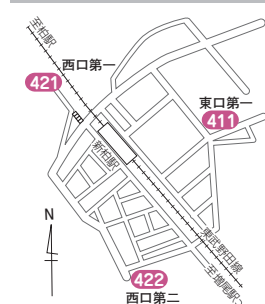

増尾駅周辺 市



逆井駅周辺 市



高柳駅周辺 市

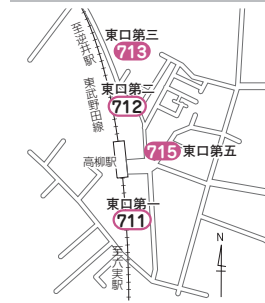

大津ヶ丘周辺 市



中ノ橋周辺 市



柏の葉キャンパス駅周辺 民



柏たなか駅周辺 民



抽選で利用者が決まる駐輪場があります

柏駅東口第一・第二・第五駐輪場、柏駅西口第二駐輪場、高柳駅東口第一・第二駐輪場、北柏駅南口第三駐輪場は抽選対象駐輪場です。申し込みの受け付けは終了しています。

地方公務員の給与削減

地方公務員の給与削減に関するニュースが流れています。これは震災復興財源の確保を目的に、国家公務員が2年という時限で給与を平均7.8%カットしたことに合わせて、地方も同様な措置を取るよう、国から要請されているからです。

全体として地方自治体は、その要請に反発しています。そもそも給与の決定権は地方自治体にあるにもかかわらず、「国に従え」という、上から目線的な姿勢への反発があります。また、多くの地方はこの10年間独自の削減を行い、全体で約3兆6,000億円減らしましたが、国では削減は行われていないという事実も全く無視されています。

さらに、地方の方が国よりも給与水準が高いとする「ラスパイレス指数」自体も、算定方法に注意が必要です。公務員の給与には「地域手当」という概念があります。国内の物価水準の違いから、物価が高いと思われる地域は、本給と一部手当の合計額に一定割合分を上乗せする制度です。東京に勤務する国家公務員は、本給と一部手当の合計額に対して、さらに18%上乗せされて給与が算定されます。しかしこの部分は指数には算入されないため、本来は地域手当も加えた最終的な額面で比較すべきです。

私自身も、今回の国の一方的な要請については、地方分権に反するものだと思っています。しかし一方で、地方公務員の給与体系については、強い問題意識を持っており、抜本的な改革を通して全体水準を削減すべきであると考えています。

大きな問題点は、年功序列の要素が強すぎることで、民間の給与水準との連動性が弱いことにあると思います。何度かの改定で、年齢が上がれば自動的に給与が上がる仕組みは抑制されつつありますが、それでも年功の要素はまだ強いです。現状で、55歳まで昇給できる仕組みとなっており、昨年の平均年収は657万円となります。

また、地方の給与水準は、国から発表される民間の給与水準に基づきますが、国が調査する民間企業は従業員50人以上の規模であり、多くの中小企業が対象から外れています。これで民間の水準と比べていいのか、疑問です。

地方自治体単独でできる範囲は限られますが、公務員の給与体系については、上記のような問題意識を持って、しっかり対応していきたいと思っています。

市長室 だより

秋山浩保 ③



柏市版事業仕分けの評価者を募集

市では、来年度も行政の説明責任を果たすことを目的として、第5回となる柏市版事業仕分けを実施する予定です。事業の評価に市民の視点や幅広い視点を反映するため、評価者を公募します。

〒行政改革推進課 ☎7167-1118

名称	柏市版事業仕分け評価者(仕分け人)
対象	市内在住で住民登録している、平成25年4月1日現在で満20歳以上のかた、2人程度
任期	平成26年3月まで
活動予定	年に4回程度(仕分け対象事業の選定、事業仕分けの実施)
報酬	1日8,000円(税込み)
申し込み	3月25日(月)までに、行政改革推進課(市役所本庁舎3階)で配布している申込書に必要事項を記入し、「事業仕分けについての考え」をテーマとした1,000字程度のレポートを添えて、〒277-8505 柏市役所行政改革推進課へ郵送(必着)、☐info-gykks-02@city.kashiwa.lg.jpするか直接持参を※申込書は市のホームページからダウンロード可

ご意見を
募集します

パブリックコメント

市では、次の構想案について、「パブリックコメント(意見公募手続き)」により皆さんの意見を募集します。

柏市立柏病院中期構想(素案)

☑ 柏市域の地域医療の現状と課題を整理した上で、市立柏病院の公立病院としての今後の果たすべき役割という観点で検討し、今後5年間程度の市立柏病院の対応方策を中期構想として策定するもの

閲覧方法/市立柏病院(受付窓口・事務棟1階事務室)・保健福祉総務課(市役所別館2階)・行政資料室(市役所本庁舎1階)・行政資料コーナー(沼南庁舎1階)・各近隣センター・市のホームページ

提出方法/3月14日(木)までに、「柏市立柏病院中期構想(案)への意見」と明記し、意見(様式は自由)と住所・氏名・年齢を書いて、〒277-0825布施1-3 市立柏病院内 柏市保健福祉総務課医療公社担当へ郵送(必着)・☎7134-2001・直接持参するか市のホームページから

☑ 保健福祉総務課医療公社担当 ☎7134-6795

芸術の新企画に足を運んでみませんか

滝平二郎の仕事展

—版画と"きりえ"と絵本原画100選—

約40年間市内にアトリエを構えた、版画家で切り絵作家の滝平二郎の初期の版画や、代表作である「八郎」「モチモチの木」などの絵本原画などを展示します。



©JIRO TAKIDAIRA

時 2月21日(木)~3月4日(月)午前10時~午後8時
(入場は午後7時30分まで)

所 市民ギャラリー(柏高島屋ステーションモール8階)

費 500円※前売り券なし。中学生以下のかたや、障害者手帳持参者とその介添者1人は無料

申 当日、会場へ直接

問 文化課 ☎7191-7403

2013 かしわ市民芸術祭

邦楽・洋楽・舞踊など、世界に誇るさまざまなジャンルの柏の芸術が大集結!一つのステージで切れ目なく演奏・演技を披露します。

時 5月6日(月)午後1時30分から

所 市民文化会館大ホール

出演/市立柏高校(吹奏楽)、沼倉会(民謡)、Morning Child(ジャズ)、和太鼓・御響(創作太鼓)など

費 S席3,000円、A席2,000円、B席1,000円※全席指定

申 3月2日(土)午前9時から、市立柏高校と伊藤楽器柏営業所(明原2丁目)で直接※受付時間は午後5時まで

問 市立柏高校 ☎7132-3460、チケット残り枚数については伊藤楽器柏営業所 ☎7147-0222

☆EVENT☆イベント☆

図書館歴史講演会

「利根川・江戸川の大洪水~江戸期から現代までの被害と対策~」

江戸時代の「江戸川開削」以降、たびたび豪雨により洪水が発生した利根川・江戸川について、今日までの大洪水の被害と、行ってきた治水対策について映像を交えて講演します。

時 3月17日(日)午後2時~4時

所 アミュゼ柏

対 市内在住・在勤・在学のかた、先着100人

講 市内在住のジャーナリストで土木史研究家の高崎哲郎さん

費 無料

申 2月16日(土)午前9時30分から、図書館本館へ電話か直接

問 図書館本館 ☎7164-5346

<関連企画展示> 柏のいま・むかし写真展

「語り継ぎたい柏の歴史~写真でつづる昭和30・40年代」

時 3月1日(金)~16日(土) 所 図書館本館



花の教室「ハーブのハンギングバスケットを作る」

時 3月14日(木)午後1時30分~3時30分

所 北柏ふるさと公園

対 市内在住のかた、20人

内 ハーブを使った香りあふれるハンギングバスケットの作り方について学びます

費 2,000円

申 3月8日(金)までに、往復はがきに6面右上の必要事項を書いて、〒277-0001呼塚新田204-2 柏市みどりの基金へ郵送で(当日消印有効)※応募者多数の場合は抽選

問 柏市みどりの基金 ☎7160-3120



平成25年
2月15日号

子どもと未来の柏のために

放射線対策 NEWS NO.026

掲載情報は個別に記載したものを除き2月5日現在のものです

1月16日に終了 全ての市立中学校の除染作業が終了

市では、柏市除染実施計画に基づき、子どもが多く利用する施設から優先的に除染を進めています。このたび、昨年8月末の市立小学校、10月

末の保育園・幼稚園に続いて、市立の全中学校の除染が1月16日に終了しましたのでお知らせします。 園学校企画室 ☎7191-7210

除染工事の内容 柏市除染実施計画の目標である、追加被ばく線量が年間1ミリシーベルト未満の環境を目指し、市立中学校では、地表高さ50センチメートルでの空間線量率が0.23マイクロシーベルト未満となることを目標に、除染を行いました。

■市立中学校の除染後の放射線量(代表点)

測定日:2月1日~4日

学校名	測定値(マイクロシーベルト/毎時)	
	100センチメートル	50センチメートル
柏中学校	0.092	0.101
柏第二中学校	0.113	0.120
柏第三中学校	0.092	0.096
柏第四中学校	0.091	0.100
柏第五中学校	0.103	0.102
土中学校	0.071	0.080
南部中学校	0.104	0.107
逆井中学校	0.098	0.098
富勢中学校	0.097	0.092
田中学校	0.084	0.089
西原中学校	0.099	0.104
光ヶ丘中学校	0.094	0.104
酒井根中学校	0.101	0.116
松葉中学校	0.094	0.082
中原中学校	0.101	0.114
豊四季中学校	0.094	0.108
風早中学校	0.111	0.112
手賀中学校	0.091	0.091
大津ヶ丘中学校	0.072	0.076
高柳中学校	0.079	0.080

※各施設の除染前後の放射線量を記した詳細マップは、市のホームページで見ることができます

作業内容

- ・校庭や校舎周辺表土等の削り取り
- ・校舎屋上やベランダ・倉庫屋根・舗装面の洗浄
- ・汚泥や落葉等の除去
- ・削取土や汚泥、落葉等は校庭に埋設



●市立柏高等学校の除染は2月末に終了予定

市立柏高等学校の除染作業は、2月末までに終了する予定です。

工事中は、学校行事や地域行事・活動に支障が生じますが、皆様のご理解・ご協力をお願いします。

通学路の除染作業も進んでいます

学校や保育園・幼稚園の敷地内の除染終了後には、周辺通学路等における道路排水施設の除染も順次行っています。

園 学校を基点に半径200メートルの範囲内にある通学路、保育園・幼稚園に近接している市道など

作業内容/範囲内にある集水桝(ます)や側溝内の土砂等の除去、清掃など

■通学路等の除染の進捗状況(1月31日現在)

小学校	旭、旭東、風早北部・南部、柏第一~第四・第七、大津ヶ丘第一・第二、酒井根、酒井根東、高田、高柳西、田中、田中北、土、手賀東、手賀西、富勢、富勢東、富勢西、十余二、中原、名戸ヶ谷、西原、花野井、光ヶ丘、藤心、増尾西、松葉第一・第二、豊
保育園	あけぼの、旭、高野台、酒井根、しこだ、田中、名戸ヶ谷、富士見、松葉、若葉
幼稚園	かしわ

◎測定結果等は作業後の測定が完了し次第、市のホームページで公表していきます

園道路維持管理課 ☎7167-1299

放射性物質の検査結果

■市内の農産物 N 園農政課 ☎7167-1143	
[北部]ホウレン草、ブロッコリー、白菜 [中央]カブ、ブロッコリー、大根、白菜[手賀沼周辺]カリフラワー、ホウレン草、カラシ菜、ジャガ芋、ブロッコリー、白菜	検出下限値未満 (㊦セ)134:6.98~12.24、 (㊦セ)137:6.32~11.09) (1月23日~2月4日検査分)

■給食食材 園 園学校保健課 ☎7191-7376	
牛乳	検出下限値未満 (㊦セ)134:10、(㊦セ)137:10※ ※飲用牛乳は各1)

■小中学校(提供した給食1食分) 園 園学校保健課 ☎7191-7376	
自校調理13校、給食センターの提供食	検出下限値未満 (㊦セ)134:0.8~1.3、 (㊦セ)137:0.9~1.3) (1月18日~25日検査分)

■保育園(提供した給食1食分) 園 園保育課 ☎7167-1137	
公立・私立合計9園の提供食	検出下限値未満 (㊦セ)134:0.54~0.86、 (㊦セ)137:0.54~0.77) (1月22日~28日検査分)

■表記の説明

N=Nal(Tl)シンチレーションスペクトロメータによる検査
㊦=ゲルマニウム半導体検出器による検査
㊦セ=放射性セシウム。
数値は各下限値。単位はベクレル/キログラム
検出下限値=使用する検査機器で検出できる最小値のこと
※検査機器が異なるため、下限値の設定が異なります。Nal(Tl)シンチレーションスペクトロメータ検査で、数値が検出された場合、より精密な測定が可能な「ゲルマニウム半導体検出器」で再測定を行います

品目・学校名・検査方法などの詳しい内容は、市のホームページに掲載しています。私立幼稚園の検査結果も見ることができます

Q これからどうやって生きていくのですか?
柏は飲食店と畑の距離が近い、とても恵まれた環境です。野菜は、間違いなく採れたてがうまい。それを市内の飲食店が多く使えば、もっといいものが出せる。昨年、ユルベルトの参加店と市内の農家の意見交換会を行いました。そのきっかけが少しは作れたかなと思います。
柏の飲食店には、お互いを競争相手ではなく仲間と想っている。潜在的に「街に貢献できるお店にしよう」という意識が皆にあるからなんです。その思いを柏の飲食店全体の質の向上につなげ、街の元気を取り戻せるよう取り組みを続けたいと思います。



▲日頃から「街への貢献」を大切に取組む寺嶋さん(右から3人目)

Q 今回の経験から思うことは?
これまでは、自分が頑張れば何とかできると思ってきましたが、自分の力が及ばないことがあることを認識させられた経験でした。これまで普通に暮らしてきた生活が「幸せ」だったことを痛感しました。

Q 震災直後から、チャリティー版ユルベルトを行っていますね?
(ユルベルト:回数券を買って柏駅周辺のいろいろな店を食べ歩くイベント)
3月下旬、仲間を声掛けて、被災地から柏へ避難してきた人たちに夕食を提供しました。その時に、着の身着のまま逃げてきた人たちの目の当たりにし、支援の必要性を強く感じて義援金を集めようと、予定を早めてユルベルトを行うことにしました。この2年間で計4回行い、寄付の総額も130万円に上りました。残念ながら時間とともに記憶も支障も風化してしまっていますが、ユルベルトでは、今後も必要限り支援をしていきたいと思っています。

Q その後どうされましたか?
店は3月こそお客さんが減りましたが、4月からは再び戻ってきてくれました。お客さんも平静さを保とうとされていたのかもしれないですが、それでも夏ごろにはその姿を通して「大丈夫なんだな」と思えました。ただ、被災地から仕入れられている食材があったので、仕入れが困難になり、メニューを減らすなどの対応をせざるを得ませんでした。メニューを元通りに戻せたのは、11月でした。



▲寺嶋浩人さん

Q 柏の放射線量が高いことを認識した当時の状況は?
当たり前だった安心・安全な生活が、突然危機に襲われ、日本はどうなるのだろうと思えました。「住めなくなる」という最悪の事態まで想定し、お店を閉めることや、従業員を避難させて、自分もどこへ避難するかなど、いろいろな考えました。

第6回は、市内の飲食店「ぶらひ庵」のオーナーで、ユルベルト実行委員会の代表も務める寺嶋浩人さんにインタビューした内容をお伝えします。
園放射線対策室 ☎7168-11036



ワレエトーク

放射線と向き合う
私が考え、行動したこと
第6回

協働のまち

市民とともに歩む

市民活動団体 紹介

JSL児童生徒の日本語と 教科学習の支援会

※JSL=Japanese as a Second Language (第二言語としての日本語)

「JSL児童生徒の日本語と教科学習の支援会(以下、JSL)」は、市内の公立小・中学校に在籍する日本語を母語としない児童・生徒に対して、各学校からの要請に応じて日本語と教科学習の支援を行っています。日本語が

分からないまま編入してきた子どもたちに対して日本語を支援する団体の有志が行っていた小さな学習会からスタートし、今では市との協働事業として実施しています。

特徴的な活動

学期中の支援とサマースクール

支援の形態としては、授業時間中に在籍学級を離れて支援を行う「取り出し支援」、放課後に在籍校で行う「放課後支援」、土曜日に市内の2会場で開催している「土曜日学習会」があります。



▲サマースクールで勉強に励む子どもたち

夏休みには麗澤大学の教室を借りて、全8日間の「サマースクール」を実施しています。子どもたちが一人で取り組むには難しい夏休みの宿題に、支援者と共に励む場であり、普段は別々の学校に通う子どもたちが交流を深める場にもなっています。

共生のまちづくり

毎年、市内のさまざまな学級に日本語を母語としない児童・生徒が編入してきます。国際化の進む柏市において、全ての子どもたちの健やかな成長と、一人一人の真の共生を願って活動しています。

◎過去の活動や今後のイベントなど、詳しくは同団体のホームページを見るか、[✉kashiwa_jsl-gakushukai@yahoo.co.jp](mailto:kashiwa_jsl-gakushukai@yahoo.co.jp)で

市民レポーターインタビュー

続けることが大事!



▲子どもたちの成長をサポート

私たちが日本語で育ち学んでいても、授業についていくには苦労します。日本語を第二言語とする児童・生徒は、友達や勉強のことなど学校生活に大きな不安を抱えていることでしょう。JSLは、そんな子どもたち

の自立支援を行い、同じ悩みを持つ仲間と出会える場となっています。活動は今年で9年目。日本語の壁に悩む子どもたちへの支援は、着実に浸透しています。今後も、支援が必要な子どもたちが見落とされていないかどうかが注意していくようです。

活動のやりがいについて伺うと、「成長していく姿を見られてうれしい」「高校生になっても会いに来てくれる生徒もいますよ」と部屋に笑顔があふれていました。喜びの陰には、子どもたちとJSLの多くの努力と苦労がありますが、代表の加藤さん(写真右奥)は「続けることが大事です」と語ってくれました。JSLの皆さんからは、子どもを大切にしたいという熱い思いが伝わってきます。学校という場合は、あらゆる境遇の児童・生徒が共に学んで、笑い合える場であってほしいですね。

(市民レポーター、矢萩 久史 記)

イベント 紹介

わっとほーむ光ヶ丘 「子ども天国」

見どころ

このイベントは、光ヶ丘近隣に住んでいる子どもたちを対象に、「子どもの居場所づくり」を目指して行われています。光ヶ丘商店会と麗澤大学の地域連携事業として、昨年3月のスタートから今回で3回目の開催となります。

これまでも、スタンプラリーや射的・餅つき・流しそうめん・すいか割りなど、大人も一緒に楽しめる多様な企画を、麗澤大学学生サークル「Refree(リフリー)」が中心となって運営してきました。今回のイベントも、楽しい企画をたくさん準備していますので、ご家族そろってぜひ参加してください。

時 3月20日(水)午前10時30分～午後3時
所 麗澤大学「Reitaku Student Plaza(はなみずき)」(光ヶ丘2丁目)



▲すいか割りゲームを楽しむ子どもたち

◎詳しくは、麗澤大学のホームページを見るか、[✉refree2010@gmail.com](mailto:refree2010@gmail.com)で

学生レポーターが行く!

地域の活性化につなげたい



麗澤大学学生サークル Refreeのかたにインタビューしました。

—どのような思いでイベントを行っていますか?

古森 子どもたちに楽しんでもらうためにはどうすればよいかを考え、メンバーが一体となって企画しています。

—活動を通してよかったことは何ですか?

青木 普通に大学生生活を送っていたら、関わりを持つことのなかったさまざまな世代のかたや地域のかたと交流をすることができ、大学の授業では経験できない貴重な体験を通して、多くのことを学ぶことができたことです。

—今後、イベントをどのようにしていきたいですか?

竹田 子どもたちに、幼いころから柏市を好きになってもらい、将来その子どもが大人になっても住みたいと思えるまちにしたい。イベントを通して、お客さんに楽しんでもらい、地域にコミュニケーションが生まれて活性化につながるようにしていきたいです。

インタビューを終えて

約20人で活動している麗澤大学学生サークル Refree。光ヶ丘商店会と学生サークルが一体となって地域を活性化していることに、新鮮で活気あふれるパワーを感じました。わっとほーむ光ヶ丘「子ども天国」の他にも、月1回のフリーマーケットや各種イベントも行っているそうなので、今後の活動にも注目していきたいです。



▲大学生の若い力でイベントを企画中

(学生レポーター、小林 恵理 記)

協働推進課からの お知らせ

平成25年度柏市民公益活動 育成補助金 応募団体事業 プレゼンテーション

平成25年度に交付する柏市民公益活動育成補助金の選考会として、応募団体の事業プレゼンテーションを行います。

「柏市をもっとよいまちにしたい!」との思いで活動しているかたたちの熱意に触れてみませんか? 応募したい団体や、参加してみたい団体が見つかるかもしれません。ぜひ一度、気軽に会場へお越しください。

時 3月1日(金)午後1時～2時40分

所 中央公民館

定 先着30人

費 無料

問 当日、会場へ直接

問 協働推進課 ☎7168-1033

「大学コンソーシアム東葛」を ご存じですか?

大学コンソーシアム東葛とは、東葛地域にある13大学と我孫子・流山・野田・松戸・柏の各市で構成されている組織です。平成18年11月に「大学コンソーシアム柏」として誕生し、活動範囲の拡大に伴い平成23年9月に名称を変更しました。東葛地域にある知的資源を生かしたまちづくりを進めるため、情報共有や意見交換、連携・協働事業を行っています。

同会では、2月18日(月)・19日(火)に学生がまちづくりについて知恵を出し合う学生ワークショップ「まちのプロデュース大作戦vol.2」を開催します。詳しくは、協働推進課までお問い合わせください。

時=とき 所=場所 対=対象 定=定員 内=内容 講=講師 費=費用 持=持ち物
 申=申込 交=交通 他=その他 問=問い合わせ

はがき・ファクスなどの記入内容
 右記の要領で必要事項を記入。往復はがきの場合は返信面の宛先を記入してください

- ①希望する講座・催し名
- ②〒・住所
- ③氏名(ふりがな)
- ④年齢
- ⑤電話番号

納期限は2月28日(木)

口座振替のかたは預貯金残高にご注意を

固定資産税・都市計画税の第4期

収納課 ☎7167-1122

**国民健康保険料の第9期
後期高齢者医療保険料の第8期**

保険年金課 ☎7191-2594

介護保険料の第9期

高齢者支援課 ☎7167-1134

ソーシャルビジネス立上・実践講座

時3月5日(火)・12日(火)・19日(火)午後1時～4時(計3回)

所教育福祉会館

定先着25人

費3,000円

申2月25日(月)までに、はがきに6面右上の必要事項を書いて、〒277-0858 豊上町22-11 地域市民交流サロン江陽へ郵送(必着)するか ☎ao31212@s6.dion.ne.jp で ☎sketch倶楽部(北川) ☎090-5509-5398

春期外国語体験学習

時3・4月の2カ月間※各言語週1回、各計8回

所柏コミュニティプラザ(柏6丁目)

対外国人講師と英語・フランス語・スペイン語・中国語・韓国語で会話をしながらコミュニケーションをとります

◎費用・申し込み方法など、詳しくは問い合わせを

所国際連合協会柏支部 ☎7164-1467(午前10時～午後3時)



ハートフルワーク柏の非常勤職員

対①パソコン操作の可能なかた②社会福祉士等の資格のあるかた③社会福祉主事任用資格か保育士等の資格のあるかた、各1人

勤務場所/ハートフルワーク柏

対①=事務補助②=障害者の就職に関する相談対応等③=障害者の就職に関する準備訓練の作業指導等

勤務時間/①=月～金曜日午前9時～午後

4時②・③=月～木曜日午前9時～午後4時30分※祝日がある場合は金曜日勤務もあり
 賃金(時給) / ①=880円②=1,520円③=1,080円※交通費は別途支給

時2月28日(木)までに、写真を貼った履歴書と資格証明書の写しを、〒277-0005 柏5丁目8-12 柏市教育福祉会館内 ハートフルワーク柏へ郵送(必着)するか直接持参
 選考方法/書類と面接
 所ハートフルワーク柏 ☎7163-9353

子どもルーム指導員

人数/10人程度

勤務場所/市内39カ所の子どもルーム

勤務時間/4月1日(月)からの月～金曜日午後1時30分～7時(長期休業中は午前8時～午後7時)、土曜日午前8時～午後6時30分のうち5時間30分(常勤は週6日、非常勤は週3日程度のローテーション)※祝日、年末年始を除く

賃金(時給)/1,030円※交通費は別途支給

事前電話連絡の上、2月22日(金)までに写真を貼った履歴書を持って、子どもルーム担当室(市役所別館3階)へ直接

所子どもルーム担当室 ☎7167-1294

生活保護の就労支援相談員・面接相談員

①就労支援相談員

対就労支援に関する業務経験のあるかたか、社会福祉士・精神保健福祉士・社会福祉主事の有資格者・社会福祉に関する相談業務の経験のあるかた、1人

対就労支援に関する支援計画の策定、情報提供、応募書類の作成、面接等の技術サポート等

②面接相談員

対社会福祉士か社会福祉主事の資格があり、生活保護相談業務を1年以上経験したかた、1人

対生活保護制度・社会保障等の説明と、保護が必要なかたの申請受付業務

《①・②共通》

勤務時間/4月1日～平成26年3月31日の週4日午前9時～午後5時15分※3年を限度として1年ごとの更新あり

給与(月額)/11,000円※交通費は別途支給
 時2月28日(木)までに、写真を貼った履歴書と資格証明書の写しを持って生活支援課(市役所別館3階)へ直接
 所生活支援課 ☎7167-1138

学校図書館指導員

対市内か周辺に在住で、図書館・学校図書館勤務か学校図書館ボランティア等の経験のあるかた、若干名

対市内の小・中学校で、学校図書館を活用した授業の支援、蔵書管理・選書
 勤務時間/週2～4日の1日5時間※勤務校が複数になる可能性あり

賃金(時給)/950円程度※交通費は別途支給

選考日/3月13日(水)(時間は後日連絡)
 時2月18日(月)～3月1日(金)午前9時～午後5時に、写真を貼った履歴書を、〒277-8503 大島田48-1 柏市教育委員会指導課(沼南庁舎2階)へ郵送(必着)するか直接持参

選考方法/書類と面接・作文
 ◎詳しくは問い合わせを
 所指導課 ☎7191-7369

柏市医療公社の職員

対社会福祉士か保健師の資格のあるかた、1人

勤務場所/北柏地域包括支援センター
 勤務時間/月～金曜日午前8時30分～午後5時30分

賃金/柏市医療公社の規程による
 時3月11日(月)までに、写真を貼った履歴書を〒277-0825 布施1-3 介護老人保健施設はみんぐへ郵送(必着)するか直接持参

選考方法/書類と面接
 所介護老人保健施設はみんぐ ☎7134-0660

春季柏市 火災予防運動

「消すまでは 出ない行かない 離れない」

3月1日(金)～7日(木)に、春季柏市火災予防運動を行います。火災予防には一人一人の心掛けが大切です。火の元を確かめて、火災の発生を未然に防ぎましょう。

平成24年中(1～12月)の、市内の火災件数は131件で、平成23年中に比べて25件の増加となりました。「寝たばこは絶対やめる」「ストーブは燃えやすいものから離れた位置で使用する」「ガスコンロなどのそばを離れるときは、必ず火を消す」などの習慣を身に付け、火災の予防をしましょう。

■住宅火災を防ぐための4カ条

- ①逃げ遅れを防ぐために、住宅用火災警報器等を設置する
- ②寝具・衣類・カーテンからの火災を防ぐために、防災品を使用する
- ③火災を小さいうちに消すために、住宅用火災警報器等を設置する
- ④お年寄りや体の不自由な人を守るために、隣近所の協力体制をつくる

■住宅用火災警報器は必ず設置を

「警報器 家族を守る 見張り番」
 住宅用火災警報器は、住宅火災からあなたや家族を守ります。
 ◎悪質な訪問販売にご注意を

■消火器の処分にご注意を

古くなった消火器や容器が変形した消火器をごみとして処分することはできません。処分や点検、薬剤の詰め替えは、専門業者に依頼してください。
 ◎詳しくは、最寄りの消防署にお問い合わせください

火災予防運動コンサート

時2月28日(木)午前11時～11時30分(雨天中止)
 所柏駅東口ダブルデッキ
 対柏市消防音楽隊による演奏

所火災予防課 ☎7133-8792

オープンガーデンの参加者を募集

庭のオーナーと訪れるかたがたが交流を図り、緑を通じて人とのつながりがより豊かになっていくことを目的に、平成22年からオープンガーデンの登録制度を設けています。現在は30軒を超える個性豊かな庭が、街並みを彩っています。

今年初めてカシニワ制度「オープンガーデン統一公開」を実施するに当たり、ご自分の庭を一定期間公開していただけるかたを募集します。時期は5～6月の3日間程度を予定しています。庭の大・小は問いません。丹精込めて育てた花木を、市民の皆さんに公開してみませんか?
 ◎申請方法など、詳しくは市のホームページをご覧ください
 所公園緑政課 ☎7167-1148

カシニワ制度「マスコットキャラクター「ニワちゃん」」

- 山の会「らんとん」**
第2・4(水)19時、アミュゼ柏。山に行きたいかた、若い方歓迎。②2,000円、③700円。天野 ☎7133-3520
- 北柏カラオケ友の会**
第1・3(金)12時、根戸近せ。どなたでも参加可。②1,000円、③3,000円。榊原 ☎090-8878-2088
- 居合道「無雙直傳英信流」赤心会**
毎(木)18時、高柳西小体育館。年齢・男女不問。②2,000円、③3,000円。小・中学生は無料。首藤 ☎047-727-7127
- 旭書道クラブ**
第2・4(土)13時、旭町近せ。②1,500円、毛筆=③1,500円、ペン字=④1,300円。菅井 ☎7145-8569
- 篠籠田ターゲットバードゴルフクラブ**
毎(火)9時、高田運動広場。②1,000円、③500円。宮島 ☎090-4616-4293
- わくわくクラブ**
第2・4(火)12時20分、南部近せ。入園

- 前のお子さんとママとのリズム体操。②1,000円、1回500円。佐怒賀 ☎080-1142-9640
- 柏フィルハーモニー合唱団**
毎(金)18時45分、アミュゼ柏ほか。オーケストラと一緒に歌いませんか。④4,000円。伊藤 ☎7166-2910
- スポーツ吹矢「千葉柏」**
月3回(火)12時45分、豊四季台近せ。②2,000円、③1,500円。三浦 ☎7165-0076
- 軟式テニスクラブ「アイビス」**
毎(水)9時、富勢テニス運動場。男女・年齢不問。年1回合宿あり。④1,000円。篠田 ☎7131-1476
- 文章を楽しむ「志気の会」**
第1・3(月)10時、中公。文章を楽しく学び、エッセー、自分史等を書く。1回1,000円。丸山 ☎7132-0276
- 料理教室「食の会ピクルス」**
第3(水)9時30分、酒井根近せ。どなたでも。男性も可。②2,000円、③2,000円。小玉 ☎080-6645-5971

- 山の会「草友会」**
第1(火)18時30分、中公。一緒に山を楽しみませんか。月1回の定例山行と夏季の企画登山を実施。②2,000円、④4,000円。池田 ☎7139-8933
- リコーダーといっしょ**
第2・4(火)18時、アミュゼ柏・豊四季台近せほか。初心者歓迎。リコーダー持参(貸出は200円)。②1,000円、③3,000円。高木 ☎080-5683-1080
- テニスサークル「スマッシュの会」**
毎(木)13時、逆井運動場。④2,100円。月2回のコーチレッスンあり。初心者歓迎。菅沼 ☎7128-9907
- スポーツ吹矢「1010-Kashiwa」**
毎(土)12時、豊四季台近せ。吹矢大会への参加もあり。③3,000円、④2,000円。山田 ☎080-5521-9182
- 健康体操「ヘルス・サークル」**
月4回(水)13時、中央体育館。ストレッチあり。②1,000円、④700円。安倍 ☎7172-0048

- 柏居合道**
毎(木)・(日)18時、柏三小ほか。全日本剣道連盟居合・夢想神伝流の稽古。②2,000円、④2,000円。福地 ☎7144-0733
- ママ&キッズセミナー**
月2回(金)9時45分、中公。未就園児とママ。体操・手芸・調理・講演等。保育あり。②1,200円、④600円。秋田 ☎090-7035-5025
- 手編み「すみれサークル」**
第2・4(水)10時、藤心近せ。手持ちの毛糸があるかた・初心者歓迎。②1,000円、④1,500円。武藤 ☎7169-0153
- 喜多流謡曲「柏喜多会」**
月3回(火)12時、アミュゼ柏。初心者歓迎。④1,000円。謡本(1冊2,000円程度)ほか。澁谷 ☎090-4097-1120
- 社交ダンス「サンフラワーダンスサークル」**
月4回(水)10時、布施近せ。モダン・ラテンなど。女性大歓迎。②1,000円、④3,500円。見学・体験可。森 ☎7144-3760

- リズム体操「メイツ」**
毎(金)10時、光ヶ丘近せ。女性限定。楽しみながら健康増進。②1,000円、④1,000円。見学・体験歓迎。杉山 ☎7103-8483
 - フラワーアレンジメント「スイートビー」**
毎(金)15時30分・18時30分、光ヶ丘近せ。初心者歓迎。③3,900円。小林 ☎090-8301-5129
 - 木版画「創版会」**
第2(水)9時30分、中公。②2,000円、④1,000円。長野 ☎7146-5621
 - 楊名時太極拳**
毎(水)12時、加賀ふるさと会館。②1,000円、④2,000円。高島 ☎7174-0162
- ※日時・場所は予定です。必ず確認の上、お出かけください



かしわ市 INFORMATION かわら版

※は市からのお知らせです
※費用で特に記載のないものは無料です

お知らせ

さわやかサービス協力会員募集

日常生活にお困りの高齢者や障害のあるかたなどに、身近な地域による支え合い活動として、家事や介護の支援をしています。
時3月26日(火)午後1時30分～4時
所いきいきプラザ
定70歳くらいまでのかた
他活動費が支払われます
◎申し込み方法など、詳しくは問い合わせを
柏市社会福祉協議会さわやかサービス ☎7162-2557

選挙人名簿の縦覧

①選挙時登録に係る縦覧(知事選挙)＝2月28日(木)午前8時30分～午後5時
②定時登録に係る縦覧＝3月3日(日)～7日(木)午前8時30分～午後5時
縦覧できるかた／新たに選挙人名簿に登録されたかた
所選挙管理委員会事務局 ☎7167-1092

宝くじ助成金でパソコン等を購入

風早南部地域ふるさと協議会では、自治総合センターから交付されたコミュニティ助成事業助成金でパソコン等を購入し、高柳近隣センター内に設置しました。
高柳近隣センター ☎7193-1110



万一の災害に備えて家庭でのご準備を

市では、日ごろから災害に備えて「1人1日3リットルの水」を最低3日分は備蓄をお願いします。ご家庭での準備は万全でしょうか？
災害時には応急給水を行いますので、飲料水を入れる容器は各家庭で準備をお願いします。また、各給水所は駐車場が狭いため、徒歩・自転車等でお越しください。
給水課 ☎7166-3182

柏公証役場が移転

柏公証役場が、2月12日に移転しました。

ご利用の際は、ご注意ください。
移転先住所／東上町7-18 柏商工会議所5階
柏公証役場 ☎7166-6262

個人事業税の申告

県内に事業所などを設けて個人で事業を行っているかたは、前年の事業所得について、2月18日(月)～3月15日(金)までに最寄りの県税事務所で個人事業税の申告をしてください。ただし、所得税の確定申告が住民税の申告をしたかたは、個人事業税の申告をする必要はありません。
柏市税事務所 ☎7147-1231

健康管理士一般指導員の資格取得説明会

時2月23日(土)午前10時～11時40分
所ウインズホール(南柏中央)
定先着50人
◎申し込み方法など、詳しくは問い合わせを
日本成人病予防協会 ☎03-3661-3737

講座・講演

就職・職業訓練講座

- ①千葉県認定職業訓練専修建築科
時3月4日(月)～約1年間の毎週月・火・木・金曜日午後6時～9時
定10人
費200,000円(別途テキスト代)
- ②千葉県認定職業訓練電気工事科
時3月4日(月)～約6カ月の毎週月・火・木・金曜日午後6時～9時
定10人
費120,000円(別途テキスト代)
- ③千葉県認定職業訓練土木科2級コース
時4月1日(月)～約1年間の毎週月・火・木・金曜日午後6時～9時
定10人
費200,000円(別途テキスト代)
- ④すぐ仕事に役立つWord&Excel講座
時3月5日～4月16日の毎週火曜日午前9時～正午(計7回)
定8人
費12,100円

《共通》

柏工業専門学校「アイワークかしわ」(明原3丁目)
アイワークかしわへ電話で
◎詳しくは問い合わせを
アイワークかしわ ☎7144-6681・商工振興課 ☎7167-1141

ひとり親家庭を支えるお母さんのための就職応援セミナー

履歴書の書き方や面接の受け方、写真の撮り方のごつなど、就職活動のための基礎知識を学びます。就職活動が初めてのかた、不安があるかたはこの機会にぜひご参加ください。
時3月8日(金)午前9時30分～11時30分
所第2会議室(市役所別館2階)
定先着6人
時2月18日(月)午前9時から、児童育成課(市役所別館3階)へ電話か直接
所児童育成課 ☎7167-1595

地域活動応援ワークショップ「わらべうたで遊ぼう！」

時3月12日(火)午後1時30分～4時
所いきいきプラザ
定ふれあいサロンや地域で活動しているかた・したいかた、30人
定サロンや地域活動で活用できる昔懐かしいわらべうたや手遊びを体験します。介護予防にも役立ちます
時2月28日(木)までに、はがきに6面右上の必要事項を書いて、〒277-0005柏5丁目8-12 柏市社会福祉協議会ボランティアセンターへ郵送(必着)か ☎7165-1355で応募者多数の場合は抽選
柏市社会福祉協議会ボランティアセンター ☎7165-0880

手賀沼流域フォーラムイベント～手賀沼生きもの調査報告会～

時3月1日(金)午後1時30分～4時
所手賀沼親水広場(我孫子市)
定先着50人

手賀沼における特定外来種のオオカワヂシャやオオフサモ、ナガエツルノゲイトウの繁茂状況、魚類調査やハスの拡大状況について
時当日、会場へ直接
所手賀沼流域フォーラム実行委員会(八木) ☎090-5217-6699

マイホームを買う前に聞いて安心講習会

時3月2日(土)午後1時～4時
所さわやかちば県民プラザ
定先着180人
定家を買う前に知っておきたい基礎知識やマイホーム購入の契約の仕方・注意点など
時当日、会場へ直接
所千葉県建設・不動産課 ☎043-223-3294

森永卓郎講演会「今後の中小企業のあり方～激動する日本経済を読む～」

時3月21日(木)午後5時～6時30分
所三井ガーデンホテル柏(柏4丁目)
定先着200人
費1,000円
時3月7日(木)までに、6面右上の必要事項とファクス番号(あるかただけ)を書いて、柏法人会へ ☎7166-6629か電話で
柏法人会 ☎7163-3393

視覚障害者用プレクストークのマンツーマン講習

時毎週月曜日午前10時～午後3時
所地域活動支援センターポコアポコ(松葉町6丁目)
定視覚障害者のかた、見えにくいかた(身体障害者手帳を持っていないかたも相談を)
定プレクストークの使い方を、マンツーマンで教えます※プレクストークとは、デジタイズやCDなどを本を読むように自由に聞ける録音再生機
定プレクストーク(あるかただけ。ないかたには用意あり)
◎詳しくは問い合わせを
所ポコアポコ ☎7136-0505

飲料用自動販売機の設置事業者を募集

番号	施設名	物件数	台数	問い合わせ
①	市役所本庁舎、別館、分庁舎2	1	各1	資産管理課(市役所本庁舎2階) ☎7167-1114
②	沼南庁舎	2	4	沼南支所総務課(沼南庁舎1階) ☎7191-7314
③	ウェルネス柏	1	1	福祉活動推進課(ウェルネス柏3階) ☎7167-2318
④	水道部	2	2	水道部総務課 ☎7166-3181
⑤	リサイクルプラザリボン館	1	1	廃棄物政策課(市役所本庁舎4階) ☎7167-1140

設置期間/①＝4月からの4年間②～⑤＝4月からの5年間
時3月4日(月)～8日(金)午前9時～午後5時に、必要書類を持って各所管部署へ直接
◎詳しくは、市のホームページで確認を

公開される審議会等		※傍聴希望者は当日、会場へ直接		
名称	とき	ところ	定員	問い合わせ
柏市スポーツ推進審議会	2月19日(火)午後3時～4時30分	401会議室(沼南庁舎4階)	先着5人	スポーツ課 ☎7191-7399
柏市健康福祉審議会地域健康福祉専門分科会	2月21日(木)午後1時30分～3時30分	ウェルネス柏4階研修室	先着10人	保健福祉総務課 ☎7167-1131
柏市社会教育委員会議	2月25日(月)午後1時30分～3時	沼南公民館会議室	各先着3人	☎7191-7393 沼南公民館 ☎7192-1111
柏市公民館運営審議会	2月25日(月)午後3時30分～5時			

伝言板

市民や市内のサークルなどの、催し・講習会や会員募集のコーナーです

- ### 催し・講習会
- 柏ジュニアストリングオーケストラ「定期演奏会」
3/17の13時30分～15時30分、市民文化会館大ホール。無料。石田 ☎7139-6069
 - メディカルアロマと酵素で免疫力UP!
2/25～4/23の10時～12時、アミュゼ柏。クリーム作り・ハンドマッサージなど。1,500円。吉田 ☎090-6173-1240
 - たけのご裂織展&仲間たち展
2/25～3/2の10時～16時、Gallery たけのこ(高柳)。裂織り・手作り小物などの作品展示販売会と体験講習会。深田 ☎7191-7334
 - 母と子のプレイルーム体験会
2/22～3/22の10時30分～11時45分、カルチャー&ギャラリー花野井坂。1歳

近セ=近隣センター、中公=中央公民館、沼公=沼南公民館、教福=教育福祉会館、県プラ=さわやかちば県民プラザ、△=入会金、①=月会費、②=年会費

- 半ごろ～就園前の親子。わらべうたなど。1,000円。西藤 ☎080-2076-7864
- 講演「賢い病院のかかり方」
2/28の14時～16時、中公。最善の治療を受けるための知恵。300円。要予約。谷口 ☎7139-9522
- ワンコインで英会話体験会
2/19の12時～13時=中公、2/21の9時30分～10時30分=アミュゼ柏。外国人講師と英会話。500円。キッズクラスあり。丑澤 ☎090-6945-8735
- 松葉着付けサークル
第1・2(金)9時30分、松葉近セ。着物に興味があるかた。前で結ぶ手結び、半巾帯から袋帯まで。△1,000円、①1,300円。成島 ☎7132-9268
- フラサークルKa La Lino Anela
月3回(木)10時、高柳近セ。初心者・年齢不問。基礎からゆっくりに学びたいかた。①4,500円。見学・体験可。小室 ☎090-4916-3923
- 社交ダンス「ホールドエース」
毎月19時、柏ビレジ近セ。初心者・レベルアップしたいかた。△1,000円、①2,000円。平井 ☎090-4075-2299
- 柏空手愛好会
毎月9時30分、柏六小。4歳以上。△3,000円、①3,000円。大楠 ☎7100-0112
- 写真「柏シルバー友会」
第3(金)13時30分、中公。初心者歓迎。③3,000円。荒井 ☎7146-2365
- とみせ体操サークル
毎(木)=13時20分、毎(土)=9時20分、根戸近セ。女性・初心者歓迎。健康体操。△1,000円、①1,700円。塚田 ☎7132-5889
- 楽しいハングルの会
月3回(土)10時、柏コミュニティカレッジ(柏3丁目)。学習して2・3年程度のかた。③3,000円。緑川 ☎090-1104-7737
- すみれ英会話サークル
初心者・中級者。初心者・中級者は別のクラス。①4,000円。嘉藤 ☎7133-7302
- フラワーアレンジメント「花日和」
毎月10時、リフレッシュプラザ柏。ブライズ・ブライズは月1回。無料(花代などは実費)。小泉 ☎090-3514-0469
- テキサスカントリーダンスクラブ
毎(金)9時、中公。②2,000円。村岡 ☎7163-0258
- 手びねり陶芸「陶彩」
第3(火)10時、沼公。△1,000円、②2,500円。外山 ☎090-4178-8173

7 ※申し込み、問い合わせ等は、各施設の開館時間をお願いします



チャレンジ大家族 手賀の丘に泊まろう

青少年ボランティア体験をしたいかたも募集

春休みにいろんな人と出会い、遊び、泊まって大家族体験。子どもの活動をサポートするボランティアを体験したい、中学生以上のかたも大募集!!

とき	ところ	対象	内容
3月10日(日)午前10時～正午	中央公民館	参加者・保護者	参加者交流レクリエーションと説明会、保護者面談
3月10日(日)午後1時～3時		ボランティアスタッフ体験者	ボランティアスタッフ体験の心構えと当日の体験内容についての説明
3月22日(金)～23日(土) (1泊2日)	手賀の丘少年自然の家(現地集合・解散)	参加者・ボランティアスタッフ	自然の家に宿泊。食事作り・野外レクリエーションなど

☎①参加者▶小学1・2年生＝各先着5人、小学3～6年生＝先着20人②ボランティアスタッフ体験▶中学生～18歳＝先着10人※初めて参加するかたを優先費①・②とも2,500円
☎2月16日(土)午前11時から、しこだ児童センターへ電話で※特別に支援が必要なかたは申込時に相談を
☎しこだ児童センター ☎7145-2522

ボランティア講座 子どもの体験活動をサポートしよう!

とき	ところ
① 3月3日(日)午前9時～午後3時30分	しこだ児童センター
② 3月17日(日)午前9時～午後3時30分	高柳児童センター
③ 3月10日(日)午前10時～午後3時	中央公民館
3月22日(金)午前10時～23日(土)午後4時(1泊2日)	手賀の丘少年自然の家

※①・②はいずれか1日に参加
☎18歳以上、先着10人
☎「子どもと遊ぼう!」講座を受講し、「チャレンジ大家族 手賀の丘に泊まろう」のサポートをします
☎2月16日(土)午後1時から、しこだ児童センターへ電話で
☎しこだ児童センター ☎7145-2522



はがき・ファクスなどの記入内容
下記の要領で必要事項を記入。往復はがきの場合は返信面の宛先を記入してください

①希望する講座・催し名 ②〒・住所
③氏名(ふりがな) ④年齢 ⑤電話番号

青少年サポーター ビギナー講座 子どもと遊ぼう!

☎3月3日(日)＝しこだ児童センター、17日(日)＝高柳児童センター、いずれも午前9時～午後3時30分
☎15歳以上(中学生を除く)、各日先着20人
☎じどセンちゃんじクラブイベントで子どもと遊ぶボランティア体験をしたり、ワークショップで人との関わりやコミュニケーションを学んだりします
☎2月16日(土)午後1時から、しこだ児童センターへ電話で
☎しこだ児童センター ☎7145-2522

冒険遊び場 1日プレーパーク in 沼南

☎2月23日(土)午前11時～午後2時※雨天中止
☎大津ヶ丘中央公園
☎どなたでも
☎子どもたちが、自然の中でロープ遊び・ハンモック・けん玉などいろいろなことを体験し、異なる年代の人たちと交流します
☎無料※軽食などの実費販売あり
☎市内では沼南地域の他に、松葉・中原・新富の各地域でも1日プレーパークを開催しています。詳しくは、柏市冒険遊び場を作る会(芝原) ☎080-5494-8553へ問い合わせを
☎柏沼南地域にプレーパークを作る会 ☎080-3424-3502・児童育成課 ☎7167-1595

子どもと遊ぶのが好きなかた、昔遊びやロープ張りができるかたなどボランティアを大募集

menu	
カレー	100円
※ご飯は各自持参を	
あそび棒パン	50円
マシュマロ焼き	20円

●布施遊戯室(布施近隣センター内) ☎7135-3960(午後1時～5時)
ひなまつり＝簡単なひな飾りを作ったり、歌やパネルシアターを楽しみます
☎2月25日(月)午前10時30分～11時30分 ☎幼児と保護者、先着15組 ☎2月16日(土)午後1時30分～☎で
☎募集「進級・入学おめでとうお楽しみ会」実行委員＝「進級・入学おめでとうお楽しみ会」の準備と当日の進行をしながら会を盛り上げて、参加者と一緒に楽しみます
☎3月16日～4月6日の毎週土曜日午前10時15分～11時45分、4月7日(日)午前9時～正午(計5回) ☎小学3年生以上、先着12人 ☎2月17日(日)午後1時30分～☎で
☎募集「朗読劇を楽しもう」＝みんなで楽しみながら朗読劇に挑戦してみよう。4月7日(日)のお楽しみ会で発表します
☎3月16日～4月6日の毎週土曜日午前9時～10時15分、4月7日(日)午前9時30分～11時30分(計5回) ☎小・中学生、先着10人 ☎2月17日(日)午後1時30分～☎で

●永楽台児童センター(永楽台近隣センター内) ☎7163-4050
グーチョキパーおはなし会＝スライド「ローゼンのおさんぽ」など
☎2月26日(火)午後3時30分～4時20分
☎幼児～小学生(未就学児は保護者同伴)、先着80人
☎当日、会場へ直接

不登校について
聞く 話す 時間 & ふらっと
☎2月28日(木)午前10時～正午
☎①不登校やその傾向がある子どもの保護者②不登校の児童・生徒、先着各15人
☎①不登校について話し合ったり、経験者の話を聞いたりします②子どもが自由に過ごせる居場所(卓上ゲームや卓球など)
☎2月16日(土)午後2時から、しこだ児童センターへ電話で
☎☎しこだ児童センター ☎7145-2522

☎募集「まるごとあそび3days」パフォーマー＝歌・ダンス・手品・寸劇・漫才など5～10分のパフォーマンスをするかた
☎3月23日(土)午前10時～正午 ☎幼児～18歳の個人かグループ(大人が入っても可)、先着8組 ☎2月16日(土)午前10時～☎で

●豊四季台児童センター ☎7144-5363
作ろう・あそぼう!ひなまつり＝親子でひな飾りを作ったり、触れ合い遊びをして楽しみます
☎3月1日(金)午前10時30分～11時30分 ☎幼児と保護者、先着25組 ☎2月16日(土)午後2時～☎で

●南部みんなの広場(南部近隣センター内) ☎7173-1333(午前10時～午後5時)
いっしょにあそぼう＝わらべうたや手遊び・手袋人形を交えながら、お話の世界を楽しみます
☎3月1日(金)午前10時30分～11時30分 ☎幼児と保護者、先着20組 ☎当日、会場へ直接

●高柳児童センター ☎7190-1348
双子ちゃんのじかん＝多胎家族の交流と情報交換をします
☎3月3日(日)午前10時30分～11時30分 ☎多胎児と保護者、先着10組 ☎2月17日(日)午後2時～☎で

こども図書館 2月後半の催し

●午前中催しがない日は、午前10時30分から「こども図書館おはなし会」あり

とき	催し
16日(土)午前11時～11時30分	ちょっと大きい子のためのおはなし会
17日(日)午前11時～11時30分	読み聞かせ・手遊び・パネルシアター「わくわくどきどきみんな集まれ」
26日(火)午後3時～3時30分	読み聞かせ・楽しいこどもの歌
27日(水)午前10時30分～11時	読み聞かせ・親子ふれあい遊び・おりがみ
28日(木)午後2時30分～3時	読み聞かせ・親子ふれあい遊び・おりがみ

※当日、会場へ直接。18日(月)～25日(月)は、蔵書点検のため休館します。「ちょっと大きい子」＝4歳以上向け
☎こども図書館 ☎7108-1111

3月 図書館本館の催し

……プラネタリウム……

「テーマ：星の質問箱」
「物語：おおぐまとこぐま」
☎9日(土)・23日(土)午後1時30分・3時30分、10日(日)・24日(日)午前11時、午後1時30分・3時30分

……おはなし会……

☎毎週木曜日午後3時30分～4時、16日(土)午後2時～2時30分(毎月第3土曜日)

休館日 毎週月曜日
☎図書館本館 ☎7164-5346

こどもの広場

●光ヶ丘遊戯室(光ヶ丘近隣センター内) ☎7170-7600(午前9時～正午、午後1時～5時)
ママのほけっとおはなし会＝ミニ人形劇「おおさむこさむ」、わらべうたなど
☎2月21日(休)午前11時～11時30分 ☎幼児と保護者、先着20組 ☎当日、会場へ直接
グループ「りん」の絵本と遊ぼう＝絵本の読み聞かせ・歌・ミニ工作などで三世代触れ合いのすてきな時間を過ごします
☎3月5日(火)午前10時30分～11時30分 ☎幼児と保護者、先着15組 ☎当日、会場へ直接

●しこだ児童センター ☎7145-2522
釜のめし・おもちゃ図書館＝障害のある子どもない子も手作りおもちゃと一緒に遊びます
☎2月24日(日)午前10時～正午、午後1時～3時 ☎どなたでも(未就学児は保護者同伴)
☎当日、時間内に会場へ直接
幼児のつどい「みんなであそぼう ひなまつり」＝簡単なおひなさまを作ったり、歌や手遊びなどをして楽しみます
☎2月26日(火)午前10時30分～11時30分 ☎幼児と保護者、先着15組 ☎2月16日(土)午前10時～☎で

健康ルーム

がん予防のための健康料理教室

時 3月7日(木)午前11時30分～午後2時30分
 所 さわやかちば県民プラザ
 定 先着36人
 内 講演会「がん予防と食生活について」、調理実習、会食
 費 500円
 持 エプロン、三角巾
 申 2月18日(月)午前10時～3月4日(月)正午に、がん患者・家族総合支援センターへ電話で
 問 がん患者・家族総合支援センター ☎7137-0800・福祉活動推進課 ☎7167-2318



市民公開講座 「がん患者の臨床検査と病理診断について」

時 3月2日(土)午後2時～4時30分
 所 東京慈恵会医科大学附属柏病院(柏下)
 定 先着200人
 内 ▶第1部=講演「腫瘍マーカーの意義と有用性について」「がん診療における病理の役割」▶第2部=混声合唱団ルート6による特別演奏
 申 2月23日(土)までに、はがきに8面右上の必要事項と参加人数を書いて、〒277-8567柏下163-1 東京慈恵会医科大学附属柏病院へ郵送(必着)するかFAX 7167-9693で
 問 東京慈恵会医科大学附属柏病院 ☎7164-1111・福祉活動推進課 ☎7167-2318

シンポジウム 「若者のメンタルヘルスと就労支援～認知行動療法を活用して～」



時 3月10日(日)午後1時～4時
 所 アミューゼ柏
 定 400人
 内 若い世代の心の問題に対する、多職種連携型チーム医療を前提としたメンタルヘルスケアについて、医療職・カウンセラー・行政それぞれの立場から、今後の方策を考えます
 申 2月28日(木)までに、はがきに8面右上の必要事項とメールアドレス(あるかただけ)を書いて、〒277-8505 柏市役所保健福祉総務課へ郵送(当日消印有効)するかFAX info-hkin2@city.kashiwa.lg.jpで※応募者多数の場合は抽選(結果は応募者全員に通知)
 問 認知行動療法推進協会 ☎043-226-2027・保健福祉総務課 ☎7167-1131

認知症介護相談・交流会

時 3月16日(土)午後1時30分～3時
 所 沼南社会福祉センター
 内 家庭で認知症のかたを介護しているかた、先着15人
 内 経験者や専門職を交えての話し合いや情報交換
 申 2月18日(月)午前9時から、沼南地域包括支援センターへ ☎7190-1900で
 問 福祉活動推進課 ☎7167-2318

市民体育大会

問 スポーツ課 ☎7191-7399

種目	とき	ところ	対象	内容	費用	申し込み	問い合わせ
バレーボール	3月9日(土)午前9時～午後7時	沼南体育館	市内在住・在勤・在学で中学生以上のかた	男女9人制混合大会(女子3人以上)	1チーム3,000円	3月4日(月)までに、先崎へ電話で	先崎 ☎7131-3496
グラウンドゴルフ	3月19日(火)午前8時40分～午後0時30分	逆井運動場多目的広場	市内在住・在勤・在学で中学生以上のかた	個人戦(40ホール)	1人700円	3月7日(木)～9日(土)に、堀内へ電話で	堀内 ☎7143-3403(午後2時以降)

※野球=除染作業のため、平成25年春季市民野球大会を中止します。なお、秋季大会は9月に開催予定です。問 中田 ☎7146-2271(午後6時～9時)

スポーツ講習会

問 スポーツ課 ☎7191-7399

種目	とき	ところ	対象	内容	費用・持ち物	申し込み	問い合わせ
少林寺拳法	2月23日～3月16日の毎週土曜日午後5時～6時(計4回)	田中小体育館	市内在住・在勤・在学で小学生以上のかた、先着5人	少林寺拳法の体験	ジャージ等運動のできる服装で	2月20日(水)までに、高木へ電話で	高木 ☎043-272-7205(午後6時以降)
フェンシング	2月24日(日)午前10時30分～正午	ダンススタジオ「ひぐらし」(光ヶ丘2丁目)	市内在住・在勤・在学で小学生以上のかた	フェンシングの体験	上履き	2月23日(土)までに、広沢へ電話で	広沢 ☎090-3479-6821(午後5時30分～9時30分)
弓道	3月16日～4月20日の毎週土曜日午前9時～11時(計6回)	沼南体育館	市内在住・在勤で20歳以上のかた	弓道の基本の習得	1人5,000円。当日は前にボタンのない動きやすい服装、靴下か足袋	3月10日(日)までに、金子へ電話かファクスで	金子 ☎・FAX 7191-5765(午後1時以降)

市民公開講座 「高齢者の眼の病気」

時 2月23日(土)午後2時～3時30分
 所 東京慈恵会医科大学附属柏病院(柏下)
 定 先着150人
 内 「白内障・緑内障」「黄斑変性症」について
 申 当日、会場へ直接
 問 東京慈恵会医科大学附属柏病院 ☎7164-1111

シニア倶楽部

各施設の催し

※①は筆記用具の持参を

催し	とき	対象	内容	申し込み	ところ・問い合わせ
①あなたの食事、大丈夫?～低栄養を考える	3月6日(水)午前10時30分～正午	市内在住で60歳以上のかた、先着30人	低栄養にならない食生活や、食を楽しむ方法などを学びます	当日、会場へ直接	ほのぼのプラザますお ☎7170-5570
②介護予防講座「腰・ひざ痛の予防と対処法」	3月6日(水)午後1時30分～3時30分	市内在住で60歳以上のかた、先着50人	腰・ひざ痛の予防と対処法		中央老人福祉センター ☎7163-9356

中央公民館のパソコン講座

※会場は中央公民館。費用はいずれも100円(CD-R代)。OSはWindowsXPで、Office 2007、インターネットエクスプローラ8を使用。講師はパソコンボランティア

講座名	とき	対象	内容
①パソコン初心者講座	3月1日(金)・2日(土)午前9時30分～午後0時30分(計2回)	市内在住・在勤でパソコンに初めて触れるかそれに近い方、25人	パソコンの基本操作を学び、文字入力やメール・インターネットを体験します
②エクセル基礎講座	3月3日(日)・10日(日)午後1時30分～4時30分(計2回)		いろいろな表を作り、関数やグラフを使ってエクセルの基礎を学びます
③インターネット基礎講座	3月4日(月)・11日(月)午前9時30分～午後0時30分(計2回)	市内在住・在勤で基礎的操作・文字入力ができる方、各25人	インターネットから情報を集め、旅行案内を作ります
④ワード基礎講座	3月6日(水)・13日(水)午前9時30分～午後0時30分(計2回)		案内状・地図・名刺を作りながら、ワードの基礎を学びます

申し込み 講座ごとに往復はがきに8面右上の必要事項を書いて、〒277-0005柏5丁目8-12 柏市中央公民館へ、①・②は2月21日(木)、③・④は2月25日(月)までに郵送で(必着)※応募は1講座につき1人1通。応募者多数の場合は各締切日の翌日午前9時に中央公民館で抽選。以前受講した講座は応募できません

問 中央公民館 ☎7164-1811

<http://www.kankyostation.org/>

かしわ環境3月ステーションの催し

シンポジウム 「環境先進EU諸国のゼロエネルギー住宅とは？」

時 3月1日(金)午後1時30分～4時30分
 所 柏商工会議所(柏6丁目)
 定 先着50人
 内 日本の住宅から排出されるCO₂をどう減らすか?をEU諸国の事例を紹介しながら、日本の進むべき道を探ります
 申 2月28日(木)までに、柏商工会議所へ電話で
 問 柏商工会議所 ☎7162-3305・かしわ環境ステーション ☎7170-7090(午後1時～5時。土・日曜日、祝日は休館)

3月のリボン館の教室

不用品を有効利用しましょう!

●必ず事前に申し込みを2月16日(土)午前9時30分から、同館へ電話で

残り毛糸でクッション(花)	2日(土)・9日(土)午前10時～午後4時(計2回)。先着10人。20円
古布でぞうり作り	7日(木)午前10時～午後4時。先着12人。200円
整理であなたの人生を豊かにする	10日(日)午前10時～正午。先着15人。100円
リサイクル作品を見せ合おう	12日(火)午後1時～3時。先着10人。無料
古着でつば付き帽子作り	13日(水)午前10時～午後4時。先着10人。400円
牛乳パックで六角正座イス	14日(木)午前10時～午後4時。先着10人。200円
自転車の手入れ・修理方法教室	19日(火)午前10時～正午。先着10人。50円
包丁研ぎ教室	24日(日)午前10時～正午。先着10人。100円
なんでも修理教室(おもちゃ・時計・ラジオ・家庭用品など)	24日(日)午後1時～3時。先着8人。無料
ウールの着物で簡単ブラウス作り	29日(金)午前10時～午後4時。先着10人。200円

問 リサイクルプラザリボン館 ☎7199-5082(月曜休館)

404,879人(前月比41人増)
 ●男 200,975人 ●女 203,904人
 ●世帯数 165,778世帯(前月比56世帯増)
 (25.2.1現在)



このコーナーでは市民の皆さんの活躍や季節の話題、笑顔が輝く市内の出来事などを取材、紹介しています



伝統芸能は人々の結束の証し 船戸のおびしや

伝統行事「船戸のおびしや」が、1月20日に船戸会館で開催されました。新年に無病息災や五穀豊穡(ほうじょう)を祈る行事として300年以上受け継がれ、市の無形民俗文化財に指定されています。中でも、笛や太鼓に合わせて舞う余興(写真)は、農民の生活感情や娯楽、武士への皮肉が表現され、見るものを楽しませます。地域に親しまれ、守られる伝統芸能を通して、人々の結束の強さをあらためて感じました。

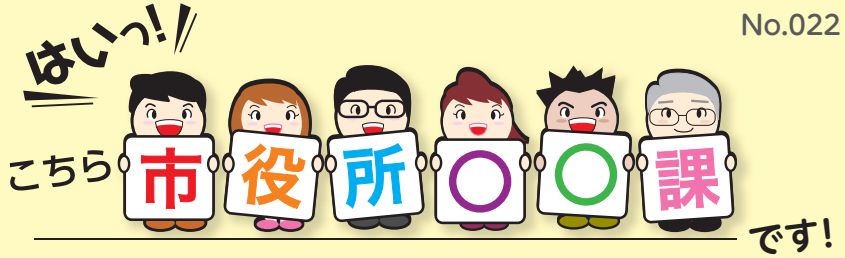

経済産業部 公設市場

皆さんは、市内に公設総合地方卸売市場があることをご存じですか? 公設市場は「市民の台所」として、食生活に欠かせない生鮮食品や加工品、花などを全国各地から集めて、適正な価格で迅速に提供するため、昭和46年11月に開設されました。



▲講師を招き新鮮な食材を用いた調理講習会

市場の面積は約8万平方メートルで、国道16号・若柴交差点の近くにありま。青果・水産・花卉(かき)の3部門に加え、関連食品・飲食店など多くの店舗があり、約900人のかたがたが働いています。休日でも荷物は動いており、常に人の動きが絶えることがありません。まさに、眠らない場所といえます。

さて、私たち公設市場管理事務所の仕事としては、場内業者への施設の貸し出しや使用料の徴収、安心・安全な商品を提供できるよう保健所などと連携して衛生面での定期的な検査・巡回・指導を行っています。また、設備機器などの故障で市場の機能が止まらないよう、日々の点検、応急措置や修繕は大変重要であり、欠かせないものになっています。

その他、市民の皆さんに市場を知っていただく絶好の機会として、2月から毎月第2土曜日に開催する「市民感謝デー」、野菜・魚を使った「調理講習会」や「フラワー講習会」、団体を対象とした「市場見学」などを行っています。



▲かしわ市場まつりの名物「まぐる解体ショー」

市場は、市民の皆さんにとってはなかなかなじみのない場所かもしれませんが、毎年秋に行っている「かしわ市場まつり」にはいつも多くのかたがたが来場し、楽しんでいただいています。これからもこうしたイベントなどを通して、「愛される市場」を目指して頑張っていきます。

いじめって何だろう? 柏八小で人権教室

柏八小で1月24日、授業の一環として、人権教室が行われました。約130人の4年生児童が4クラスに分かれて「いじめをどう思うか」という難しいテーマに、真剣に取り組みました。講師を務めた人権擁護委員のかたがたは、ビデオや道具などを使って分かりやすく指導。子どもたちは、質問されるたびに積極的に手を挙げて発言したり、サッカーに例えた「いじめはレッドカード(退場行為)だよ」という言葉に、表情が引き締まったりする姿が印象的でした。

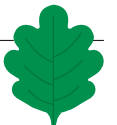

「バリアフリー」の大切さを学ぶ 富勢西小でタクシー体験交流会

高齢者や障害者のかたの移動の困難さと「バリアフリー」の大切さを学ぼうと、1月30日、富勢西小の6年生がタクシー体験交流会に参加しました。千葉県タクシー協会等の指導の下、特殊な器具を身に付けての階段の上り下り(写真上)や、福祉タクシーへの乗り降り(写真下)などを体験。同時に、運転者の視点から見た交通事故の危険を予知する訓練も行ったのは県内初とのことでした。体験した子どもたちは「少しの段差でも越えるのが大変だった」と、驚いていました。



3月 文化施設の催し

市民ギャラリー

開催期間	催し	開館時間
2月21日(木)~3月4日(月)	滝平二郎展-版画と「きりえ」と絵本原画100選-	午前10時~午後8時。各催しの初日は午後1時から、最終日は午後6時まで。4日は午後8時まで。
6日(水)~9日(土)	佐藤恵太風景画展	休館日5日(火)
10日(日)~13日(水)	「ヴェ」展(絵画展)	市民ギャラリー(柏高島屋ステーションモール8階) ☎7148-2211・文化課 ☎7191-7403
14日(木)~17日(日)	パレットM 絵画展 油彩	
18日(月)~22日(金)	ステンドグラス展	
23日(土)~26日(火)	終展(絵画など)	
27日(水)~31日(日)	彩軌会展(絵画展)	

市民文化会館

- ▶デジタルクラブコンサート
 時20日(水)午後2時から
 費全自 無料
 問 デジタルクラブ ☎7105-1170
- ▶酒井根中学校吹奏楽部定期演奏会
 時30日(土)午後3時30分から
 費全自 無料(要入場整理券。詳しくは同部ホームページで)
 問 酒井根中学校 ☎7174-8520
- ▶田尻洋一の楽しいクラシックサロン
 時5日(火)午後2時から
 費全自 2,500円
 問 藤本 ☎7166-5680
- ▶柏市音楽家協会定期演奏会
 時9日(土)午後2時から
 費全自 2,000円(高校生以下は1,000円)
 問 さなやま ☎080-5697-9326

さわやかちば県民プラザ

- ▶アンサンブル交歓会
 時3日(日)午後0時50分から
 所 ホール 費全自 無料
 問 流山市合唱連盟 ☎7154-0238
- ▶北部カラオケ友の会
 時24日(日)午前9時30分から
 所 ホール 費全自 無料
 問 千葉 ☎090-8878-2088